Mértékadó

Kultúra • Tv- és rádióműsor
2025. április 7 – 13.

Látogatás a bécsi Kunsthistorisches Museumban

Ferenc pápa önéletrajzi kötetéről

Színház: 1,5 ezrelék, Részegek

Film: Kamaszok

Fotó: Mészáros Ákos

A művészet magasiskolája

Látogatás a bécsi Kunsthistorisches Museumban

Bécs városának kétségkívül egyik legimpozánsabb palotája a Művészettörténeti Múzeum (Kunsthistorisches Museum) épülete, amely a Museumsplatz 2. szám alatt található, a Mária Terézia-szobortól balra. Homlokzata rendkívül aprólékosan kidolgozott, kisebb-nagyobb szobrokkal, domborművekkel, ión oszlopokkal gazdagon díszített, historikus alkotás. A kupolája is lenyűgöző; nem is kívülről, inkább belülről látszik igazán, hogy milyen monumentális ez az építmény.

Lépjünk most be a kiugró homlokzatra tervezett hármas ajtón át a múzeum előcsarnokába! Óriási belső tér bontakozik ki a látogató előtt. Széles lépcsősor visz fel a félemeletre, ahonnan aztán további lépcsők sokaságán keresztül juthatunk fel az első emeleti kiállítóterekhez.

A nagy léptékhez hozzátartozik egy óriási méretű szoborcsoport is, találóan, hiszen a mű különben nem érvényesülne ennek a hatalmas térnek az optikai középpontjában. Az alkotás Antonio Canova (1757–1822) munkája, aki a klasszicizmus egyik legnagyobb szobrásza volt a dán Thorvaldsen mellett. *Thészeusz legyőzi a kentaurt* című carraraimárvány-faragása remekül betölti ezt a teret. A görög hős egy vastag husánggal csépeli a már földön fekvő, ember felsőtestű, négylábú kentaurt, akinek ettől kezdve biztosan nem lesz többé kedve, hogy megkísérelje elrabolni Peirithoosz lapita király mennyasszonyát. A szoborcsoportot I. Ferenc császár szerezte meg és hozatta Bécsbe 1823-ban, a jelenlegi helyére 1891-ben került. Canova művétől jobbra Ferenc József, balra pedig I. Ferenc császár szintén márványból faragott szobra fogadja az érkezőt.

Még mielőtt túllépnénk az előcsarnokon, nézzünk fel az „égre", akarom mondani a mennyezetre, ahol Munkácsy Mihály vászonra festett s a falra felragasztott hatalmas festménye látható: *A reneszánsz apoteózisa.* Azért is érdekes ez a műremek, mert a budapesti Szépművészeti Múzeum legújabb Munkácsy-kiállításán láthattuk a kisebb változatát, itt Bécsben pedig a végső festményt csodálhatjuk meg. Igazi büszkeség ez, hiszen a Kunsthistorisches Museum a világ képzőművészeti gyűjteményei közül az egyik legjelentősebb, képtárát tekitve a negyedik legnagyobb. Csak olyan intézmények

előzik meg, mint a szentpétervári Ermitázs, a párizsi Louvre és a New York-i Metropolitan Művészeti Múzeum. Nagyszerű érzés tudni, hogy annak idején egy magyar művészre, egykori honfitársunkra bízták e csodás palota legfőbb díszének elkészítését, miközben olyan alkotók is dolgoztak itt a falakon, mint például a kiváló Gustav Klimt.

A múzeum hatalmas, császárvároshoz méltó méretű, s díszítményei meglehetősen szertelenek; látszik, hogy rengeteg pénz állt rendelkezésre, nem kellett takarékoskodni sem az anyaggal, sem a mesteremberekkel. Ferenc József tudta, mit csinál, amikor azt a döntést hozta, hogy a Ringstrassén két múzeum épüljön egymással szemben. (A Művészettörténeti Múzeummal átellenben a Természettudományi Múzeum épülete kapott helyet.)

Mielőtt belépünk a képek közé az első emeleten, mindenképpen érdemes benézni a rendkívül magas kupolába, amely alatt népszerű kávézó működik. Itt domborművek, portrék, harsonás angyalok, ívelt erkélyek és girlandok tucatjai alatt pihenhetnek a látogatók kávézgatva, tortaszeletet vagy rétest majszolgatva.

Balra az első teremben bécsi látképeket nézhetünk meg Bernardo Bellottótól, aki a híres Canaletto unokaöccse és tanítványa volt. Úgynevezett vedutákat, városképeket festett, akárcsak mestere. Az 1700-as években nem ismerték még a fényképezést, akkoriban ilyen és ehhez hasonló képeken örökítették meg a városi helyszíneket. Canaletto festményeinek többsége Velencét ábrázolja, Bellotto azonban nemcsak itáliai városokat festett meg, hanem német nyelvű

Bernardo Bellotto: Bécsi látkép

területeken is dolgozott. 1747-ben, huszonhat évesen II. Ágost szász választófejedelem meghívására Drezdába költözött, s itt hamar európai hírnévre tett szert. 1758-ban Mária Terézia, Ausztria uralkodó főhercegnője Bécsbe hívta. Három évvel később már Münchenben találjuk, öt évre rá visszatért Drezdába, majd Varsóba költözött, immár végleg. Az ott készített tájképei igen hasznosnak bizonyultak: mintául szolgáltak a város második világháborús bombázásait követő rekonstrukcióhoz.

Marie Louise Elisabeth Vigée-Lebrun: Marie Antoinette, francia királyné

Ha közelebbről megnézzük Bellotto festményeit, láthatjuk, micsoda élet van a vásznakon. Emberek jönnek-mennek a széles tereken, hintó suhan az úton, a benne ülő arisztokratát megsüvegelik a járókelők. Egy másik képen vásározók árulják termékeiket, a piacon kereskedők kínálják portékáikat. Bernardo Bellottótól nyolc városképet láthatunk az első teremben.

A szomszédos falon nem kerülheti el a látogató figyelmét egy óriási vászon: Marie Antoinette francia királyné monumentális portréja 1778-ból. A képet Marie Louise Élisabeth Vigée-Lebrun festette, muszáj szólnunk pár szót róla és alkotásáról. Az előkelő modell szinte elvész az épületes hajkorona és a sok ruharedő között, a kép a féktelen gazdagság és pazarlás szimbóluma is lehetne. Lebrun, aki fiatalkori önarcképei alapján jókedvű, vidám festőnő lehetett, rendkívül nagyvonalú ecsetkezeléssel festette meg Marie Antoinette-et. Az előkelő modell selymes ruhája leheletfinoman omlik alá, s az óriási fémkerettel kifeszített szoknyaköltemény alól alig láthatóan tűnik elő a cipője.

Salvator Rosa: Astraea visszatérése

Lebrun, aki a királyné hivatalos udvari festője volt, 1785-ben felvételt nyert a Királyi Akadémiára. Közel állt a királyi családhoz, ezért a francia forradalom idején elhagyta Franciaországot, és Európa udvaraiban kereste a boldogulást. Megfordult Rómában, Nápolyban, Torinóban, Velencében. Időzött Drezdában és Bécsben, s eljutott Szentpétervárra is, ahol a helyi arisztokrácia és az emigránsok köreiből kapott megrendeléseket. Csak 1802-ben tért vissza Franciaországba, majd ismét évekre elutazott, ezúttal Angliába. 1805 után ismét Párizsban élt és alkotott, s ott is halt meg, 1842-ben, nyolcvanhét éves korában. Lebrun a barokk és rokokó stílus térhódítása idején működött, több mint ötszáz képe ismert. Azért is érdemes megemlékezni róla, mert hosszú élete során nő létére igen gazdag művészi pályát tudott befutni egy olyan korban, amikor a nőt mint önálló személyiséget nemigen becsülték.

A múzeumban kiállított rengeteg kép közül nem könnyű választani. A leghíresebb alkotók mellett érdemes figyelmet szentelnünk a kevésbé ismerteknek is, hiszen ők is csodálatos műveket

hoztak létre. Közéjük tartozik például Salvator Rosa (1615–1673). *Astraea visszatérése* című képén az a jelenetet festette meg, amikor az igazságosság istennője visszatér a földre, és a békés vidéki embereknek bemutatja attribútumait, a mérleget és a kardot. Salvator Rosa a Mediciek megrendelésére festette ezt a művét, amely a harmincéves háború befejezése utáni békevágyat fejezi ki.

Domenico Fetti (1588–1623) a *Menekülés Egyiptomba* című képén egészen egyedi módon ábrázolja témáját. A fiatalon elhunyt festő a Szent Család Egyiptomba menekülésének körülményeit mutatja be. Az előtérben a földön heverő halott gyermekek idézik meg a család menekülésének okát: Heródes király elrendelte az összes fiú újszülött megölését. A képen azt láthatjuk, hogy Mária és József visszanéz a halott gyermekekre. Nem éppen szokványos ez az ábrázolás. Domenico Fettinek a budapesti Szépművészeti Múzeumban is látható festménye.

Mindenképpen érdemes megnézni Giambattista Tiepolo *Sienai Szent Katalin* (1746) című képét is. A remekbe szabott alkotás oltárképnek készült, a padovai Santa Giustina-kolostor számára festette a mester. A szuggesztív képen Katalin elragadtatása látható, töviskoronája és a kezén lévő stigmák a Krisztussal való misztikus egyesülés bizonyítékai. A kép ovális keretben látható, finom, pasztelles, okker színei csak fokozzák a hatását. Az áhítatos kép célja az volt, hogy a nézőt meditációra késztesse.

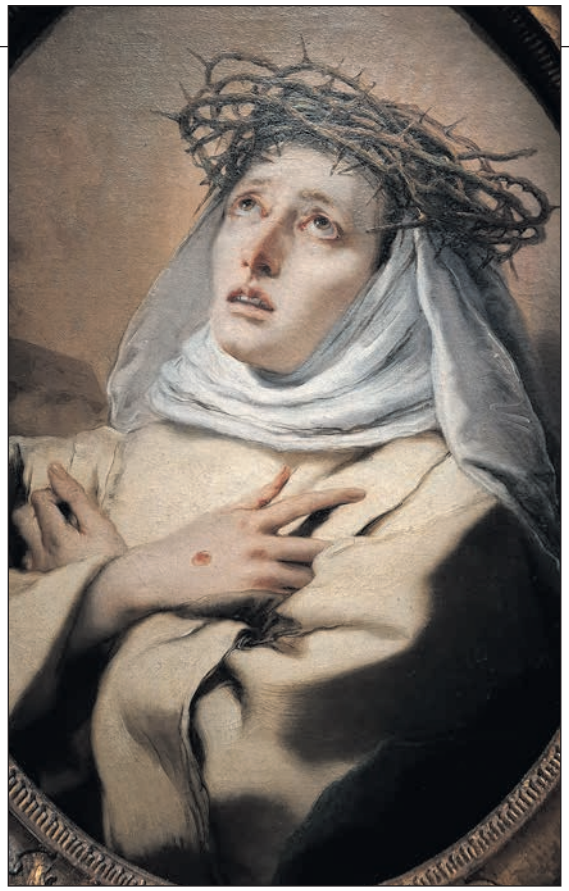

Giambattista Tiepolo: Sienai Szent Katalin

A következő teremben a művészettörténet egyik legnagyobb alakja, Caravaggio (1571–1610) remekművei fogadják a lelkes látogatót. Az egyik festmény a *Rózsafüzéres Madonna* (1603), amelyen a Szűzanya felszólítja Szent Domonkost, hogy osszon rózsafüzért a népnek. Jobboldalt Szent Péter a gyermek Krisztusra mutat mint minden kegyelem forrására. A képet Caravaggio Rómában festette, 1620-ban az antwerpeni domonkos templomba került, majd 1781-ben a császári képtár megvásárolta.

A *Töviskoronázás* című festmény merész képkivágása egészen különleges, hiszen sem Krisztus, sem a pribékek alakját nem látjuk teljesen. A Megváltó előre hajló alakján és arcán tükröződik a szenvedés. A képen a sárgás testszíneken kívül a vörös köpeny a meghatározó, a mártíromság jelképe.

A *Dávid Góliát fejével* című festmény talán a leghíresebb Caravaggio itt látható képei közül. Dávid mintha nem örülne igazán győzelmének, kissé melankolikus az arckifejezése, miközben az óriási filiszteus levágott fejét tartja.

Rengeteg itt a látnivaló, amiről muszáj még beszélnünk. Hiszen egy szót sem szóltunk még Tintorettóról, Rembrandtról, Van Dyckről és Rubensről sem. Ottjártunkkor abban a teremben, ahol a Rubens-képek láthatók, egy hölgy éppen a nagy flamand mester egyik képét másolta. Felállított állványán kifeszített vászon volt, s az olajfestmény készítése láthatóan a befejezéséhez közeledett. Mint megtudtuk, az alkotó, az 1969-ben Ukrajnában született Natalya Mkrtchyan rendszeresen készít másolatokat a maga számára és a múzeumnak is. Szívesen fest portrékat, állatokat, és a zsánerképeket is szereti. Rubens-másolata jónak látszott, megfelelőek voltak a színek és a formák, s a kép arányosan lett kisebb, mint az eredeti.

Ez a múzeum tényleg csodálatos, a rengeteg néznivaló egészen magával ragadja az embert, s látogatása idejére szinte teljesen megfeledkezik a külvilágról. Terveink szerint a következő hetekben folytatjuk a képtár bemutatását, további mesterműveket villantva fel a bécsi Kunsthistorisches Museum gazdag anyagából.

Szöveg és kép: Mészáros Ákos

Remény

Ferenc pápa önéletrajzi kötetéről

A Szentatya eredetileg úgy rendelkezett, hogy önéletrajza csak a halála után lásson napvilágot. Ám a jubileumi szentév arra sarkallta, hogy már most elénk tárja értékekben rendkívül gazdag örökségét. Ferenc pápa önéletírása Carlo Musso olasz író közreműködésével készült el, aki a pápa számos könyvét szerkesztette már. A kötet nyolcvan országban jelent meg, magyarul a Kossuth Kiadónál.

Ferenc pápa visszaemlékezéseiben a múlt és a jelen cselekményei váltakoznak egymással. Szinte minden eseményt elmélkedés kísér, amelyben a Szentatya a hit és a történelem alapvető kérdéseiről tűnődik. Már a megszületése előtti időszak történései is mintegy előrevetítették kivételes életútját: olasz nagyszülei és egyetlen fiuk, Mario (a fiatalember, aki később Jorge Mario Bergoglio édesapja lett) több száz honfitársukhoz hasonlóan megvették a jegyet arra a hosszú útra induló hajóra, amely 1927. október 11-én hagyta el a genovai kikötőt, és Buenos Airesbe készült. A hajó, amely a később a buchenwaldi koncentrációs táborban tragikus halált halt Mafalda hercegnő – III. Viktor Emánuel olasz király leánya – nevét viselte, október 25-én késő este elsüllyedt. Több mint háromszáz utas lelte halálát az óceánban. A pápa nagyszülei és édesapja azonban végül mégsem szálltak fel rá, mert bármennyire igyekeztek, nem sikerült időben eladniuk a javaikat. Így nagy szomorúságukra kénytelenek voltak visszaváltani a jegyet, és elhalasztani az indulást Argentínába. „Ezért lehetek én most itt. El sem tudjátok képzelni, hányszor adtam hálát érte az isteni gondviselésnek" – írja a Szentatya.

Ferenc pápa felidézi, hogy nagyszülei és könyvelőként dolgozó édesapja, öt gyermeket nevelő édesanyja, valamint több, Argentínába kivándorló rokonuk szinte a nulláról kezdtek új életet, távol a szülőházájuktól. Felemelkedtek, mélyszegénységbe süllyedtek, ám soha nem adták fel – szorgalmukkal, kitartásukkal, Istenbe vetett hitükkel mindig sikerült talpra állniuk. Hozzájuk hasonlóan nők és férfiak ezrei, milliói járták be ezt az utat, s „elhozták magukkal szegénységüket, tragédiájukat, állapotukból fakadó sebeiket. Ugyanakkor erőt, bátorságot, kitartást és hitet is hoztak. És ezen tehetségek (…) – mint *Máté evangéliumának* példabeszédében – csak az alkalomra vártak, hogy gyümölcsöt teremhessenek". A Szentatya ezért érezte úgy, hogy pápaként a Vatikánon kívüli első útjának Lampedusa szigetére kell vezetnie, „amely a remény és szolidaritás, ám egyben a kivándorlás ellentmondásainak és tragédiájának szimbólumává, egyúttal túlságosan is sok halott tengeri temetőjévé vált".

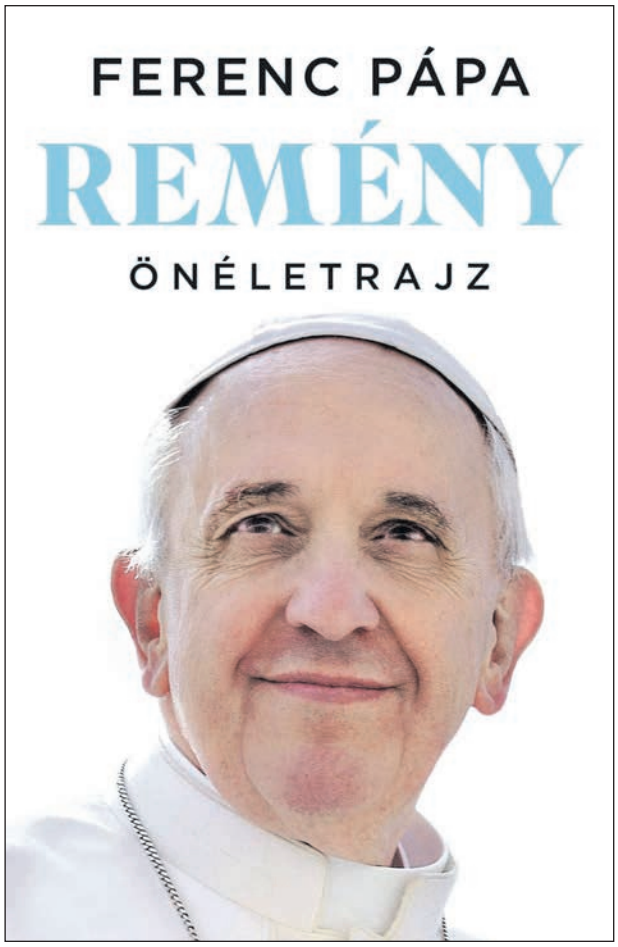

A pápa megvilágítja: a kivándorlás és a háború egyazon érem két oldala. Sokan megírták már: a háború szüli a legtöbb elvándorlót. A klímaváltozás és a szegénység is nagyrészt „annak a vak háborúnak a beteg gyümölcse, amelyet az ember hirdetett: az erőforrások igazságosabb elosztása, a természet, a saját bolygója ellen". Ferenc pápa tényként szögezi le, hogy a világ nap mint nap egyre elitistább, és mind kegyetlenebb a kirekesztettekkel és a kitagadottakkal szemben. A fejlődő országok továbbra is néhány privilegizált piac számára merítik ki legjobb természeti és emberi erőforrásaikat. Világunkban a gazdagok még gazdagabbakká, a szegények még szegényebbekké válnak, és a vagyontalanok számára nincs bocsánat, ők nem engedhetik meg maguknak, hogy elbátortalanodjanak vagy elcsüggedjenek; fenyegető vagy alkalmatlan elemeknek tekintik őket. Odáig jutottunk, hogy már az utcán is igyekeznek megszabadulni a jelenlétüktől, a látványuktól. Mindez azonban nem lesz így örökké. Don Primo Mazzolari, „Olaszország egyik nagy plébánosa, a nem klerikális papság »kényelmetlen«, prófétai, ragyogó embere azt mondta: »A szegények folyamatos tiltakozást jelentenek igazságtalanságaink ellen; a szegény emberek olyanok, mint a lőporos hordó. Ha felgyújtjuk, elpusztul a világ«".

Fotó: Turjányi Tuzson

A Szentatya figyelmeztet: nem kerülhetjük meg azt a súlyos utalást, amellyel Isten igéje a szegényeket illeti. A *Szentírás* „iránytűje" rámutat mindazokra, akiknek az életben maradáshoz szükséges minimum sem áll rendelkezésükre: az elnyomottakra, az elesettekre, az árvákra, az özvegyekre, az idegenekre, a bevándorlókra. Jézus nem félt azonosulni ezzel a népes táborral: „Bizony mondom nektek, amit e legkisebb testvéreim közül eggyel is tettetek, velem tettétek" (Mt 25,40). „Nem a leghasonlóbbaknak,

nem az én csoportomnak, hanem a legkisebbeknek: az éhezőknek, a szomjazóknak, a mezíteleneknek" – írja a pápa. A Szentatya emlékeztet rá: a napjainkban zajló háborúk a világnak csak bizonyos régióit érintik, de a fegyvereket, amelyekkel ott harcolnak, egészen más régiókban gyártják, ugyanott, ahol azután visszautasítják a fegyveres konfliktusok miatt menekülni kényszerülő embereket.

Ferenc pápa könyvében felidézi, hogy egy alkalommal egy nagyon idős és alázatos asszony jelentkezett nála gyónásra, hangoztatva, hogy mindannyian vétkezünk. A kérdésre, hogy mi történik, ha Isten nem bocsát meg, az asszony teljes meggyőződéssel válaszolta: „Az Úr mindent megbocsát. Ha nem bocsátana meg mindent, a világ nem létezne."

A Szentatya olyan Egyházról álmodik, „amely inkább az anyához és a pásztorhoz hasonlatos, s melynek lelkészei gondoskodnak az emberekről, és irgalmas szamaritánusként kísérik őket. Isten mindig túlnő a bűnön. Erről szól az evangélium (…). Olyan Egyházról álmodom, amely tárt kapukkal vár mindenkit, egyúttal új utakat keres és talál; amely képes kilépni önmagából". Az önmagát ilyen módon újragondoló Egyház arra törekszik, hogy világossá tegye a nők és a férfiak számára: az evangélium lényege és központi magva „Isten üdvözítő szeretetének szépsége, amely a meghalt és feltámadott Jézus Krisztusban került kinyilvánításra". A szervezeti és strukturális reformokra csak ezután kerülhet sor. Az első reform szükségszerűen a hozzáállás reformja.

Ferenc pápa számára egyetlen dogmatikai bizonyosság létezik: Isten minden ember életében jelen van. „Még ha borzalmas is valakinek az élete – bűnökkel, drogokkal vagy bármi mással teli –, Isten akkor is jelen van benne. Minden emberi életben meg lehet és meg is kell keresnünk őt. Legyen bár tövisekkel és gazokkal teli a föld, mindig akad benne olyan hely, ahol a jó mag is kicsírázhat." A Szentatya vallja: „Mindannyian bűnösök vagyunk. Ha azt mondanám, hogy nem vagyok az, én volnék a világ legromlottabb lelkű embere." Az Üdvözlégyben azt kérjük Máriától, „imádkozzál értünk, bűnösökért". Ám nem a romlott lelkűekért. „Mert a romlott lelkűek eladják az anyjukat, elárulják a családjukat, a népüket." A Szentatya ijesztő betegségnek tartja, hogy a bűntudat hiánya széles körben elterjedt, különösen napjainkban. „Máté, a vámszedő, akit Krisztus szívének és nevének megváltoztatásával apostollá tett, hazaáruló volt és bűnös, de nem romlott. Nem zárta be teljesen az ajtót. Csak egy kis rést kell hagynunk, hogy Isten beléphessen. Velem is ezt tette az Ő irgalma."

A Szentatya a reményt aprócska, szellemes kislánynak nevezi, aki mindenütt jelen van: „Megismertem a családban, és játszótársam volt gyermekkoromban. Fiúként megöleltem, és azon a tavaszon, amely örökre megváltoztatta az életemet, eljegyeztem. Felnőttként néhány sötét napon szem elől tévesztettem – ilyenkor azt hittem, eltávolodott tőlem, és elhagyott. Holott én voltam, aki kerülte a tekintetét, és akkor megfogadtam, hogy mindig követni fogom: mert az ő Mennyországa már itt van, a földön."

Ferenc pápa önéletrajzát Mester Yvonne fordította magyarra és Tóth Tamás lektorálta.

Ferenc pápa Remény – Önéletrajz *című kötete megvásárolható az Új Ember könyvesboltban (Budapest V., Ferenciek tere 7–8. Nyitvatartás: hétfőtől péntekig: 9–18 óráig), vagy megrendelhető az Új Ember online könyváruházban.*

Bodnár Dániel

A szerelem metafizikája

Néhány mondat Ákos dalszövegeiről

„Énekelj. Akkor megjön
az én hangom is végre.
És feloldódik az átok."
(Stenszky Cecília: *Jössz-e, ha hívlak?*)

„Csak egy másik személy
fogja össze világgá a szétszórt tényeket,
és tölti meg váratlan értelemmel…"
(Rakovszky Zsuzsa: *Valóság*)

A Bonanza Banzai new wave-es, szintipopos zenei világából igen hamar kinőtt a frontember, Kovács Ákos saját előadói karaktere és máig töretlen szólókarrierje. Rockzenei hangzással földúsított popzenéje Ákost a hazai populáris kultúra egyik legmegosztóbb jelenségévé emelte: kitartó rajongói és kérlelhetetlen kritikusai egyaránt vannak.

A prozódia, az artikuláció és a hangszín tisztasága, valamint a képesség slágeres sorokra és dallamokra kétségtelen erényei ennek az életműnek. A bírálati erély jobbadán az olykor közhelyes-didaktikus vetületekre irányul, s az ideologikus színt kéri számon. (A művész interjúnyilatkozatai és azok politikai kontextusa nem ide tartozó elem; a működpontú befogadásnak nincs dolga civil körülményekkel. Kerti sétánkon sem a kertész világképén merengünk.)

Magam a könnyűzenében ritka *spirituális pátoszt* (melyet ön/irónia is rendre árnyal) látom megkülönböztető jegynek. E dalkultúra azon vonásának, melyhez ki érzékeny nyitottsággal, ki ódzkodó hűvösséggel viszonyul. Mindenesetre ez a gondolati alapozottság teszi, hogy a dalszövegek jó részében a versbeszélő akárha személyen túli *metafizikai alany* volna: más dimenziók vándoraként ismer magára, túlsó igazságok őreként fordul a hallgató felé. Ebből fakad a szerelmes – vagy akként *is* értelmezhető – dalok emelt-stilizált akusztikája is.

Bár a dalszöveg köztudottan nem vers (hanem dalszöveg; ami talán a vers egyik neme mégis, köztudottan), s több szálon kötődik a zene géniuszához, mint az énekvers Balassi és Petrarca előtti, ezer éveket kitöltő hagyományához, legjobb szövegíróink (Bereményi Gézától Hobón és Lovasi Andráson át Beck Zoltánig) munkássága nyelvi-poétikai összetettséget mutat. Ákos művészete mindemellett szentenciás-aforisztikus „bemondásokkal" fejez ki nyílt bölcseleti igényt.

Itt az önazonosság és a felcserélhetőség dilemmáit a kettős önismeret dinamikája hozza felszínre *(Ki helyett szeretsz?)*. A szerelem definícióját transzcendens keretezés nyújtja *(Örvény)*. Az apokaliptikus szcénában a szerelem mint menedék értékelődik föl *(Minden most kezdődik el)*. A kapcsolati energiák a hit világosságába nyitnak páros utat *(Adj hitet!)*. A mindenkori találkozás létbeli magányt fölülíró, elrendelt sorskapcsolódásra eszmélteti rá az *eredeti ént (Ismerj fel!)*. És föl-fölfénylik a dialogikus létezésben megalkotható személyes identitás szépsége *(A tükör)*. (Az utóbbi alkotáshoz különös esztétikai értéket társít a videoklip *arcokra letisztult*, cyberpunk vizualitása.)

Nem vagyok gyakorlott Ákos-hallgató, időnként azonban kétségtelen hangulatom támad a dalaiba feledkezni. Ennek az esztétikai vonzalomnak is igyekeztem utánajárni a fentiekben. Ha csak úgy is, mint *majom a ketrecben*, de mégis: *csillagok alatt*. A többit nem tudom. *Elhiszem.*

Halmai Tamás

Mire iszunk?

Két színházi előadás az alkohol természetéről

Aligha létezik még valami, ami egyszerre hatja át a művészettörténetet, a bűnügyeket, szerepel bibliai történetekben, miközben a mindennapi életünkben is jelen van. Ha az alkoholról esik szó, gyakran kettősségekre tagolódik a diskurzus. Egyesek kultúránk és hagyományaink részeként, a gasztronómia elhagyhatatlan elemeként hivatkoznak rá, mások a kemény drogok mellett emlegetik, és súlyos társadalmi problémák okozójaként tekintenek rá. Igazságot tenni nemigen lehet, ám annál fontosabb foglalkozni a jelenséggel, és új megközelítések mentén tematizálni az alkoholhoz kötődő kérdéseket. Ebben lehet segítségünkre két színházi előadás, amely az alkohol egyéni és társadalmi vonzatait vizsgálja. Az ÖrkényKÖZtér kisszínpadán látható* 1,5 ezrelék *című darabot 2024. április 28-án mutatták be, a székesfehérvári Vörösmarty Színház* Részegek *című előadását tavaly december 13-án láthatta először a közönség.

Mindkét színmű témája az alkohol, a két előadás azonban merőben más színpadnyelvi eszközökkel él, és eltérő szemszögből vizsgálja tárgyát. A Kabdebon Dominik rendezte *1,5 ezrelék* az alkohollal összefüggő egyéni és társadalmi viszonyokat a szembenézés lehetősége felől közelíti meg. S ez itt nem csupán dramaturgiai vezérfonalat jelöl, hanem egy olyan előadásszervezési koncepciót, amely a darab teljes alkotófolyamatát áthatja. Az előadás szereplői – akik egyetlen hivatásos színész kivételével valamennyien „vendégként" lépnek színpadra – egy csoportterápiás helyzetet

1,5 ezrelék (Fotó: ÖrkényKÖZtér)

megjelenítve a nézőkkel szemben ülnek, s az előadás kezdetén bemutatják egymást. Rokonszenves, mindennapi emberek: gyári munkások, előadók, serdülők, középkorú szülők, akik élettörténetében valamilyen módon jelen van és problémát jelent az alkohol.

Az előadás hamar tempót vált, és később igazi összművészeti alkotássá fejlődik. A terápiás helyzet kiszélesedik, a szereplők elmeséléseit monológok, újrajátszott helyzetek, kisebb performanszok és egy részvételi film dramatizálják. A darab ugyanakkor nem típusszereplők papírszagú tanmeséiből áll, mivel itt az élmények valódiak, a résztvevők – hat nő és három férfi – egyénisége, saját érintettsége, alkoholhoz fűződő viszonya különféle élettörténeteket rajzol ki. A nem, az életkor, a társadalmi helyzet mind másodlagos, a darab elébe megy a sztereotip narratíváknak. A színen egészen különböző élethelyzetben lévő embereket láthatunk. Egy sörgyári munkást, aki csak kóstolja a termékeket, minőséget ellenőriz, ahogy mondja, ám valójában a válás okozta feldolgozatlan traumáját próbálja enyhíteni. Egy anyát, aki egy hosszú nap végén kiül egy üveg borral a teraszra, hogy lazítson, de képtelen úrrá lenni a belső vívódásain, s az alkoholfogyasztás miatti bűntudatával még nehezebben tud elszámolni. Egy fiatal hölgyet, aki előadóművészként a maximumot szeretné nyújtani a színpadon, s ehhez van szüksége az alkoholra, és egy másik lányt, aki ismerkedés közben oldja szorongását egy-egy pohár itallal.

Az alkoholfogyasztás és a függőség – amely a szereplők életét tévútra, súlyosabb esetben a szakadék felé téríti – több tényezőből fakadó probléma, sohasem önmagában áll. A gyógyulást a kiváltó okok, a szerzett sérülések, a gyengeségnek gondolt tulajdonságok, vagyis az alkohollal elfedni próbált területek feltárásával kell kezdeni. Ez maga a szembesülés, amely a darab központi témája. Az előadás során a szereplők a színpadra terített szőnyegek közül mindig felcsavarnak egyet-egyet, a játék végére a szőnyegek mind eltűnnek, így semmi sem takarja már az alattuk lévő, tükröződő felületet. Ez is arra tett utalásként értelmezhető, hogy a függőség sosem csupán alkoholprobléma, hanem a megértés és a szembenézés bátorságának elmaradása, illetve ezek közös tünete. A tükröződő felületek a megvilágítást is megváltoztatják, a visszavert – máskor vetített – fények másmilyennek mutatják a színpadi látványt.

A szembenézés lehetőségének sokféleségét az előadás a szereplők saját narratíváin keresztül taglalja. A darab talán legerősebb pillanatai éppen ezek az őszinte vallomások. Egyes szereplők indulatok és érzelmek motiválta, katartikus feltárulkozásokkal számolnak be egy múltbéli életeseményükről. Színre lép egy sportkommentátor, aki lelkes hevülettel közvetít egy pankrációt, a szorítóban azonban ő maga áll, szemben a szorongásával, amely legyőzni készül őt, és a lelkesen szurkoló tömeg tehetetlen marad. Mások papírból olvasnak fel olyan mondatokat, amelyek zavarba ejtik a nézőt, az előadás zárójelenete azonban feloldja a kérdéseket. Majd a szereplők ismét körben ülnek, ám most érezhetően a saját hangjukon beszélnek, világossá téve, hogy már nem szerep szerint kommunikálnak. Ezen a ponton egyértelművé válik: mindnyájan valóban a saját történeteiket adták elő, dokumentatívan, színpadra alkalmazott formában. A dokumentumszínház elemei persze sokaknak ismerősek lehetnek, ám az, hogy a szereplők a saját történetükről számolnak be a színpadon, megrendítő erővel bír.

Ez a gesztus túlhalad a szembenézésen, ami az előadás központi témája. Az önismereti élményanyag transzparenssé válik, a nyílt felvállalás bátorsága ugyanakkor magától értetődő jelenségként bontakozik ki. A megnyilatkozni merés, a más emberekkel való kapcsolatba kerülés az *1,5 ezrelék* című darab kiemelt mondandója.

*

A kimondás motívuma átszövi a *Részegek* című színdarabot is, de egészen más módon. Az Ivan Viripajev orosz származású lengyel drámaíró művéből készült előadás azt a kérdést veti fel, hogy az alkohol hatására hogyan lehet végre beszélni, szeretni és sírni, vagyis hozzáférni mindahhoz, ami a hétköznapokban láthatatlan. A mámor helyett a mámoron keresztül megláthatók gondolatok kerülnek előtérbe, amelyek máskor jobbára láthatatlanok, de egy ittas társaságban mégis felmerülhetnek.

Az előadás javarészt átlagembereket mutat be, hivatalnokot, banki alkalmazottat, irodistát, de feltűnik egy filmfesztivál-igazgató és egy prostituált is. Ezekben a karakterekben csak annyi a közös, hogy mindnyájan nagyon részegek, ez viszont éppen elég ahhoz, hogy egy nyelvet – a mámorosak nyelvét – beszéljék, és megértsék egymást. A sorozatos félreértések, a gyorsan váltakozó témák, az igazukat mindenáron bizonyítani vágyó ittasok gyakran elbeszélnek egymás mellett. A társas szabályok teljes felbomlása az emberi érintkezés új formáit hívják elő, melyek között a résztvevők is nehezen igazodnak el. Eközben azonban lassan egyre közelebb kerülnek egymáshoz, mintha a bódulat eltörölne minden konvenciót, normát és rangot, s a végén egymással egyenlő emberek állhatnak egymással szemben. Néha azonban mégis megpróbálnak felülkerekedni a másikon, meggyőzni a társaságukat valamiről; vitáznak, és egyfolytában ismétlik magukat, mintha már nem is a másiknak, hanem önmaguknak bizonygatnák az igazukat. Az állítások – legyenek azok kitalációnak ható banalitások vagy akár fajsúlyos kérdések – elkeverednek egymással, megkülönböztethetetlenné válnak.

Részegek (Fotó: Vörösmarty Színház, Székesfehérvár)

A darabnak nem célja igazságot tenni, minden elhangzó állítás egyenlő és – a részegekre jellemző állandó ismétlések miatt – kiüresedett. Az előadás olyan teret hoz létre, amelyben elmosódik az igazság és a hazugság közötti határ. A nem szokványos játéktér több lehetőséget kínál: a színpad kifutószerűen nyúlik el, két részre osztva a nézőteret, így az egymással szembekerülő nézők az előadás alatt egymást is láthatják. A színtér kialakítása hozzájárul ahhoz is, hogy az imbolyogva járó színészek erősen ittas emberek benyomását keltsék: a süppedékeny habszivacskockákkal borított színpadon jól láthatóan megállni sem egyszerű. A kulisszák mögé vezető folyosón, egyfajta fordított zenekari árokban kapott helyet az előadásban közreműködő Alba Regia Szimfonikus Zenekar Kamaraegyüttese. A részegek így a zenészek alatt járnak-kelnek, lépnek színre, majd tűnnek el, miközben beszélhetnek és vitázhatnak egymással.

S mit tesz a részeg ember, amikor úgy érzi, valami fontos dologra jött rá? Azt, amit a józan: beszél, felvilágosít, kioktat. A témák azonban ittas állapotban mások. A részegek a hétköznapi fecsegést meghagyják a józanoknak, a darab szereplői is fontosabb témákról beszélnek. Az egyik jelenet szereplője azzal a felvetéssel él, hogy mi, emberek Isten teste vagyunk, és ennek megfelelően kell viselkednünk. Barátja kineveti, ő a maga részéről nem lehet Isten teste, mondja, hiszen rossz ember, és nem is törekszik arra, hogy jobbá váljon. A második felvonásban a jelenet szereplői egy másik helyzetbe kerülnek, éjszaka találkoznak egy fiatal párral, és természetesen szóba elegyednek egymással. A két férfi összeszólalkozik, az egyik magára dühös, a másik a világra, így a vele szemben álló illetőre is. A jelenet azonban nem egyet nem értő személyek párbeszédeként hat, hanem ideák összeütközéseként. Mi van, ha Isten a részegeken keresztül szól mindannyiunkhoz, vetődik fel a kérdés a beszélgetésükben. És mi van, ha éppen az egyikőjük az, aki mindjárt kimondja, amit Isten akar mondani? Mit kell tennie annak, aki Istent akarja hallani?

A darab kész válasszal nem állhat elő. Azt ábrázolja, amihez hozzáfér, a szinte magatehetetlen, ittas embereket, akik levetkőztek mindent, amit a sajátjuknak hittek, s ezáltal közelebb kerülhettek egymáshoz, önmagukhoz és Istenhez. Mintha mindaz, amit a józansággal maguk mögött hagytak, csak távol tartotta volna őket attól, amihez mindvégig közel akartak kerülni, bár erről az igényükről maguk sem tudtak. Mintha a mámor valójában a jóban való hit pótszere lenne, s bátorságot és a szeretet lényegének megértését adná.

A darab vége felé a szereplők lassan józanodnak, mozgásuk rendezettebbé válik, beszédük tisztább lesz, s közben úgy tűnik, korábbi felismeréseiket meg tudják őrizni. Az előadás zárlata azonban feloldás helyett újabb kérdést vet fel: a valódi szeretetre és az összetartozás élményének megélésére korunk embere csak akkor képes, ha hiúságát és büszkeségét ledönti. Ehhez egyetlen eszköze a legmélyebb bódulat lenne?

*

A két darab eltérő megközelítései a téma összetettségére utalnak. A felszín alatti tartalmak kibontásra váró talányként, máskor sérülések következményeiként jelennek meg. Az indulatok, a kitörések, a hevület, vagyis minden megélés, ami a hétköznapokban nem tud utat találni magának, közös vonásként ismerhető fel a két előadásban. A *1,5 ezrelék* az alkohol okozta egyéni addikciók, illetve károk feltáró vizsgálatára vállalkozik a dokumentumszínház eszközeivel, megmutatva, hogy a józan élet első és elengedhetetlen lépése a szembenézés. Egy széthullóban lévő élet újrastrukturálása a feladat, amiről a szereplők számot adnak. A *Részegek* fikciós terében a karakterek az alkoholmámor helyett a szeretet lehetőségét keresik, és kimondva-kimondatlanul Isten létét fürkészik. Az alkoholhoz fűződő viszonyban hasonló jegyek ismerhetők fel a mindennapok valóságában is. A vele kapcsolatos kritikus, reflektív magatartást éppen ezért fontos, és ez az, ami e két előadásnak valódi tétet ad.

Szabó Benedek

Mi tettük?

A Kamaszok című sorozatról

Milos Forman 1971-ben készült filmje, az *Elszakadás* valójában a hatvanas évek egy meghatározó jelenségét vitte vászonra. Bár szinte minden korszakban úgy érezték a szülők, hogy nehezen értenek szót a gyerekeikkel, ez a helyzet a modern korban évtizedről évtizedre csak súlyosbodott. S mire eljött a 20. század közepe, a történelemben először ez a meg nem értés eljutott a valódi szétválásig. A fiatalok már teljesen másként gondolkodtak, másként beszéltek, másként viselkedtek, mint a felnőttek. A szülők azt vették észre, hogy a kamasz gyerekekkel szemben nemcsak nem működnek a régi, jól bevált módszerek, de egyenesen kulturális különbség jött létre a két nemzedék között. Ez a határvonal az idő múlásával egyre szélesedett, majd elérkezett a 21. század, s vele a digitális kor. Napjainkban már nem a szülők és a gyerekek világát elválasztó távolságról, hanem a köztük lévő szakadékról kell beszélnünk. Ám ha így van, akkor hogyan tudunk segíteni nekik, ha bajba kerülnek? Miként tartsunk rendet közöttük? Megérthetjük-e a konfliktusaikat? De legfőképp, van-e esélyünk arra, hogy közelebb jussunk a lelkükhöz? E súlyos kérdések csak erősödnek bennünk, ha megnézzük a *Kamaszok* című sorozat négy epizódját.

Egy angol kisvárosban két rendőr üldögél az autójában. Kora reggel van, ám mégis riasztják őket. Állig felfegyverzett társaikkal rátörnek egy családra, és letartóztatják a tizenhárom éves Jamie-t (Owen Cooper). A fiút azzal vádolják, hogy az éjszaka több késszúrással megölte az egyik iskolatársát.

A Jack Thorne, Stephen Graham és Philip Barantini által jegyzett, mindössze négyrészes sorozat egyszerre szívszorító, megdöbbentő és roppant aktuális. Mindehhez társul az alkotók profizmusa: az utóbbi évtized egyik legjobb sorozatát készítették el. A megvalósítás egy olyan filmes eszközt alkalmaz és fejleszt tökélyre, melyet az utóbbi időben többször is láthattunk. Az *1917*, a *Victoria* vagy a *Szörnyetegek: A Lyle és Erik Menendez-sztori* esetében is találkozhattunk a hosszú, vágás nélküli jelenetekkel. Ezúttal Matthew Lewis operatőr a színészek mozgását követi folyamatosan, vagyis az egyes epizódok valós időben játszódnak. Az elsőben a rendőrkapitányságon, a másodikban pedig az iskolában vagyunk. A szereplők bemennek egy helyiségbe, valaki kijön onnan, átmegy máshova, ahová belép valaki – mi pedig megyünk velük. A negyedik részben a család otthon van, majd autóba ül, elmegy vásárolni, visszatér: a kamera pedig a nyomukban. A harmadik epizód egyetlen helyiségben játszódik. A fiú és a pszichológusnő párbeszéde során a szereplők felállnak, leülnek, járkálnak, ezt a mozgást követi körbejárva az operatőr. E megoldások eredménye egy rendkívül dinamikus, nyugtalanító és feszültséggel teli látvány.

Mindez persze nem lenne elég a színészek kiváló játéka nélkül. Owen Cooper hihetetlen átéléssel formálja meg a bizonytalan, indulatos, mégis törékeny Jamie-t. Csak remélhetjük, hogy a magyar gyerekszínészek is eljutnak egyszer erre a szintre. De Stephen Graham (az apa), Christine Tremarco (az anya), Ashley Walters (a felügyelő), Faye Marsay (a nyomozó) és Jo Hartley (a pszichológusnő) alakítása is hiba nélküli.

Ez a sorozat nem krimi, hiszen hamar kiderül, hogy ki volt a tettes. Nincs benne erőszakos felnőtt, sem gyerekbanda, nincs itt semmi misztikus titok, csak a valóság. Az első rész tekinthető egyfajta bevezetőnek, amit három olyan epizód követ, melyekből egy rendkívül időszerű dráma bontakozik ki. Az alfa generáció – a 2010 után született gyerekek – esetében sokszor sem a szülők, sem a szakemberek nem tudják, hogy „mi van velük, mit csinálnak, mit gondolnak, mit éreznek". Már a Z generáció (az 1995 és 2009 között születettek) életében is gondot okozott a digitális eszközök, a közösségi média jelenléte, ám az alfa nemzedék az első, amely egészen kicsi korától kezdve használja ezeket, sőt, míg a gyerekek évezredekig a felnőttek előtt játszottak, csibészkedtek és lázadtak, addig ők már eltűntek a szemünk elől, és beköltöztek egy virtuális világba, ahová a felnőtteknek egyszerűen nincsen bejárásuk. Az iskolai jelenetnél a felügyelő fia rákérdez, hogy megnézték-e Jamie Instagram-profilját. „Persze" – hangzik a válasz. Ám hamar kiderül, a rendőrök mindent láttak, mégsem értették meg a szimbólumokkal, szlenggel és rövidítésekkel teli üzeneteket. A felnőttek azért is eszköztelenek a fiatalok nevelésében, mert egyáltalán nem tudják, valójában ki áll velük szemben. Így viszont nem csodálkozhatunk azon, amit az iskolában látunk. Azon ugyanakkor

elgondolkodhatunk, vajon mi az, ami még egyben tartja a gyerekek társadalmát, miért nem uralkodik el közöttük a káosz.

De nem csak a felnőttek nem értik, hogy mi van, igazából a gyerekek sem. Ez az ő világuk, ám ez nem jelenti azt, hogy jól érzik magukat benne. A kortárs közösség működése az offline térben is bonyolult, ezt csak tetézi a virtuális létmód, ahol ráadásul egészen mások a szabályok. Amikor a pszichológusnő Jamie-vel beszélget, a fiú úgy viselkedik, mint egy komoly indulatkezelési problémával küzdő felnőtt, aki némi bipoláris zavarral küzd. Pedig nem erről van szó, egyszerűen csak nem érti saját magát, nem tudja, hol húzódik a határ az online és a fizikai világ között. Teljesen elveszett a létezés útvesztőjében.

A felnőttek – legyen szó akár rendőrről, pedagógusról, pszichológusról – megrendülnek, miután megismerik az eset körülményeit. Ez a döbbenet elviselhetetlen – leginkább persze a család tagjait sújtja le Jamie sorsa –, a gát pedig átszakad, utat adva a könnyeknek. Sírnak, mert mi mást tehetnének. Mi egyebet tehetünk?

Az utolsó részben a család három tagját láthatjuk. Kiderül, hogy a kifejezetten gyengéd, megértő és lelkiismeretes apa mindig figyelt arra, hogy elkerülje saját apjának kemény nevelési módszereit. Arra próbálta rávenni Jamie-t, hogy sportoljon, ám az inkább rajzolni szeretett. És miután iskolás korba lépett, egyre többet kuksolt a szobájában, a szülők pedig azt hitték, biztonságban van. Megrázó az a jelenetsor, amikor az anya és az apa is kétségbeesve keresi, hol rontották el. Mind a ketten önmagukat vádolják: „Mi vagyunk a felelősök, hiszen mi tettük ilyenné."

Az utolsó képsorok még sokáig el fognak kísérni bennünket. Jamie szépen berendezett szobájában az apa fogja a játékmacit, befekteti az ágyba, és gondosan betakarja. Aztán…

Baranyai Béla

DUNA

06.00 Híradó; Nemzeti Sporthíradó
06.50 Közelebb Roma magazin
07.15 Domovina
07.40 Magyar világ
08.05 Önök kérték! (ism.) 6
08.35 Bor, mámor, szerelem
Szlovák sorozat, IV. 68/4. (ism.) 12
09.35 Család-barát
10.05 Egy Perc Híradó
10.15 Egy csodálatos asszony
Török telenovella, II. 95/64. (ism.) 12
11.05 Család-barát
11.55 Álmok álmodói
Kulcsár Győző
12.00 Déli harangszó
12.01 Híradó
12.35 Nemzeti Sporthíradó
12.49 Agenda plusz (ism.)
13.00 Hölgyek paradicsoma
Olasz romantikus tévéfilmsorozat, IV. 160/48. 12
13.45 Családi kör 12
14.30 A világ egy terített asztal
Ibiza 12
14.55 Családi kör 12
15.25 Egy Perc Híradó
15.28 Időjárás-jelentés
15.30 Önök kérték! 6
16.00 Ridikül
Egyéni hitből közös ügy 12
17.00 Agytorna
17.25 Ízőrzők Monostorapáti
18.00 Híradó; Nemzeti Sporthíradó
18.40 Egy csipetnyi ÍZŐRZŐK
Csöpi torta 6
18.50 Egy csodálatos asszony
Török telenovella, II. 95/65. 12
19.35 Mindennapi
Magyar filmetűd (ism.)
19.45 Bor, mámor, szerelem
Szlovák sorozat, IV. 68/5. 12
20.45 Kékfény 12
21.35 Vidám vidék
Angol bűnügyi sorozat, III. 7/6. 16
22.25 Kenó 12
22.40 A híd
Dán–svéd sorozat, II. 10/2. 16
23.40 Mesterember leszek
Késkészítő (ism.)
00.10 Lara választása
Horvát telenovella, I. 182/161. 12
00.55 Rex Kanadában IV.
Kanadai bűnügyi tévéfilmsorozat, IV. 16/7. A sötét web veszélyei 12
01.40 Öt kontinens (ism.)
02.05 Önök kérték! (ism.) 6

DUNA WORLD

05.55 Hetedhét kaland (ism.)
06.05 M2 matricák – Igaz vagy hamis?
06.15 Summa (ism.)
06.40 Öt kontinens (ism.)
07.10 Család'25 (ism.)
07.30 Mindennapi
Magyar filmetűd (ism.)
07.40 Librettó (ism.) 12
08.35 Családi kör 12
09.20 Jó ebédhez szól a nóta
10.23 Agapé (ism.)
11.20 Mondák a magyar történelemből
Magyar rajzfilmsorozat. Jankula 12
11.30 Cserebere
Magyar filmvígjáték (1940)
Fsz.: Bordy Bella, Szilassy László, Kiss Manyi, Latabár Kálmán, Makláry Zoltán, Mihályfi Béla.
R.: Cserépy László 12
12.55 Névjegyek Balázs
13.00 Híradó
13.25 Közelebb
Roma magazin (ism.)
13.50 Domovina (ism.)
14.20 Magyar Krónika (ism.) 12
14.50 Kárpáti Krónika (ism.)
15.45 Magyarország finom
Téli erdei gombaleves, Babbal töltött burgonya, Savanyú káposztás saláta
16.00 Élő népzene
Magyar zenei műsor
17.01 Család-barát (ism.)
17.50 Másfélmillió lépés Magyarországon
Bajától Tokajig – Tiszaeszlártól föl Szabolcsig 12
18.30 Önök kérték! (ism.) 6
19.00 Jó ebédhez szól a nóta (ism.)
20.00 Hogy volt?! (ism.)
21.00 Híradó; V4 Híradó
21.35 Ridikül
Egyéni hitből közös ügy (ism.) 12
22.30 Mi, magyarok – portrék, önvallomások, beszélgetések
Magyar dokumentumfilm-sorozat
23.35 A hét műtárgya
Jan Brueghel: Paradicsomi táj a Bűnbeeséssel (ism.)
23.40 Rejtélyes XX. század (ism.) 12
00.05 Könyvjelző – Takaró Mihály műsora
Csukás István (ism.)
00.30 Vers mindenkinek

M1

Óránként Híradó, sport, időjárás; félóránként Hírek **06.00** Híradó **06.45** VILÁGHíradó (ism.) **07.00** Híradó **07.33** Ma reggel **08.00** Híradó **08.20** Ma reggel **08.33** Ma reggel **09.00** Híradó **09.22** Ma délelőtt **09.33** Ma délelőtt **10.00** Híradó **10.22** Ma délelőtt **10.33** Kék bolygó **10.50** Ma délelőtt **11.33** Magyar gazda **11.50** Ma délelőtt **12.00** Déli harangszó **12.01** Híradó **12.50** Ma délután **13.00** Híradó **13.22** Ma délután **13.33** Ma délután **14.00** Híradó **14.22** Ma délután **14.33** Itthon vagy! (ism.) **14.50** Ma délután **15.33** Kárpátmedence **15.50** Ma délután **16.00** Híradó **16.20** Ma délután **16.33** hadERŐ – „Hazámat szolgálom!" (ism.) **17.00** Híradó **17.15** Ma délután **17.45** Agenda (ism.) **18.00** Híradó **18.45** Ma este **19.00** Időjárás-jelentés **19.04** VILÁGHíradó (ism.) **19.30** Híradó **20.35** Ma este **21.00** Híradó **21.22** V4 Híradó **21.30** VILÁGHíradó (ism.) **22.00** Híradó **22.40** Ma éjjel **23.00** Híradó **23.15** Angol, német, orosz, kínai nyelvű hírek **23.30** VILÁGHíradó (ism.) **24.00** Himnusz **00.02** ZÁRÓHíradó **00.20** Ma éjszaka

M4 SPORT

07.30 Kékek (ism.) **08.05** Labdarúgás. OTP Bank Liga: Puskás Akadémia FC–MTK Budapest (ism.) **10.00** Nemzeti Sporthíradó **10.30** Labdarúgás. OTP Bank Liga: Ferencvárosi TC–Újpest FC (ism.) **12.30** Góóóól! (élő) **13.00** Nemzeti Sporthíradó **13.30** K&H női kézilabda liga. MOL Esztergom–Győri Audi ETO KC (ism.) **15.00** Labdarúgás. OTP Bank Liga: Paksi FC–Nyíregyháza Spartacus FC (ism.) **16.45** Nemzeti Sporthíradó **16.55** UEFA Európa Liga és Európa Konferencia-liga magazin **17.45** Kézilabda-magazin (élő) **18.45** Góóól!2 (élő) **20.00** Labdarúgás. Merkantil Bank Liga: Mezőkövesd Zsóry FC–Vasas FC (élő) **22.00** Értékelő műsor **22.15** Nemzeti Sporthíradó **22.40** Sportműsor **23.35** Labdarúgás. OTP Bank Liga: DVSC–DVTK (ism.) **01.30** Labdarúgás. OTP Bank Liga: Fehérvár FC–ZTE FC (ism.)

M2

06.00 Misi Mókus kalandjai **06.10** Agi Bagi **06.20** Agi Bagi **06.30** Bob, a mester **06.55** Hetedhét kaland **07.05** Dúdoló **07.08** M2 matricák – Ha nagy leszek… **07.20** Pipp és Polli **07.35** Peppa malac **07.40** Peppa malac **07.45** Szuperdínók **08.00** Bubbi Guppik **08.25** A bűvös kunyhó **08.35** A bűvös körhinta **08.50** Bajkeverő majom **09.15** Apollo és a csodabogarak **09.40** Csűrcsavarosdi **10.05** Tip, a kisegér **10.10** Tip, a kisegér **10.20** Merülj, Olly merülj! **10.40** Mazsola és Tádé **10.50** Mirr-Murr kandúr kalandjai **11.00** Dörmögőék legújabb kalandjai **11.10** Rozmaring kunyhó **11.30** A Fikszik 6 **11.35** Kókusz Kokó, a kis sárkány 6 **12.00** Láng és a szuperverdák 6 **12.35** Alvin és a mókusok 6 **12.45** Dzsungelbanda – Mentés indul! 6 **12.55** Dzsungelbanda – Mentés indul! 6 **13.10** Ready Jet Go! 6 **13.20** Ready Jet Go! 6 **13.40** M2 matricák – Szó-nyomozó **13.45** M2 matricák – Szó-nyomozó **13.50** Pat, a kutya 6 **14.00** Moncsicsik 6 **14.10** Moncsicsik 6 **14.25** Én és a lovagom 6 **14.35** Én és a lovagom 6 **14.50** Irány Okido! 6 **15.00** Irány Okido! 6 **15.10** Irány Okido! 6 **15.25** Zorro 6 **15.50** Arthur és a kerekasztal gyermekei 12 **16.00** Sadie Sparks 12 **16.10** Sadie Sparks 12 **16.25** Elefánt hercegnő 12 **16.50** Láng és a szuperverdák 6 **17.15** Alvin és a mókusok 6 **17.25** Alvin és a mókusok 6 **17.40** A dzsungel könyve 6 **17.55** A dzsungel könyve 6 **18.05** Ready Jet Go! 6 **18.20** Ready Jet Go! 6 **18.35** A Csodák Őrzői 6 **18.45** A Csodák Őrzői 6 **19.00** A Csodák Őrzői 6 **19.10** Szilaj, a szabadon száguldó 6 **19.35** Okosdalok – Lélektapasz 6 **19.40** Hetedhét kaland **19.50** Csillagok esti mesefényben

M2 PETŐFI

20.00 Zoo. Szlovák sorozat 12 **20.50** Esti Kornél 12 **21.50** Mit kíván? 12 **22.25** A38 Archív. Gary Moore Emlékest (ism.) 12 **23.20** Az A38 hajó színpadán. Márton András és a Szívgárda (ism.) 12 **00.20** Kulisszák mögött – az A38 hajón. Spectral Despair (ism.) 12

MAGYAR KATOLIKUS RÁDIÓ

Budapest 102,1 MHz,
és további tizenkilenc városban.
Hírek minden egész órakor

5.34 Napi evangélium – Felolvassa: Varga László **5.40** A Vatikáni Rádió magyar műsora (a tegnap esti adás ismétlése) **6.00** Harangszó **6.05** Szentek, szent életű emberek – Szerkesztő: Katona István püspök **6.15** Benső végtelen – Herbert Madinger: Térj vissza! című könyvéből Kékesi Enikő olvas fel. (36/17.) **6.30** Hírtükör **6.50** Múltidéző **6.52** Reggeli ima **7.00 Szentmise – közvetítés Budapestről, a városmajori Jézus Szíve-plébánia-templomból 7.50** Jegyzet – Horváth Pál olvassa fel írását **8.08** Reggeli riport **8.17** Nemzetközi lapszemle **8.42** Heti zene **8.52** Műsorajánló **9.04** Házunk táján **10.08** Reggeli riport (ism.) **10.20** Műsorajánló **10.30** Varázsdoboz – mesés irodalom **11.04** A lélek szava – a Szociális Testvérek podcast-sorozata **12.00** Harangszó **12.01** Úrangyala-imádság **12.08** Napi evangélium – Felolvassa: Varga László (ism.) **12.10** A Vatikáni Rádió magyar műsora (a tegnap esti adás ismétlése) **12.30** Guzsalyas – népzenei műsor **13.04** Vendég-oldal – válogatás a Szent István Rádió műsorából **14.04** Hangárium – a könnyűzene kiválóságai **14.30** Rádiós regénytár – Ajándék és titok Epizódok II. János Pál pápa életéből. (34/14.) **15.04** Akvarell – kulturális paletta **15.50** Műsorajánló **16.04** Teremtett világ – Dr. Juhász Árpád sorozata **16.30** Dallamív **17.04** Magvetés – hitéletünk krónikája **17.30** Hitvallás **18.04** Teljességünk felé **18.30** Hírtükör **18.50** Múltidéző (ism.) **19.00** Harangszó **19.01 Rózsafüzér-imádság 19.35** Varázsdoboz – mesés irodalom (ism.) **20.04** Miért szeretem? – vallomások irodalomról, művekről, szerzőkről **20.17** Jegyzet – Horváth Pál olvassa fel írását (ism.) **20.30** Hangoló **21.04** Napi evangélium – Felolvassa: Varga László (ism.) **21.08** A Vatikáni Rádió magyar műsora **21.30** Rádiós regénytár – Ajándék és titok Epizódok II. János Pál pápa életéből. (**34/14.**) (ism.) **22.04** Magvetés – hitéletünk krónikája (ism.) **22.30** Hitvallás (ism.) **23.00** Teljességünk felé (ism.) **23.30** Hangoló **0.03** Angyalok citeráján – vers éjfél után **0.30-5.30** Ismétlések

KOSSUTH RÁDIÓ

04.03 „Hajnali" népzene korán kelőknek **04.25** Rákóczi induló **04.30** Határok nélkül **05.00** Hajnal-táj **05.58** Napi ima **06.00** Jó reggelt, Magyarország! **09.07** Délelőtt **11.00** Krónika **11.07** A Hely **11.30** Krónika **11.32** Vendég a háznál **11.58** Harangszöveg **12.00** Déli harangszó **12.01** Déli krónika **12.37** Közlekedés **12.38** Időjárás **12.39** Nemzeti Sportkrónika **12.51** Vízállásjelentés **13.00** Krónika **13.04** Ütköző **13.30 Erős vár a mi Istenünk! – az Evangélikus Egyház félórája 14.00** Krónika **14.06** Magyar László 2/2. **14.30** Krónika **14.34** Felfedező – a környezetről **15.00** Krónika **15.08** Időjárás **15.11** Trend-idők **15.25** Édes anyanyelvünk **15.30** Krónika **15.32** Kalendárium **16.00** Krónika **16.08** Közlekedés **16.09** Időjárás **16.12** Jó napot, Magyarország! **17.20** Nemzeti Sportkrónika **17.30** Krónika **17.56** Közlekedés **17.57** Időjárás **18.00** Krónika **18.02** Határok nélkül **18.30** A nap kérdése **19.00** Krónika **19.08** Az Este **19.30** Nagyok **20.00** Krónika **20.12** Esti mese **20.26** Vers napról napra **20.30** Édes anyanyelvünk **20.37** 30 éve szabadon **21.00** Krónika **21.06** Rádiószínház kulissza **21.30** Krúdy Gyula: Szakácskönyv 1–5. **22.00** Krónika **22.27** Időjárás **22.30** Sportvilág **23.00** Krónika **23.05** Ütköző **23.35** A Hely **24.00** Himnusz; Hírösszefoglaló **00.10** Vendég a háznál

BARTÓK RÁDIÓ

06.05 Muzsikáló reggel **09.07** Muzsikáló délelőtt **11.30** Arckép – alkotó emberek portréja **12.05** Népzene – Fiatalok hangja **12.35** A Stile Antico hangversenye **13.50** A Győri Filharmonikus Zenekar hangversenye. Vez.: Bogányi Tibor. 1. Pjotr Csajkovszkij: Csipkerózsika – szvit op. 66a, 2. Aram Hacsaturjan: Spartacus – Adagio, 3. Bartók Béla: Táncszvit, 4. Kodály Zoltán: Galántai táncok **15.06** Muzsikáló délután **18.00** Mesterek órája – Nikolaus Harnoncourt vezényel **19.00** Évfordulók **19.35** Ránki Dezső zongoraestje **20.55** A Prágai Rádió Szimfonikus Zenekarának hangversenye. Hegedűn km. és vez.: Renaud Capuçon 1. Gabriel Fauré: Hegedűverseny, 2. Gabriel Fauré: Pelléas és Mélisande – szvit op. 80 – a) Prelűd, b) Fonódal, c) Sicilienne, d) Mélisande halála, 3. Felix Mendelssohn-Bartholdy: III. szimfónia op. 56 **22.00** Ars nova – a XX–XXI. század zenéje. Lemezbemutató: Dissoluzioni – a Sirius Harmonika Trió játszik. Tagjai: Michele Bianco, Alberto Nardelli, Pietro Secundo. 1. Petri Makkonen: Longing for Primitivity, 2. Krzysztof Olczak: Maestoso mesto, 3. Alfred Schnittke: Három hommage – a) Igor Sztravinszkij, b) Szergej Prokofjev, c) Dmitrij Sosztakovics, 4. Kimmo Hakola: Arara, 5. Bánkövi Gyula: Dissoluzioni **23.00** Jazz-koncertek. VII. Sárkányszelidítő Jazz Napok 2024 – 4.. Az Urbán Orsi Group játszik **23.58** Szózat **24.00** Notturno

MÁRIA RÁDIÓ

Földfelszínen: 88,8 MHz (Budapest) 98,9 MHz (Gyál), 106,3 MHz (Monor), 91,7 MHz (Pécel), műholdon: DIGI és UPC szolgáltatók, IPTV-hálózaton: T-Home és Invitel szolgáltatók, internet: www.mariaradio.hu

00.00 Boldogasszony anyánk **00.05 Fájdalmas rózsafüzér 00.45** Hitvalló **01.10** Otthon a családban **01.35** Inter arma caritas **01.55** Ne féljetek! **02.00** Audiencia **02.25** Ilyeneké a mennyek országa **02.55** Igéző **03.00** Irgalmasság órája **03.30** Aktuális **04.15** Megújulás **05.00 Dicsőséges rózsafüzér 05.40** Henri Nouwen. Szeretett vagy **05.44** Abba Pater **05.55** Hírpercek **06.00** Zsolozsma **06.30** Hírek a Vatikánból **06.50** Programajánló **06.55** Hírpercek **07.00** Nagyböjti készület **07.05** Napindító – görögkatolikus magazin Kocsis Fülöp érsek atyával **08.20** Heti útravaló **08.25** A mi rádiónk hírei **08.30** Aktuális **08.55** Hírpercek **09.00 Szent liturgia Nyíregyháza, Szent Atanász Hittudományi Főiskola kápolnájából 09.55** Hírpercek **10.00** Hitünk és életünk **10.40** Hírpercek **10.50** Bizánci forrás **11.25** Zsolozsma **11.55** Hírpercek **12.00** Úrangyala **12.02** Műsorismertetés **12.05** Béke a földön **12.10** Programajánló **12.15 Örvendetes rózsafüzér 12.55** Hírpercek **13.00** Örök ige **13.10** Henri Nouwen. Szeretett vagy **13.15** Lelkiségi irodalom **13.25** Jászol és Kereszt **13.55** Hírpercek **14.00** A nap evangéliuma **14.15** Jóhírek **14.30** Napi útravaló **14.45** Hírpercek **14.50** Imalánc **15.00** Irgalmasság órája **15.15 Világosság rózsafüzér 15.55** Hírpercek **16.00** Hitvalló **16.25** Hírpercek **16.30** Életrendező **16.35** Aktuális **17.55** Hírpercek **18.00** Élő kincseink **18.50** Igéző **18.55** Hírpercek **19.00** Zsolozsma – esti dicséret **19.25** Béke és jóság **19.45** Hírpercek **19.55** Ráhangoló **20.00** Kiáltás – ima a nemzetért kegyhelyekről **20.16** Együtt a szinodális úton **20.55** Hírpercek **21.05** Aktuális **21.55** Hírpercek **22.00** Hitünk és életünk **22.50** Életige **22.55** Hírpercek **23.00** Hírek a Vatikánból **23.20** Isten jelenlétében **23.40** Zsolozsma – befejező imaóra **23.55** Hírpercek

APOSTOL

Kábel: DIGI (Budapest), Magyar Telekom
Online adás: www.apostoltv.hu

7.20 Belső gerinctorna **7.32** Zsolozsma **8.00 Szentmise 8.40** Rózsafüzér **9.20** Katekézis **9.50, 19.05** A nevelés az élet szolgálata **11.30** Mélykvíz (ism.) **12.00** Imamaraton – Béke és Jó utazás Szűzanyja, Fülöp-szigetek **12.45** Hírek **13.00** Szentségimádás **14.00** Lélekemelő Károly atyával **15.00** Irgalmasság órája **15.30** Képújság **16.00** Párbeszéd az emberért – Platthy Iván műsora (ism.) **17.00 Szentmise 17.40** Rózsafüzér **18.20** Gyereksarok **18.50** Homília **20.45** Budai híradó **21.00** Mária köszöntő **21.30** Örömhíreink dióhéjban (ism.) **22.30** Zsolozsma **22.45** Jézus Krisztus megkísértése, szellemi harc a mai világban (ism.) **23.45** Képújság

Szent István Rádió

5.00 Napköszöntő **7.00 Szentmise 7.35, 15.05** Szentek, szent életű emberek **8.15** Reggeli játék **9.05, 22.10** Közélet **10.05** Mindennapi egészségünk **11.05** Mesterségem címere **11.30** Vatikáni rádió (ism.) **12.05** Egyházi hírek **12.15** Evangélium, Szólj Úram! **13.05** Neuma **13.40** Népzenei kincsestár **14.05** Hajrá, magyarok! **14.35** Hét nap (ism.) **15.15** A lélek szava **15.30, 23.25** Hitvalló **16.05** Kívánságműsor **16.30** Mit tegyek? **17.00** Regionális hírek **17.15** Kora esti hírmondó **17.40** Regionális sporthírek **18.00 Rózsafüzér 18.40** Legyetek szentek! **19.15** Nem középiskolás fokon **19.45** Esti mese **19.50** A lélek szava (ism.) **20.10** Közelkép **20.35** Beszélő könyvek **21.05** Megértés hullámhosszán **23.05** Vatikáni rádió

EURÓPA RÁDIÓ
europaradio.hu

6.00 Hírek **6.20** Nem csak kenyérrel él az ember **6.30** Rövidhírek **6.40** Napindító **7.00** Régió krónika **7.00–9.00** Kontinentális reggeli **9.00** Hírek **9.10** Kitekintő **10.00** Hírek **10.10** Zöldellő **11.00** Hírek **11.10** Ismerjük meg egymást **12.00** Régió krónika **12.15** Mindennapi irodalom (ism.) **13.00** Hírek **13.10** Aréna **14.00** Hírek **14.10** Határtalan **15.00–17.00** Svédasztal **16.30** Régió krónika **17.00** Hírek **17.10** Kitekintő **18.00** Hírek **18.10** Zöldellő (ism.) **19.00** Régió krónika **19.30** Esti nyugalom **20.00** Hírek **20.10** Ismerjük meg egymást (ism.) **21.00** Hírek **21.10** Mindennapi irodalom **22.00** Hírek **22.10** Zenesáv

FILMCAFE

06.00 Jackie Chan: Városi vadász. Amerikai–hongkongi–japán akcióvígjáték (1993) (12) **08.05** Kongó. Amerikai kalandfilm (1995) (12) **10.10** Pán. Amerikai családi kalandfilm (2015) (12) **12.20** Galaxy Quest – Galaktitkos küldetés. Amerikai vígjáték (1999) (12) **14.30** Őrült szenvedély. Amerikai thriller (2009) (12) **16.40** Alfa. Amerikai akciófilm (2018) (12) **18.35** Jonah Hex. Amerikai akciófilm (2010) (12) **20.00** A Jó, a Rossz és a Csúf. Olasz–spanyol–nyugatnémet western (1966. Fsz.: Clint Eastwood, Eli Wallach, Lee Van Cleef (12) **23.10** Feltámadás. Amerikai thriller (1999) (18) **01.20** Vad vágyak. Amerikai thriller (1998) (18) **03.05** Végső állomás 5. Kanadai–amerikai horror (2011) (18)

hírTV

05.00 Komment (ism.) **05.55** Napindító **06.00** Híradó **06.25** Napindító **09.00** Napindító+ **09.30** Radar+ **10.00** Televíziós vásárlás **11.00** Vetítő: Hogyan csináljunk rossz filmet 1. rész (12) R.: Somossy Olivér **12.00** Híradó **12.30** Napindító ismétlés **13.00** Láncreakció **14.00** Sajtóklub (ism.) **15.00** Híradó **15.30** Paláver **17.00** Híradó **17.30** Radar **17.50** Komment **19.00** Híradó **20.00** Napi aktuális **21.00** Vezércikk – Olvasunk a sorok között **22.00** Híradó **22.30** Lelátó **23.30** Napi aktuális (ism.) **00.30** Televíziós vásárlás **01.30** Hazahúzó **02.15** Radar+ (ism.) **02.30** Radar (ism.) **03.00** Vetítő (ism.): Hogyan csináljunk rossz filmet 1. rész (12) R.: Somossy Olivér **04.00** Televíziós vásárlás

M5

08.40 Kontúr. Madaras Gergely **09.25** Koronás sas. Lengyel sorozat (12) **09.50** Kik vagyunk? – Mi, magyarok. Szalóki Ágnes **10.00** Szellem a palackból… **10.30** Kastélyok-kúriák **11.00** Kunszt (12) **11.25** Multiverzum **12.00** Agenda plusz **12.01** Megterítve – Ausztriában (12) **12.50** Itália rejtett kincsei (6) **13.55** Lengyelország ízei (6) **14.25** A nagymama. Magyar játékfilm (12) **15.55** Koronás sas. Lengyel sorozat (12) **16.30** Librettó (12) **17.30** Ön is tudja? **18.00** Novum **18.25** M5 História röviden. István, a király (12) **19.00** A tudomány legnagyobb rejtélyei. Tutanhamon ürtőre (12) **19.45** M5 História röviden. Kornis Gyula (12) **20.00** Ez itt a kérdés (12) **21.00** SZFE a filmvásznon (16) **22.10** Sebestyén Márta koncertje **00.40** Librettó (ism.) (12)

> A megfeszített alakja érvénytelenít minden olyan gondolatot, amely a sikert tekinti mércének.
>
> **Dietrich Bonhoeffer**
> **(1906. február 4. – 1945. április 9.)**

A NAP MŰSORA

AMC – 13.20

Red

Amerikai akcióvígjáték (2010) • Frank (Bruce Willis), Joe **(Morgan Freeman)**, Marvin **(John Malkovich)** és Victoria (Helen Mirren) egykor a CIA legjobb ügynökei voltak. Ma már visszavonultan élnek, nyugalomra vágynak. Mivel azonban túl sokat tudnak a nagy hatalmú szervezet titkos és kényelmetlen anyagairól, életük egyik napról a másikra veszélybe kerül. Minden tudásukra, furfangjukra szükség van, hogy kijátsszák kegyelmet nem ismerő üldözőiket. A hatalom emberei számára dupla vagy semmi a tét: ha nyernek, földi értelemben mindent megnyernek; ha veszítenek, mindenük elvész, becsületükkel együtt győzelmi reményeik is. Véglegesen. Létkérdés számukra, hogy megsemmisítsék a róluk sokat tudó személyeket. Lehet, hogy a nézőnek eszébe jut: „Mert mit használ az embernek, ha az egész világot megnyeri is, de a lelkében kárt szenved?”, nekik biztosan nem. **(bd)**

Sport 1

06.00 NBA Action/23 (ism.) **06.30** Televíziós vásárlás **08.00** Ökölvívás. Profi gála, Perth, George Kambosos–Vaszil Lomacsenko (ism.) **11.00** Televíziós vásárlás **12.00** Dupla dupla. Dartsmagazin (ism.) **13.00** Kékek. Klubtévé (ism.) **13.30** Alley-Oop. NBA-magazinja (ism.) **14.30** NBA. NBA, alapszakasz, Oklahoma City Thunder–Los Angeles Lakers (ism.) **17.30** Labdarúgás. Portugál bajnokság, 28. forduló, összefoglaló **18.30** Mai helyzet **18.45** Labdarúgás. Török bajnokság, 30. forduló, Kasimpasa–Besiktas (élő) **21.15** Darts. Kilencnyilasok a Sport TV-n, 3. rész **21.30** Labdarúgás. Portugál bajnokság, 29. forduló, Sporting–Braga (élő) **24.00** Darts. 9. állomás, Berlin League (ism.)

SPEKTRUM

07.55 18 kerékkel Ausztráliában I/5. (12) **08.50** Hadihajók IV/1. (12) **09.50** Élet a fagypont alatt (12) **10.50** Kalandozások Alaszkában I/3. (12) **11.50** Menteni a menthetőt – kincset érő lomok I/2. (12) **12.45** Dr. SOS – Vészhelyzet a vadonban I/5. (12) **13.15** Hadihajók IV/2. (12) **14.15** Heti hírek a II. világháború idején I/1. (12) **15.15** Élet a fagypont alatt (12) **16.15** Rejtélyes furcsaságok (12) **17.10** 18 kerékkel Ausztráliában I/6. (12) **18.05** Menteni a menthetőt – kincset érő lomok I/3. (12) **19.00** Kalandozások Párizstól Isztambulig I/1. (16) **20.00** Élet a fagypont alatt V/5. (12) **21.00** II. világháború – Út a győzelemig I/3. (12) **22.05** Columbia űrsikló – egy katasztrófa anatómiája I/1. (12) **23.20** Leleplezők és leleplezettek II/5. (12)

NATIONAL GEOGRAPHIC

08.00 Elhibázva: A katasztrófa építészei (12) **09.05** Csempészek és határőrök (12) **10.00** Légikatasztrófák (12) **11.00** Európa a magasból (12) **12.00** Tényleg így készül?! (12) **12.30** Tényleg így készül?! (12) **13.00** A Harmadik Birodalom építményei (12) **14.00** Lecsapolt óceán (12) **15.00** Elhagyott építmények. Lebombázva (12) **16.00** Csempészek és határőrök (12) **17.00** Járőrkutyák (12) **18.00** Légikatasztrófák (12) **19.00** Tényleg így készül?! – USA (12) **20.00** A Harmadik Birodalom építményei (12) **21.00** Légikatasztrófák. A repülőtér túl messze van (12) **22.00** Csempészek és határőrök. Keresd a pénzt (12) **23.00** A Karib-tenger parti őrei. A drog hullámain (12) **24.00** Hitler végórái: Normandiától Berlinig (16)

tv paprika

09.00 Konyhakerti történetek **09.35** Délkelet-Ázsia ízei David Roccóval (12) **10.00** Sütimester **11.15** Raymond Blanc – Királyi konyhakertek **12.15** A csokoládé királynője **12.45** Havas Dóra tudatos konyhája (12) **13.40** Könnyedén Mary Berryvel **14.15** A főzés öröme **15.15** Húsimádók klubja (12) **15.45** Konyhakerti történetek **16.20** Délkelet-Ázsia ízei David Roccóval (12) **16.50** Mary hétköznapi receptjei **17.15** Justine malajziai finomságai **17.45** Éhes motorosok észak-angliai kalandjai **18.45** Sütimester **20.00** Jamie Oliver: Évszakok **21.00** Konyhakerti történetek **21.35** Délkelet-Ázsia ízei David Roccóval (12) **22.00** Tom Kerridge: vasárnapi ebéd **22.25** Könnyedén Mary Berryvel **23.00** Éhes motorosok észak-angliai kalandjai

VIASAT3

06.20 A dadus III/20. (12) **06.55** A dadus III/21. (12) **07.25** NCIS: Los Angeles XIV/15. (16) **08.25** Adom a napom IV/15. (12) **09.25** Psych – Dilis detektívek II/2. (12) **10.20** NCIS: Los Angeles XIV/16. (16) **11.20** Rat in the kitchen III/1. (12) **12.15** A Grace klinika X/19. (16) **13.10** A Grace klinika X/20. (16) **14.05** Psych – Dilis detektívek II/4. (12) **15.05** Doktor Murphy II/3. (16) **16.05** Monk – Flúgos nyomozó I/1. (6) **17.05** A Grace klinika X/22. (16) **18.00** A Grace klinika X/23. (16) **19.00** Rat in the kitchen III/5. (12) **20.00** Az újonc V/22. (16) **21.00** Cobra Kai I/5. (12) **21.45** Elkaptam a gyilkost IV/2. (9) **22.45** Elkaptam a gyilkost IV/1. (9) **23.40** Monk – Flúgos nyomozó I/1. (6) **00.40** Az újonc V/22. (16) **01.40** A Grace klinika X/22. (16)

RTL

06.00 Reggeli. Élő magazinműsor (12) **09.15** Monk – A flúgos nyomozó. Amerikai krimivígjáték-sorozat, VII/4. (12) **10.20** Teleshop **10.50** 5 Arany Gyűrű. Kvízműsor, I/10. (ism.) (12) **11.50** Pokoli rokonok. Magyar telenovella, I/67. (ism.) (12) **13.00** RTL Híradó 1 órakor **13.35** Barátok közt. Sorozat, 224–226. (12) **15.20** Dr. House. Amerikai sorozat, III/8. (12) **16.35** Drága örökösök. Magyar sorozat, I/58. (12) **18.00** RTL Híradó – Esti kiadás **18.55** Fókusz (12) **19.50** Pokoli rokonok. Magyar telenovella, I/68. Zárva nyitva (12) **21.10** 5 Arany Gyűrű. Kvízműsor, I/11. (12) **22.25** RTL Híradó **23.00** XXI. század – a legendák velünk élnek. A doni tragédia (12) **23.35** Gyilkos lelkek. Krimisorozat, II/6. (16) **00.35** CSI: New York-i helyszínelők (16)

tv2.hu

06.05 Tűsarok. Stílusmagazin (12) **06.15** Mokka. Reggeli magazin (12) **08.45** Mokkacino. Reggeli magazin (12) **09.40** Teleshop **11.20** Csapdába csalva (12) **12.00** Tények délben. Hírműsor **12.30** Walker, a texasi kopó. Amerikai krimisorozat, 2–3. (12) **14.35** Éltető szerelem. Mexikói sorozat, 121. Nem hagylak többé cserben (12) **15.40** Féktelen szív. Török romantikus sorozat, 38. (12) **16.45** Az aranyifjú. Török sorozat, 16. (12) **18.00** Tények. Hírműsor **18.45** Tények Plusz. Hírműsor (12) **20.00** Farm VIP. Magyar realitysorozat (12) **21.50** Password – A jelszó. Game-show, 4. (12) **23.10** Hazatalálsz. Magyar sorozat, 1. (12) **00.20** Tények extra. Hírműsor **00.55** A hegyimentők. Német akciósorozat, 9–10. (12)

FILM+

06.00 Zimmer Feri 2. Magyar vígjáték (2010) (12) **07.55** Apuci a pácban, anyuci Kubában. Olasz vígjáték (2019) (12) **09.50** Boldog tudatlanság. Olasz vígjáték (2017) (12) **11.45** Élet vagy halál. Olasz akcióvígjáték (1972). Fsz.: Bud Spencer, Telly Savalas, James Coburn (12) **14.15** Keresés. Amerikai thriller (2018) (12) **16.25** John Q – Végszükség. Amerikai thriller (2002). Fsz.: Denzel Washington, James Woods, Anne Heche, Robert Duvall (12) **18.45** Az igazság nevében. Amerikai akciófilm (2002) (12) **21.00** Tenet. Amerikai–angol akciófilm (2020) (16) **00.10** Utolsó éjszaka a Sohóban. Amerikai horrorfilm (2021) (18) **02.30** Amerikai ostrom. Kanadai–amerikai akciófilm (2021) (16)

FILM MANIA

06.40 Monte Walsh, az utolsó cowboy. Amerikai western (2003) (16) **09.05** Könnyes leves. Amerikai vígjáték (2008) (12) **11.05** A csendes amerikai. Filmdráma (2002) (16) **13.05** Ip Man: A védelmező. Kínai akciófilm (2015) (16) **15.15** L. A. Story – Az őrült város. Amerikai romantikus vígjáték (1991) (12) **17.10** Dzsungeltúra lúzereknek. Amerikai–angol akcióvígjáték (2013) (16) **19.05** Jack Hunter – Ugarit elveszett kincse. Amerikai kalandfilm (2008) (12) **21.00** A bájkeverő. Amerikai–német vígjáték (2000). Fsz.: Brendan Fraser, Elizabeth Hurley, Frances O'Connor (12) **22.35** Vonat Busanba – Zombi expressz. Délkoreai horror (2016) (16) **00.55** Párizs császára. Francia kalandfilm (2018) (18)

amc

06.40 Zorro. Olasz–francia kalandfilm (1975) (12) **09.00** Szemtelen szemtanúk. Amerikai vígjáték (2005). Fsz.: Tommy Lee Jones (12) **11.10** Az energia. Amerikai sci-fi (2009) (12) **13.20** Red. Amerikai akcióvígjáték (2010). Fsz.: Bruce Willis, Helen Mirren, Morgan Freeman (12) **15.40** DOA: Élve vagy halva. Amerikai akciófilm (2006) (12) **17.15** 80 nap alatt a Föld körül. Angol–amerikai kalandfilm (2004) (12) **19.35** Mi kell a nőnek? Amerikai vígjáték (2000). Fsz.: Mel Gibson, Helen Hunt, Marisa Tomei (12) **22.00** Penge. Amerikai akciófilm (1998) (18) **00.15** Fűrész. Amerikai horror (2004) (18) **02.20** Hiába futsz. Amerikai akciófilm (1993) (12) **04.00** Hirtelen halál. Amerikai akciófilm (1995) (18)

DUNA

06.00 Híradó; Nemzeti Sporthíradó
06.50 Srpski ekran
07.15 Unser Bildschirm
07.40 Öt kontinens
08.05 Önök kérték! (ism.) 6
08.30 Bor, mámor, szerelem
Szlovák sorozat, IV. 68/5. (ism.) 12
09.35 Család-barát
10.05 Egy Perc Híradó
10.15 Egy csodálatos asszony
Török telenovella, II. 95/65. (ism.) 12
11.05 Család-barát
11.50 Álmok álmodói
Tábori Nóra
12.00 Déli harangszó
12.01 Híradó; Nemzeti Sporthíradó
13.00 Hölgyek paradicsoma
Olasz romantikus tévéfilmsorozat, IV. 160/49. 12
13.45 Családi kör 12
14.30 A világ egy terített asztal
Wetterau 12
14.55 Családi kör 12
15.30 Önök kérték! 6
16.00 Ridikül A név kötelez 12
17.00 Agytorna
17.25 Ízőrzők Nagyvázsony
18.00 Híradó; Nemzeti Sporthíradó
18.40 Egy csipetnyi ÍZŐRZŐK
Röcsögeszendvics 6
18.50 Egy csodálatos asszony
Török telenovella, II. 95/66. 12
19.30 Mindennapi (ism.)
19.45 Bor, mámor, szerelem
Szlovák sorozat, IV. 68/6. 12
20.45 SzerencsePerc (ism.) 12
20.49 A Sárga-folyó urai
Kínai történelmi filmsorozat, I. 40/24. 12
21.40 Anyáink, apáink
Német tévéfilmsorozat, 6/5. 16
22.25 Kenó 12
22.35 Csendes Don
Orosz tévéfilmsorozat. 13. 12
23.25 Erdei utakon (ism.)
23.55 Lara választása
Horvát telenovella, I. 182/162. 12
00.45 Rex Kanadában
Kanadai bűnügyi tévéfilmsorozat, IV. 16/8. Hirtelen halál 12
01.30 Álmok álmodói
Molnár Ferenc
01.35 Önök kérték! (ism.) 6
02.05 Család-barát (ism.)
02.35 Családi kör (ism.) 12

DUNA WORLD

05.55 Hetedhét kaland (ism.)
06.05 M2 matricák – Igaz vagy hamis?
06.20 Esély (ism.)
06.45 Kék bolygó (ism.)
07.10 Magyar gazda (ism.)
07.30 Mindennapi
Magyar filmetűd (ism.)
07.35 Időjárás-jelentés
07.38 Librettó (ism.) 12
08.35 Családi kör 12
09.20 Jó ebédhez szól a nóta
10.23 Isten kezében
Kun Ágnes Anna operaénekes portréja (ism.)
10.45 Lét-lge
Protestáns magazin (ism.)
11.15 Mondák a magyar történelemből
Magyar rajzfilmsorozat
Kemény Simon 12
11.25 Hannibál utolsó útja
Magyar tévéjáték (1973)
Fsz.: Balázs Péter, Basilides Zoltán, Bencze Ilona, Béres Ilona, Csíkos Gábor 12
12.55 Névjegyek Dénes
13.00 Híradó
13.25 Srpski ekran (ism.)
13.55 Unser Bildschirm (ism.)
14.25 Summa (ism.)
14.50 Magyar világ (ism.)
15.20 Család'25 (ism.)
15.40 Magyarország finom
Császártöltés
16.00 Élő népzene
Magyar zenei műsor
17.02 Család-barát (ism.)
17.55 Zegzugos történetek
Stefánia sétány – A szegedi édes élet
18.30 Önök kérték! (ism.) 6
19.00 Jó ebédhez szól a nóta (ism.)
20.00 Budavári Palotakoncert 2020 2. rész
21.00 Híradó; V4 Híradó
21.35 Ridikül (ism.) 12
22.30 Herkulesfürdői emlék
Magyar játékfilm 16
23.55 M5 História
Történelmi járványok 2. (ism.) 12
00.36 Hetedhét kaland (ism.)
00.45 M2 matricák – Igaz vagy hamis?
00.55 Himnusz
01.00 Híradó

M1

Óránként Híradó, sport, időjárás; félóránként Hírek **06.00** Híradó **06.45** VILÁGHíradó (ism.) **07.00** Híradó **07.33** Ma reggel **08.00** Híradó **08.20** Ma reggel **08.33** Ma reggel **09.00** Híradó **09.22** Ma délelőtt **09.33** Ma délelőtt **10.00** Híradó **10.22** Ma délelőtt **10.33** Élő egyház **10.50** Ma délelőtt **11.33** hadERŐ – „Hazámat szolgálom!" **11.50** Ma délelőtt **12.01** Híradó **12.50** Ma délután **13.00** Híradó **13.22** Ma délután **13.33** Ma délután **14.00** Híradó **14.22** Ma délután **14.33** Világ (ism.) **14.50** Ma délután **15.00** Híradó **15.22** Ma délutáan **15.33** Élő egyház (ism.) **15.50** Ma délután **16.00** Híradó **16.20** Ma délután **16.33** Magyar gazda (ism.) **17.00** Híradó **17.15** Ma délután **17.45** Agenda (ism.) **18.00** Híradó **18.45** Ma este **19.00** Időjárásjelentés **19.04** VILÁGHíradó (ism.) **19.30** Híradó **20.35** Ma este **21.00** Híradó **21.22** V4 Híradó **21.30** VILÁGHíradó (ism.) **22.00** Híradó **22.40** Ma éjjel **23.00** Híradó **23.15** Angol, német, orosz, kínai nyelvű hírek **23.30** VILÁGHíradó (ism.) **24.00** Himnusz **00.02** ZÁRÓHíradó **00.20** Ma éjszaka

M4 SPORT

07.00 Nemzeti Sporthíradó **07.30** Góóóól! (ism.) **08.00** Labdarúgás. OTP Bank Liga: Fehérvár FC–ZTE FC mérkőzés (ism.) **10.00** Nemzeti Sporthíradó **10.30** Labdarúgás. Merkantil Bank Liga: Mezőkövesd Zsóry FC–Vasas FC mérkőzés (ism.) **12.30** Pecatúra (ism.) **13.00** Nemzeti Sporthíradó **13.30** Szabadidő (ism.) **14.00** Kézilabda-magazin (ism.) **15.00** Góóól!2 (ism.) **16.00** Asztalitenisz magazin **16.15** Fradi Tv **16.45** Kosárlabda-magazin (élő) **17.30** UEFA női labdarúgó Nemzetek Ligája. Finnország–Magyarország mérkőzés (élő) **18.25** Nemzeti Sporthíradó **19.15** Boxutca (élő) **20.00** Jégkorong Erste Liga. Döntő 1. mérkőzés (élő) **22.15** Nemzeti Sporthíradó **22.30** Sportműsor **23.25** Fradi Tv (ism.) **23.55** Labdarúgás. OTP Bank Liga: Puskás Akadémia FC–MTK Budapest (ism.) **03.45** Hajime (ism.) **04.15** Vízilabda magazin (ism.)

M2

06.00 Misi Mókus kalandjai **06.10** Agi Bagi **06.20** Agi Bagi **06.30** Bob, a mester **06.55** Hetedhét kaland **07.05** M2 matricák – Négyzetgyök **07.20** Pipp és Polli **07.25** Pipp és Polli **07.35** Peppa malac **07.40** Peppa malac **07.45** Szuperdínók **08.00** Bubbi Guppik **08.25** A bűvös körhinta **08.35** A bűvös körhinta **08.50** Bajkeverő majom **09.15** Apollo és a csodabogarak **09.40** Csűrcsavarosdi **10.05** Tip, a kisegér **10.10** Tip, a kisegér **10.20** Merülj, Olly merülj! **10.40** Mazsola és Tádé **10.50** Mirr-Murr kandúr kalandjai **11.00** Dörmögőék legújabb kalandjai **11.10** Rozmaring kunyhó **11.30** A Fikszik 6 **11.35** Kókusz Kokó, a kis sárkány 6 **11.45** Kókusz Kokó, a kis sárkány 6 **12.00** Láng és a szuperverdák 6 **12.45** Dzsungelbanda – Mentés indul! 6 **12.55** Dzsungelbanda – Mentés indul! 6 **13.10** Ready Jet Go! 6 **13.20** Ready Jet Go! 6 **13.35** M2 matricák – Szó-nyomozó **13.50** Pat, a kutya 6 **14.00** Moncsicsik 6 **14.10** Moncsicsik 6 **14.25** Én és a lovagom 6 **14.35** Én és a lovagom 6 **14.50** Irány Okido! 6 **15.00** Irány Okido! 6 **15.10** Irány Okido! 6 **15.25** Zorro 6 **15.50** Arthur és a kerekasztal gyermekei 12 **16.00** Sadie Sparks 12 **16.10** Sadie Sparks 12 **16.25** Elefánt hercegnő 12 **16.50** Láng és a szuperverdák 6 **17.15** Alvin és a mókusok 6 **17.25** Alvin és a mókusok 6 **17.40** A dzsungel könyve 6 **17.55** A dzsungel könyve 6 **18.05** Ready Jet Go! 6 **18.20** Ready Jet Go! 6 **18.35** A Csodák Őrzői 6 **18.45** A Csodák Őrzői 6 **19.00** A Csodák Őrzői 6 **19.10** Szilaj, a szabadon száguldó 6 **19.35** Okosdalok – Lélektapasz 6 **19.40** Hetedhét kaland **19.50** Csillagok esti mesefényben

M2 PETŐFI

20.00 Zoo. Szlovák családi filmsorozat 12 **20.55** Esti Kornél 12 **21.50** Mit kíván? 12 **22.25** Az A38 hajó színpadán. Vik Kemény 12 **23.20** Kulisszák mögött – az A38 hajón. Hocuspony 12 **00.20** Akusztik. Jazz különkiadás: Varga Tivadar Trió (ism.)

MAGYAR KATOLIKUS RÁDIÓ

Budapest 102,1 MHz,
és további tizenkilenc városban.
Hírek minden egész órakor

5.34 Napi evangélium – Felolvassa: Varga László **5.40** A Vatikáni Rádió magyar műsora (a tegnap esti adás ismétlése) **6.00** Harangszó **6.05** Szentek, szent életű emberek – Szerkesztő: Katona István püspök **6.15** Benső végtelen – Herbert Madinger: Térj vissza! című könyvéből Kékesi Enikő olvas fel. (36/18.) **6.30** Hírtükör **6.50** Múltidéző **6.52** Reggeli ima **7.00 Szentmise – közvetítés Budapestről, a városmajori Jézus Szíve-plébániatemplomból** **7.50** Jegyzet – Jánosi Dalma olvassa fel írását **8.08** Reggeli riport **8.17** Agrár-világ – hírek a mezőgazdaságból **8.42** Tény-kérdés **8.52** Műsorajánló **9.04** Házunk táján **9.50** Műsorajánló **10.08** Reggeli riport (ism.) **10.20** Műsorajánló **10.30** Varázsdoboz – mesés irodalom **11.04** Hitem – Fodor Endre beszélgetése a Magyar Kurír-Új Ember podcastjában **12.00** Harangszó **12.01** Úrangyala-imádság **12.08** Napi evangélium – Felolvassa: Varga László (ism.) **12.10** A Vatikáni Rádió magyar műsora (a tegnap esti adás ismétlése) **12.30** Guzsalyas – népzenei műsor **13.04** Vendég-oldal – válogatás a Szent István Rádió műsorából **14.04** Hangárium **14.30** Rádiós regénytár – Ajándék és titok Epizódok II. János Pál pápa életéből. (34/15.) **15.04** Akvarell **15.50** Műsorajánló **16.04** Koszorúk **16.30** Neuma – a Szent István Rádió egyházzenei műsora **17.04** Kerengő – közéleti beszélgetések **17.30** Kerengő – közéleti beszélgetések **18.04** Üzenőfüzet **18.30** Hírtükör **18.50** Múltidéző (ism.) **19.00** Harangszó **19.01 Rózsafüzér-imádság** **19.35** Varázsdoboz – mesés irodalom (ism.) **20.04** Miért szeretem? – vallomások irodalomról, művekről, szerzőkről **20.17** Jegyzet (ism.) **20.30** Hangoló **21.04** Napi evangélium (ism.) **21.08** A Vatikáni Rádió magyar műsora **21.30** Rádiós regénytár – Ajándék és titok Epizódok II. János Pál pápa életéből. (34/15.) (ism.) **22.04** Kerengő – közéleti beszélgetések (ism.) **22.30** Kerengő – közéleti beszélgetések (ism.) **23.00** Üzenőfüzet (ism.) **23.30** Hangoló **0.03** Angyalok citeráján – vers éjfél után **0.30-5.30** Ismétlések

KOSSUTH RÁDIÓ

04.03 „Hajnali" népzene korán kelőknek **04.25** Rákóczi induló **04.30** Határok nélkül **05.00** Hajnal-táj **05.58** Napi ima **06.00** Jó reggelt, Magyarország! **09.07** Délelőtt **11.00** Krónika **11.07** A Hely **11.30** Krónika **11.32** Vendég a háznál **11.58** Harangszöveg **12.00** Déli harangszó **12.01** Déli krónika **12.37** Közlekedés **12.38** Időjárás **12.39** Nemzeti Sportkrónika **12.51** Vízállásjelentés **13.00** Krónika **13.04** Ütköző **13.30 Tanúim lesztek – a Római Katolikus Egyház félórája** **14.00** Krónika **14.06** Széchenyi István 2/1. **14.30** Krónika **14.34** Felfedező – az egészségről **15.00** Krónika **15.08** Időjárás **15.11** Trend-idők **15.25** Édes anyanyelvünk **15.30** Krónika **15.32** Kalendárium **16.00** Krónika **16.08** Közlekedés **16.09** Időjárás **16.12** Jó napot, Magyarország! **17.20** Nemzeti Sportkrónika **17.30** Krónika **17.56** Közlekedés **17.57** Időjárás **18.00** Krónika **18.02** Határok nélkül **18.30** A nap kérdése **19.00** Krónika **19.08** Az Este **19.30** Nagyok **20.00** Krónika **20.12** Esti mese **20.26** Vers napról napra **20.30** Édes anyanyelvünk **20.37** XX. századi történelem **21.00** Krónika **21.06** Krúdy Gyula: Szakácskönyv 1–5. **22.00** Krónika **22.27** Időjárás **22.30** Sportvilág **23.00** Krónika **23.05** Ütköző **23.35** A Hely **24.00** Himnusz; Hírösszefoglaló **00.10** Vendég a háznál **00.35** Az Este

BARTÓK RÁDIÓ

06.05 Muzsikáló reggel **09.07** Muzsikáló délelőtt **11.30** Cine-java – a legjobb filmzenék **12.05** Népzene **12.35** Vasárnapi kamara – a Budapesti Fesztiválzenekar művészeinek hangversenye **13.45** A Concerto Budapest hangversenye Wolfgang Amadeus Mozart műveiből. Vez.: Keller András. Km.: Wenzel Fuchs (klarinét), Stefan Dohr (kürt) 1. Figaro házassága – Nyitány, 2. A-dúr klarinétverseny K. 622 (Fuchs), ráadás: Michele Mangani: Pagina d'album (ea.: Buchs), 3. Esz-dúr kürtverseny K. 495, 4. D-dúr (Haffner) szimfónia K. 385 **15.06** Muzsikáló délután **18.00** Muzsikuslegendák **19.00** Prológ. Gasparo Spontini: A Veszta-szűz **19.35** Opera. Gasparo Spontini: A Veszta-szűz. Háromfelvonásos opera. Szövegét Étienne de Jouy írta. Vez.: Fernando Previtali. Km.: Római Televízió és Rádió Ének és Zenekara **21.37** Az Ensemble Brassimum játszik. Tagjai: Horváth Bence, Nagy Csaba (trombita), Ambrus Károly (kürt), Szabó Sándor (harsona), Székely Zsolt (tuba) 1. Johann Hermann Schein: Szvit, 2. Georges Bizet: Carmen szvit – részlete **22.00** Ars nova – a XX–XXI. század zenéje. A Ligeti Ensemble és a Concerto Budapest hangversenye **23.00** Éjszakai jazzklub. Lemezbemutató: Monk **23.58** Szózat **24.00** Notturno

MÁRIA RÁDIÓ

Földfelszínen: 88,8 MHz (Budapest) 98,9 MHz (Gyál), 106,3 MHz (Monor), 91,7 MHz (Pécel), műholdon: DIGI és UPC szolgáltatók, IPTV-hálózaton: T-Home és Invitel szolgáltatók, internet: www.mariaradio.hu

00.00 Boldogasszony anyánk **00.05 Örvendetes rózsafüzér** **00.45** Hitvalló **01.10** Aktuális **01.55** Ne féljetek! **02.00** Mária Út **02.40** Aktuális **02.55** Igéző **03.00** Irgalmasság órája **03.15** Egyszerű szavak **03.30** Szövetség az életért **04.15** Hitünk és életünk **05.00 Világosság rózsafüzér** **05.40** Henri Nouwen. Szeretett vagy **05.44** Abba Pater **05.55** Hírpercek **06.00** Zsolozsma **06.30** Hírek a Vatikánból **06.50** Programajánló **06.55** Hírpercek **07.00** Nagyböjti készület **07.05** Napindító – reggeli magazinműsor Perczel Évával és Schindler Mátyás atyával **08.25** A mi rádiónk hírei **08.30** Otthon a családban **08.55** Hírpercek **09.00 Szentmise Albertirsa, Urunk Színeváltozása-templomból** **09.45 Enciklikák** **09.50** Nézőpont **09.55** Hírpercek **10.00** Hitünk és életünk **10.40** Hírpercek **10.50** Olvasásóra **11.25** Zsolozsma – olvasmányos és napközi imaóra **11.55** Hírpercek **12.00** Úrangyala **12.02** Műsorismertetés **12.05** Béke a földön **12.10** Programajánló **12.15 Fájdalmas rózsafüzér** **12.55** Hírpercek **13.00** Örök ige **13.10** Henri Nouwen. Szeretett vagy **13.15** Lelkiségi irodalom **13.25** Fehér barátok **13.55** Hírpercek **14.00** A nap evangéliuma **14.15** Jóhírek **14.30** Napi útravaló **14.45** Hírpercek **14.50** Imalánc **15.00** Irgalmasság órája **15.15 Dicsőséges rózsafüzér** **15.55** Hírpercek **16.00** Tanúságtétel **16.25** Hírpercek **16.30** Átmozgató **16.35** Hazafelé **17.55** Hírpercek **18.00** Barátkozó **18.50** Igéző **18.55** Hírpercek **19.00** Zsolozsma **19.25** Az igazság szabaddá tesz **19.45** Hírpercek **19.55** Ráhangoló **20.00** Kiáltás – ima a nemzetért **20.16** Függőségről mindenkinek **20.55** Hírpercek **21.05** Isten patikája **21.55** Hírpercek **22.00** Aktuális **22.50** Nézőpont **22.55** Hírpercek **23.00** Hírek a Vatikánból **23.20** Szentírás **23.40** Zsolozsma **23.55** Hírpercek

APOSTOL

7.20 Belső gerinctorna **7.32** Zsolozsma **8.00 Szentmise 8.40** Rózsafüzér **9.20** Válogatás a Szent István Televízió műsorából **10.20** Apostol – Diószegi László műsora **11.20** Nyitott szemmel – Pécsi szabadegyetem **11.45** Szeretetláng **12.00** Imamaraton – Lujani Miasszonyunk, Argentína **12.55** Hírek **13.10** Szentségimádás **14.00** Igeforrás – Bábel Balázs atya műsora **15.00** Irgalmasság órája **15.30** Képújság **16.00** Párbeszéd – Apostol (ism.) **17.00 Szentmise 17.40** Rózsafüzér **18.20** Gyereksarok **18.50** Homília **19.05, 22.45** Élet az egyházban (ism.) **20.00** Nyitott szemmel – Pécsi szabadegyetem (ism.) **20.30** Budai hét **20.45** Mária köszöntő **21.30** Párbeszéd – Tükörkép (ism.) **22.30** Zsolozsma **23.35** Képújság

Szent István Rádió

5.00 Napköszöntő **7.00 Szentmise 7.35, 14.50** Szentek, szent életű emberek **8.15** Reggeli játék **9.05** Tudományról, kultúráról **10.05** Kerengő **10.45, 19.50** A lélek szava **11.05** Cseperedő **11.30** Vatikáni rádió (ism.) **12.05** Egyházi hírek **12.15** Evangélium, Szólj Uram! **13.05** A zene mesterei (ism.) **14.05** Az erdő fohásza **14.35** Legyetek szentek! **15.05** Templom-tér-kép (MKR) **15.30, 23.25** Hitvalló **16.05** Kívánságműsor **16.30** Iránytű **17.00** Regionális hírek **17.15** Kora esti hírmondó **17.40** Regionális sporthírek **18.00 Rózsafüzér 18.40** Fausztina nővér naplója (ism.) **19.05** Mustármag **19.45** Esti mese **20.05** Egyházfórum **21.05** Kávéház (ism.) **22.10** Mindennapi egészségünk (ism.) **23.05** Vatikáni rádió

EURÓPA RÁDIÓ europaradio.hu

6.00 Hírek **6.20** Nem csak kenyérrel él az ember **6.30** Rövidhírek **6.40** Napindító **7.00** Régió krónika **7.00–9.00** Kontinentális reggeli **9.00** Hírek **9.10** Kitekintő **10.00** Hírek **10.10** Művészbejáró **11.00** Hírek **11.10** RefTér **12.00** Régió krónika **12.15** Mindennapi irodalom (ism.) **13.00** Hírek **13.10** Aréna **14.00** Hírek **14.10** Határtalan **15.00–17.00** Svédasztal **16.30** Régió krónika **17.00** Hírek **17.10** Kitekintő **18.00** Hírek **18.10** Művészbejáró (ism.) **19.00** Régió krónika **19.30** Esti nyugalom **20.00** Hírek **20.10** RefTér (ism.) **21.00** Hírek **21.10** Mindennapi irodalom **22.00** Hírek **22.10** Zenesáv

FILMCAFE

06.00 Ultimate Countdown: Top Ten (12) **06.15** A nagy balhé. Hongkongi akciófilm (1973) (12) **08.55** Négybalkezes. Francia vígjáték (1986). Fsz.: Gérard Depardieu, Pierre Richard (12) **10.45** A gömb. Amerikai sci-fi akciófilm (1998). Fsz.: Dustin Hoffmann, Sharon Stone. R.: Barry Levinson (12) **13.35** A herceg menyasszonya. Amerikai kalandfilm (1987) (12) **15.35** Nem kellesz eléggé. Amerikai–német–holland romantikus vígjáték (2009) (12) **18.10** Babylon A.D. Amerikai–francia–angol sci-fi (2008) (12) **20.00** Kísérleti gyilkosság. Amerikai thriller (2002) (12) **22.10** Vérző acél. Kínai sci-fi akciófilm (2017) (18) **00.20** A Zodiákus. Amerikai thriller (2007) (12) **03.10** Veszett vad. Amerikai akciófilm (2003) (18)

hírTV

05.00 Komment (ism.) **05.55** Napindító **06.00** Híradó **06.25** Napindító **09.00** Napindító+ **09.30** Radar+ **10.00** Televíziós vásárlás **11.00** Vetítő: Hogyan csináljunk rossz filmet 2. rész (12) R.: Somossy Olivér **12.00** Híradó **12.30** Napindító ismétlés **13.00** Láncreakció **14.00** Vezércikk – Olvasunk a sorok között (ism.) **15.00** Híradó **15.30** Paláver **17.00** Híradó **17.30** Radar **17.50** Komment **19.00** Híradó **20.00** Napi aktuális **21.00** Vezércikk – Olvasunk a sorok között **22.00** Híradó **22.30** Trump **23.30** Napi aktuális (ism.) **00.30** Televíziós vásárlás **01.30** Hazahúzó **02.15** Radar+ (ism.) **02.30** Radar (ism.) **03.00** Vetítő (ism.): Hogyan csináljunk rossz filmet 1. rész (12) R.: Somossy Olivér

M5

08.40 M5 História (12) **09.25** Koronás sas. Sorozat (ism.) (12) **10.00** A pillangó szárnyán – Keleti Éva fotográfus portréja (12) **11.00** Kritika (ism.) **11.25** Szerelmes földrajz. Homok-álmok (ism.) **12.01** Megterítve – Ausztriában (12) **12.55** A tudomány legnagyobb rejtélyei (12) **13.55** Lengyelország ízei (6) **14.25** Kalotaszegi madonna. Magyar játékfilm (1943) (12) **15.55** Koronás sas. Sorozat (12) **16.30** Librettó (12) **17.30** Ön is tudja? **18.00** Magyar Krónika. József Attila 120 (12) **19.00** Itália ismeretlen szigetei (12) **20.00** Ez itt a kérdés (12) **20.50** M5 História röviden. Erkel Ferenc és a magyar szabadság (12) **21.00** Legyetek szeretettel. Magyar sorozat. (16) **22.10** A Vörös gróf – Károlyi Mihály bűnei (12) **23.25** Nomád vízió. Tudatosság – Ochirbold (12)

Krisztus a közvetítő, nemcsak Isten és az ember között, hanem ember és ember, ember és valóság között.

Dietrich Bonhoeffer

A NAP MŰSORA

Spektrum – 10.50

Kalandozások Párizstól Isztambulig

Angol ismeretterjesztő film (2024) • Amikor hajdan Párizsban jártam, kihagytam az Eiffel-torony meghódítását, nem a térszony miatt. Helyette inkább a diadalív árnyékát szerettem volna látni. Ha mostanában arra járnék, talán fölszállnék az Agatha Christie-regényből is híres Orient expresszre, hogy egészen Törökország legnépesebb városáig robogjak vele. **Sue Perkins** humorista is ezt tervezte, ám lekéste az indulást, így inkább görkorcsolyát húzott, és fölkeresett egy olyan helyet, ahol a világirodalomban is kiemelt helyet elfoglaló abszintot kóstolhatott. Az alkohol bódító hatásának következtében kipróbálta, milyen lehet a modelleknek a kifutón, majd egy éjszakára táncoslánynak állt a Crazy Horse mulatóban. És ez csak a kezdet… Mi lesz majd Isztambulban? **(gá)**

Sport 1

08.00 Kézilabda. Bundesliga, Leipzig–Magdeburg (ism.) **09.45** Harmadik félidő. Kézilabdaműsor (ism.) **11.15** Televíziós vásárlás **12.15** Ökölvívás. Profi gála, Sydney, Janibek Alimhanuli–Andrey Mikhailovich (ism.) **15.00** PlayBEK (ism.) **15.30** Labdarúgás. BL-döntő, 2012, Bayern München–Chelsea (ism.) **18.15** Labdarúgás. Török bajnokság, 30. forduló, öf. **19.00** Mai helyzet **19.15** Csillagok között. BL, negyeddöntő, 1. mérkőzés (élő) **20.45** Labdarúgás. BL, negyeddöntő, Bayern München–Internazionale (élő) **23.00** Labdarúgás. BL, negyeddöntő, 1. mérkőzés (élő) **23.45** Dupla dupla. A TV dartsmagazinja (ism.) **00.45** Darts **01.00** Póker 2024 WSOP Main Event (ism.)

SPEKTRUM

07.55 18 kerékkel Ausztráliában I/6. (12) **08.50** Hadihajók IV/2. (12) **09.50** Élet a fagypont alatt XI/12. (12) **10.50** Kalandozások Párizstól Isztambulig I/1. (16) **11.50** Menteni a menthetőt – kincset érő lomok I/3. (12) **12.45** Dr. SOS – Vészhelyzet a vadonban I/6. (12) **13.15** Hadihajók IV/3. (12) **14.15** Heti hírek a II. világháború idején I/2. (12) **15.15** Élet a fagypont alatt XI/12. (12) **16.15** Rejtélyes furcsaságok VI/2. (12) **17.10** 18 kerékkel Ausztráliában I/7. (12) **18.05** Menteni a menthetőt – kincset érő lomok I/4. (12) **19.00** Kalandozások Párizstól Isztambulig I/2. (16) **20.00** Élet a fagypont alatt V/6. (12) **21.00** II. világháború – Út a győzelemig I/4. (12) **22.05** Columbia űrsikló – egy katasztrófa anatómiája I/2. (12) **23.20** Leleplezők és leleplezettek II/6. (12)

NATIONAL GEOGRAPHIC

08.00 Elhibázva: A katasztrófa építészei (12) **09.00** Csempészek és határőrök (12) **10.00** Légikatasztrófák (12) **11.00** Európa a magasból (12) **12.00** Tényleg így készül?! (12) **12.30** Tényleg így készül?! (12) **13.00** A Harmadik Birodalom építményei (12) **14.00** Lecsapolt óceán (12) **15.00** Elhagyott építmények. Amerikai exodus (12) **16.00** Csempészek és határőrök (12) **17.00** Járőrkutyák (12) **18.00** Légikatasztrófák (12) **19.00** Tényleg így készül?! – USA (12) **20.00** A Harmadik Birodalom építményei. Sasfészek (12) **21.00** Örvényben: A nácik felemelkedése és bukása (12) **22.05** A II. világháború a magasból. Menekülés Dunkerque-ből (12) **23.05** Apokalipszis: az első világháború. Félelem (16)

tv paprika

09.00 Konyhakerti történetek **09.35** Délkelet-Ázsia ízei (12) **10.00** Sütimester **11.15** Jamie Oliver: Évszakok **12.45** Havas Dóra tudatos konyhája (12) **13.15** Tom Kerridge: vasárnapi ebéd **13.40** Könnyedén Mary Berryvel **14.15** Főzésre hangolva **15.15** Húsimádók klubja (12) **15.45** Konyhakerti történetek **16.20** Délkelet-Ázsia ízei David Roccóval (12) **16.50** Mary hétköznapi receptjei **17.15** Justine malajziai finomságai **17.45** Éhes motorosok észak-angliai kalandjai **18.45** Sütimester **20.00** Jamie Oliver: Évszakok **21.00** Konyhakerti történetek **21.35** Délkelet-Ázsia ízei David Roccóval (12) **22.00** Tom Kerridge: vasárnapi ebéd **22.25** Mindörökké Nigella (12) **23.00** Éhes motorosok észak-angliai kalandjai **23.55** Húsimádók klubja (12)

VIASAT3

06.20 A dadus III/21. (12) **06.55** A dadus III/22. (12) **07.25** NCIS: Los Angeles XIV/16. (16) **08.25** Adom a napom IV/16. (12) **09.20** Psych – Dilis detektívek II/3. (12) **10.20** NCIS: Los Angeles XIV/17. (12) **11.20** Rat in the kitchen III/2. (12) **12.20** A Grace klinika X/21. (16) **13.10** A Grace klinika X/22. (16) **14.05** Psych – Dilis detektívek II/5. (12) **15.05** Doktor Murphy II/4. (16) **16.05** Monk – Flúgos nyomozó I/2. (6) **17.00** A Grace klinika X/24. (16) **18.00** A Grace klinika XI/1. (16) **19.00** Rat in the kitchen III/6. (12) **20.00** Az újonc VI/1. (16) **21.00** Cobra Kai I/6. (12) **21.45** Elkaptam a gyilkost IV/3. (9) **22.45** Elkaptam a gyilkost IV/2. (9) **23.40** Monk – Flúgos nyomozó I/2. (6) **00.35** Az újonc VI/1. (16) **01.40** A Grace klinika X/24. (16)

RTL

06.00 Reggeli. Élő magazinműsor (12) **09.15** Monk – A flúgos nyomozó. Krimivígjáték-sorozat, VII/5. (12) **10.20** Teleshop **10.50** 5 Arany Gyűrű. Kvízműsor, I/11. (ism.) (12) **11.50** Pokoli rokonok. Magyar telenovella, I/68. (ism.) (12) **13.00** RTL Híradó **13.35** Barátok közt. Magyar sorozat, 227–229. (12) **15.20** Dr. House. Amerikai sorozat, III/9. (12) **16.35** Drága örökösök. Magyar sorozat, I/59. (12) **18.00** RTL Híradó – Esti kiadás **18.55** Fókusz (12) **19.50** Pokoli rokonok. Magyar telenovella, I/69. (12) **21.10** 5 Arany Gyűrű. Kvízműsor, I/12. (12) **22.30** RTL Híradó **23.00** Házon kívül. Heti magazin (ism.) (12) **23.55** UEFA Bajnokok Ligája. Napi összefoglaló (12) **00.35** New Amsterdam – Vészhelyzet New Yorkban. Amerikai sorozat, V/1. (16)

tv2.hu

06.05 Tűsarok. Stílusmagazin (12) **06.15** Mokka. Reggeli magazin (12) **08.45** Mokkacino. Reggeli magazin (12) **09.40** Teleshop **11.20** Csapdába csalva (12) **12.00** Tények délben. Hírműsor **12.30** Walker, a texasi kopó. Amerikai krimisorozat, 4–5. (12) **14.35** Éltető szerelem. Mexikói sorozat, 122. Santiagot el kell hallgattatni (12) **15.40** Féktelen szív. Török romantikus sorozat, 39. (12) **16.45** Az aranyifjú. Török sorozat, 17. (12) **18.00** Tények. Hírműsor **18.45** Tények Plusz. Hírműsor (12) **20.00** Farm VIP. Magyar realitysorozat (12) **21.50** Password – A jelszó. Game-show, 16. (12) **23.15** Hazatalálsz. Magyar sorozat, 2. (12) **00.20** Tények extra **00.55** A hegyimentők. Német akciósorozat, 11–12. (12)

FILM+

06.25 Segítség, apuci elütötte a Mikulást! Olasz családi vígjáték (2020) (12) **08.25** Boldog tudatlanság. Olasz vígjáték (2017) (12) **10.20** I love Huckabees – Multik, haza! Amerikai–angol vígjáték (2004) (12) **12.25** A pláza ásza Vegasban. Amerikai akcióvígjáték (2015) (12) **14.25** Hantaboy. Amerikai vígjáték (1997) (12) **16.20** Red 2. Amerikai–francia akcióvígjáték (2013). Fsz.: Bruce Willis, John Malkovich, Helen Mirren, Anthony Hopkins, Catherine Zeta-Jones (12) **18.30** Sherlock Holmes. Amerikai–német akciófilm (2009) (12) **21.00** A könyvelő. Amerikai akciófilm (2016) (16) **23.40** Az adósság. Amerikai–angol–magyar thriller (2011) (16) **01.55** Utolsó éjszaka a Sohóban. Horrorfilm (2021) (18)

FILM MANIA

06.45 Hercules. Amerikai minisorozat (2005) (12) **10.10** Szívtiprók. Amerikai romantikus vígjáték (2001) (12) **12.40** Egy zseni, két haver, egy balek. Olasz–francia–NSZK westernvígjáték (1975) (12) **15.15** Ad Astra – Út a csillagokba. Amerikai–brazil kalandfilm (2019) (16) **17.35** Beowulf – A sötétség harcosa. Amerikai akciófilm (1999). Fsz.: Christopher Lambert, Cotton Oliver, Rhona Mitra (16) **19.25** Istenek fegyverzete. Jugoszláv–hongkongi akcióvígjáték (1986). Fsz.: Jackie Chan (12) **21.00** Underworld: Evolúció. Amerikai akciófilm (2006). Fsz.: Bill Nighy, Kate Beckinsale, Scott Speedman (16) **22.55** Átnevelő tábor. Thriller (2008) (16) **00.55** Replikáns. Amerikai akciófilm (2001) (18)

amc

06.00 Zoom In I/94. (12) **06.05** Trükkös halál. Amerikai akciófilm (1986) (12) **08.20** Trükkös halál 2. Amerikai akciófilm (1991) (12) **10.35** Csonthülye 3. Amerikai dél-afrikai vígjáték (2022) (12) **12.10** Dzsungelből dzsungelbe. Amerikai–francia vígjáték (1997) (12) **14.15** Szárnyát vagy combját? Francia vígjáték (1976) (12) **16.25** Piedone, a zsaru. Olasz–NSZK akcióvígjáték (1973) (12) **18.35** Szahara. Angol–spanyol–német–amerikai kalandfilm (2005) (12) **21.00** Véres gyémánt. Amerikai–német akciótriller (2006). Fsz.: Leonardo DiCaprio (12) **23.45** Hetedik. Amerikai thriller (1995) (18) **02.10** Total Recall – Az emlékmás. Amerikai akciófilm (1990) (18) **03.55** Vírus. Akciófilm (1995) (12)

DUNA

06.00 Híradó; Nemzeti Sporthíradó
06.50 Hrvatska Kronika
07.15 Ecranul nostru
07.40 Mesterember leszek (ism.)
08.05 Önök kérték! (ism.) 6
08.30 Bor, mámor, szerelem
Szlovák sorozat, IV. 68/6. (ism.) 12
09.35 Család-barát
10.15 Egy csodálatos asszony
Török telenovella (ism.) 12
11.05 Család-barát
11.55 Álmok álmodói
Buzánszky Jenő
12.01 Híradó; Nemzeti Sporthíradó
13.00 Hölgyek paradicsoma
Olasz romantikus tévéfilmsorozat, IV. 160/50. 12
13.45 Családi kör 12
14.30 A világ egy terített asztal
Campania 12
14.55 Családi kör 12
15.30 Önök kérték! 6
16.00 Ridikül
A túlköltekezés lélektana 12
17.00 Agytorna
17.25 Ízőrzők Tolcsva 6
18.00 Híradó; Nemzeti Sporthíradó
18.40 Egy csipetnyi ÍZŐRZŐK
Mangalica csülökpörkölt 6
18.50 Egy csodálatos asszony
Török telenovella, II. 95/67. 12
19.30 Mindennapi
Magyar filmetűd
Reggeli imádság (ism.)
19.45 Bor, mámor, szerelem
Szlovák sorozat, IV. 68/7. 12
20.40 SzerencsePerc (ism.) 12
20.45 Skandináv lottó 12
21.00 Jó reggelt, Anya!
Olasz családi filmsorozat, II. 12/11. Bizalmi kötelék 12
21.55 Agapé
22.45 Isten kezében
Kun Ágnes Anna operaénekes portréja (ism.)
23.15 Kenó 12
23.21 A Nagyok
Csépe Valéria (ism.) 12
23.45 Lara választása
Horvát telenovella, I. 182/163. 12
00.35 Rex Kanadában
Kanadai bűnügyi tévéfilmsorozat, IV. 16/9. Jesse kutyaszorítóban 12
01.25 Magyar világ (ism.)
01.50 Álmok álmodói
Galamb József

DUNA WORLD

06.15 Kárpáti Krónika (ism.)
07.15 Magyar Krónika
József Attila 120 (ism.) 12
07.40 Mindennapi
Magyar filmetűd (ism.)
07.49 Librettó (ism.) 12
08.45 Családi kör 12
09.30 Jó ebédhez szól a nóta
10.30 Vers mindenkinek
Kondor Béla: Maradék (ism.)
10.33 Rome Reports – Vatikáni híradó (ism.)
10.55 Nyitott szívvel – Szerzetesélet Magyarországon
Magyar dokumentumfilm-sorozat
11.25 Mondák a magyar történelemből
Mátyást királlyá választják 12
11.35 Helyet az ifjúságnak!
Magyar tévéjáték (1995)
Fsz.: Hirtling István, Lippai László, Simor Ottó, Balázsovits Edit.
R.: Málnay Levente 12
12.55 Névjegyek Csaba
13.00 Híradó
13.21 Agenda plusz (ism.)
13.25 Hrvatska Kronika (ism.)
13.55 Ecranul nostru (ism.)
14.25 Magyar gazda (ism.)
14.50 Kárpát-medence (ism.)
15.15 Szerelmes földrajz
Homok-álmok (Cakó Ferenc)
15.40 Magyarország finom
Csokoládés mogyorókrém, tökmagkrém, Bakonyi sertésragu
15.55 Élő népzene
Magyar zenei műsor 12
16.59 Család-barát (ism.)
17.55 Magyar Atlantisz
Lendva, a Muravidék magyar központja 12
18.30 Önök kérték! (ism.) 6
19.00 Jó ebédhez szól a nóta (ism.)
20.00 Szenes Iván Emlékkoncert 2019 Magyar koncertfilm, III. rész
21.00 Híradó; V4 Híradó
21.35 Ridikül (ism.) 12
22.35 Magányos határ
Magyar dokumentumfilm 12
23.30 A Nagyok
Csépe Valéria (ism.) 12
00.05 Öt kontinens (ism.)
00.35 Vers mindenkinek
00.38 Hetedhét kaland (ism.)
00.45 M2 matricák – Igaz vagy hamis?

M1

Óránként Híradó, sport, időjárás; félóránként Hírek **06.00** Híradó **06.45** VILÁGHíradó (ism.) **07.00** Híradó **07.33** Ma reggel **08.00** Híradó **08.20** Ma reggel **08.33** Ma reggel **09.00** Híradó **09.22** Ma délelőtt **09.33** Ma délelőtt **10.00** Híradó **10.22** Ma délelőtt **10.33** Itthon vagy! (ism.) **10.50** Ma délelőtt **11.00** Híradó **11.22** Ma délelőtt **11.33** Család'24 **11.50** Ma délelőtt **12.00** Déli harangszó **12.01** Híradó **12.50** Ma délután **13.00** Híradó **13.22** Ma délután **14.00** Híradó **14.22** Ma délután **14.33** Kárpát-medence (ism.) **15.22** Ma délután **15.33** Esély (ism.) **15.50** Ma délután **16.00** Híradó **16.20** Ma délután **16.33** Summa (ism.) **17.00** Híradó **17.15** Ma délután **17.45** Agenda (ism.) **18.00** Híradó **18.45** Ma este **19.00** Időjárásjelentés **19.04** VILÁGHíradó (ism.) **19.30** Híradó **20.35** Ma este **21.00** Híradó **21.22** V4 Híradó **21.30** VILÁGHíradó (ism.) **22.00** Híradó **22.40** Ma éjjel **23.00** Híradó **23.15** Angol, német, orosz, kínai nyelvű hírek **23.30** VILÁGHíradó (ism.) **24.00** Himnusz **00.02** ZÁRÓHíradó **00.20** Ma éjszaka

M4 SPORT

07.00 Nemzeti Sporthíradó **07.30** Jégkorong Erste Liga. Döntő 1. mérkőzés (ism.) **09.45** Asztalitenisz magazin (ism.) **10.00** Nemzeti Sporthíradó **10.30** Kosárlabda-magazin (ism.) **11.15** Boxutca (ism.) **12.00** Sportműsor **13.00** Nemzeti Sporthíradó **13.30** UEFA női labdarúgó Nemzetek Ligája. Finnország–Magyarország (ism.) **15.25** UEFA Európa Liga és Európa Konferencia-liga magazin (ism.) **16.15** Kerékpártúra **16.45** Sportműsor **17.45** Nemzeti Sporthíradó **18.00** Sportműsor **19.55** Jégkorong Erste Liga. Döntő 2. mérkőzés (élő) **22.15** Nemzeti Sporthíradó **22.40** Labdarúgás. OTP Bank Liga: Ferencvárosi TC–Újpest FC mérkőzés (ism.) **00.35** Sportműsor **01.30** Labdarúgás. OTP Bank Liga: Paksi FC–Nyíregyháza Spartacus FC (ism.) **03.20** Labdarúgás. OTP Bank Liga: Kecskeméti TE–ETO FC Győr mérkőzés (ism.)

M2

06.00 Misi Mókus kalandjai **06.10** Agi Bagi **06.20** Agi Bagi **06.30** Bob, a mester **06.55** Hetedhét kaland **07.05** M2 matricák – Ha nagy leszek… **07.20** Ici – pici cicák **07.25** Ici – pici cicák **07.30** Ici – pici cicák **07.35** Peppa malac **07.40** Peppa malac **07.45** Szuperdínók **08.00** Bubbi Guppik **08.25** A bűvös körhinta **08.35** A bűvös körhinta **08.50** Bajkeverő majom **09.15** Apollo és a csodabogarak **09.40** Csűrcsavarosdi **10.05** Tip, a kisegér **10.10** Tip, a kisegér **10.15** Merülj, Olly merülj! **10.40** Mazsola és Tádé **10.50** A kockásfülű nyúl **11.00** Mirr-Murr kandúr kalandjai **11.05** Misi Mókus kalandjai **11.15** M2 matricák – Gyerekjáték **11.20** M2 matricák – Gyerekjáték **11.30** A Fikszik 6 **11.35** Kókusz Kokó, a kis sárkány 6 **12.00** Láng és a szuperverdák 6 **12.20** Alvin és a mókusok 6 **12.45** Dzsungelbanda – Mentés indul! 6 **12.55** Dzsungelbanda – Mentés indul! 6 **13.10** Ready Jet Go! 6 **13.20** Ready Jet Go! 6 **13.35** M2 matricák – Szó-nyomozó **13.50** Pat, a kutya 6 **14.00** Moncsicsik 6 **14.10** Moncsicsik 6 **14.25** Én és a lovagom 6 **14.35** Én és a lovagom 6 **14.50** Irány Okido! 6 **15.10** Irány Okido! 6 **15.25** Zorro 6 **15.50** Arthur és a kerekasztal gyermekei 12 **16.00** Sadie Sparks 12 **16.25** Elefánt hercegnő 12 **16.50** Láng és a szuperverdák 6 **17.15** Alvin és a mókusok 6 **17.25** Alvin és a mókusok 6 **17.40** A dzsungel könyve 6 **17.55** A dzsungel könyve 6 **18.05** Ready Jet Go! 6 **18.20** Ready Jet Go! 6 **18.35** A Csodák Őrzői 6 **19.00** A Csodák Őrzői 6 **19.10** Szilaj, a szabadon száguldó 6 **19.35** Hetedhét kaland **19.45** Dúdoló **19.50** M2 matricák – Igaz vagy hamis? **19.55** Csillagok esti mesefényben

M2 PETŐFI

20.00 Zoo. Szlovák sorozat 12 **20.55** Esti Kornél 12 **21.55** Mit kíván? 12 **22.25** Kulisszák mögött – az A38 hajón. Hocuspony (ism.) 12 **23.25** Az A38 hajó színpadán. Vik Kemény (ism.) 12 **00.20** Kulisszák mögött – az A38 hajón. Spectral Despair (ism.) 12

MAGYAR KATOLIKUS RÁDIÓ

Budapest 102,1 MHz, és további tizenkilenc városban. Hírek minden egész órakor

5.34 Napi evangélium – Felolvassa: Varga László **5.40** A Vatikáni Rádió magyar műsora (a tegnap esti adás ismétlése) **6.00** Harangszó **6.05** Szentek, szent életű emberek – Szerkesztő: Katona István püspök **6.15** Benső végtelen – Herbert Madinger: Térj vissza! című könyvéből Kékesi Enikő olvas fel. (36/19.) **6.30** Hírtükör **6.50** Múltidéző **6.52** Reggeli ima **7.00 Szentmise – közvetítés Budapestről, a városmajori Jézus Szíve-plébániatemplomból** **7.50** Jegyzet – Szikora József olvassa fel írását **8.08** Reggeli riport **8.17** A föld sója **8.42** Tény-kérdés – Riporter: Tráser László **8.52** Műsorajánló **9.04** Házunk táján **10.08** Reggeli riport (ism.) **10.20** Műsorajánló **10.30** Varázsdoboz – mesés irodalom **11.04** Hangoló **12.00** Harangszó **12.01** Úrangyala-imádság **12.08** Napi evangélium – Felolvassa: Varga László (ism.) **12.10** A Vatikáni Rádió magyar műsora (a tegnap esti adás ismétlése) **12.30** Guzsalyas – népzenei műsor **13.04** Vendég-oldal – válogatás a Szent István Rádió műsorából **14.04** Hangárium **14.30** Rádiós regénytár – Ajándék és titok Epizódok II. János Pál pápa életéből. (34/16.) **15.04** Akvarell – kulturális paletta **15.50** Műsorajánló **16.04** Művészbejáró **17.04** Kerengő – közéleti beszélgetések **17.30** Kerengő – közéleti beszélgetések **18.04** Anzix **18.30** Hírtükör **18.50** Múltidéző (ism.) **19.00** Harangszó **19.01 Rózsafüzér-imádság** **19.35** Varázsdoboz – mesés irodalom (ism.) **20.04** Miért szeretem? – vallomások irodalomról, művekről, szerzőkről **20.17** Jegyzet – Szikora József olvassa fel írását (ism.) **20.30** Hangoló **21.04** Napi evangélium – Felolvassa: Varga László (ism.) **21.08** A Vatikáni Rádió magyar műsora **21.30** Rádiós regénytár – Ajándék és titok Epizódok II. János Pál pápa életéből. (34/16.) (ism.) **22.04** Kerengő – közéleti beszélgetések (ism.) **22.30** Kerengő – közéleti beszélgetések (ism.) **23.00** Anzix (ism.) **23.30** Hangoló **0.03** Angyalok citeráján – vers éjfél után **0.30-5.30** Ismétlések

KOSSUTH RÁDIÓ

04.03 „Hajnali" népzene korán kelőknek **04.25** Rákóczi induló **04.30** Határok nélkül **05.00** Hajnal-táj **05.58** Napi ima **09.07** Délelőtt **11.00** Krónika **11.07** A Hely **11.30** Krónika **11.32** Vendég a háznál **11.58** Harangszöveg **12.00** Déli harangszó **12.01** Déli krónika **12.37** Közlekedés **12.38** Időjárás **12.39** Nemzeti Sportkrónika **12.51** Vízállásjelentés **13.00** Krónika **13.04** Ütköző **13.30 Minden időben – a Magyarországi Református Egyház félórája** **14.00** Krónika **14.06** Széchenyi István 2/2. **14.30** Krónika **14.34** Felfedező – nyelvről, irodalomról, zenéről **15.00** Krónika **15.08** Időjárás **15.11** Trend-idők **15.25** Édes anyanyelvünk **15.30** Krónika **15.32** Kalendárium **16.00** Krónika **16.08** Közlekedés **16.09** Időjárás **16.12** Jó napot, Magyarország! **17.20** Nemzeti Sportkrónika **17.30** Krónika **17.56** Közlekedés **17.57** Időjárás **18.00** Krónika **18.02** Határok nélkül **18.30** A nap kérdése **19.00** Krónika **19.08** Az Este **19.30** Nagyok **20.00** Krónika **20.12** Esti mese **20.26** Vers napról napra **20.30** Édes anyanyelvünk **20.37** Egyszer volt… **21.00** Krónika **21.06** Krúdy Gyula: Szakácskönyv 1–5. **22.00** Krónika **22.27** Időjárás **22.30** Sportvilág **23.00** Krónika **23.05** Ütköző **23.35** A Hely **24.00** Himnusz; Híróssszefoglaló **00.10** Vendég a háznál **00.35** Az Este **01.00** Nagyok **01.35** Széchenyi István 2/2.

BARTÓK RÁDIÓ

06.05 Muzsikáló reggel **09.07** Muzsikáló délelőtt **11.30** Évfordulók **12.05** Népzene **12.35** A Nemzeti Filharmonikus Zenekar hangversenye Ludwig van Beethoven műveiből. Vez.: Kobayashi Ken-Ichiro. Km.: Kaneko Miyuji (zongora) 1. Esz-dúr zongoraverseny op. 73 (Kaneko), 2. III. (Eroica) szimfónia op. 55 **14.10** Talamba 25 **15.06** Muzsikáló délután **18.00** Mesterek órája – Josef Lhévinne zongorázik **19.00** Összhang – a zenei élet aktualitásai **19.35** A Svéd Rádió Szimfonikus Zenekarának hangversenye. Vez.: Leopold Hager. Km.: Láng Dorottya (mezzoszoprán). I. Richard Wagner: 1. Tannhäuser – Nyitány, 2. Wesendonck-dalok – a) Az angyal, b) Csendesen állj!, c) A melegházban, d) Fájdalmak, e) Álmok (Mathilde Wesendonck versei) (Láng), II. Anton Bruckner: III. (d-moll) szimfónia **21.07** Palestrina 500 – Az Officium Ensemble hangversenye. Vez.: Pedro Teixeira **22.00** Ars nova – a XX–XXI. század zenéje. Szofia Gubajdulina (1931. október 24. – 2025. március 13.) műveiből 1. Silenzio (Csend) (Kathrin Rabus – hegedű, Maria Kliegel – gordonka, Elsbeth Moser – baján), 2. Offertorium (Gidon Kremer – hegedű, Budapesti Fesztiválzenekar, vez.: Roman Kofman) **23.00** Jazzmozaik. Hírek, riportok a jazz világából **23.58** Szózat **24.00** Notturno

MÁRIA RÁDIÓ

Földfelszínen: 88,8 MHz (Budapest) 98,9 MHz (Gyál), 106,3 MHz (Monor), 91,7 MHz (Pécel), műholdon: DIGI és UPC szolgáltatók, IPTV-hálózaton: T-Home és Invitel szolgáltatók, internet: www.mariaradio.hu

00.00 Boldogasszony anyánk **00.05 Világosság rózsafüzér** **00.45** Tanúságtétel **01.10** Aktuális **01.55** Ne féljetek! **02.00** Függőségről mindenkinek **02.55** Igéző **03.00** Irgalmasság órája **03.15** Egyszerű szavak **03.30** Aktuális **04.15** Hitünk és életünk **05.00 Fájdalmas rózsafüzér** **05.40** Henri Nouwen. Szeretett vagy **05.44** Abba Pater **05.55** Hírpercek **06.00** Zsolozsma **06.30** Hírek a Vatikánból **06.50** Programajánló **06.55** Hírpercek **07.00** Nagyböjti készület **07.05** Napindító – reggeli magazinműsor Lépes Lóránt atyával **08.25** A mi rádiónk hírei **08.30** Tematikus nap **08.55** Hírpercek **09.00 Szentmise Budapest II. Kapisztrán Szent János-templomból** **09.45** Enciklikák **09.50** Nézőpont **09.55** Hírpercek **10.00** Hitünk és életünk **10.40** Hírpercek **10.50** Tevékeny Szeretet **11.25** Zsolozsma – olvasmányos és napközi imaóra **11.55** Hírpercek **12.00** Úrangyala **12.02** Műsorismertetés **12.05** Béke a földön **12.10** Programajánló **12.15 Dicsőséges rózsafüzér** **12.55** Hírpercek **13.00** Tematikus nap **13.55** Hírpercek **14.00** A nap evangéliuma **14.15** Jóhírek **14.30** Napi útravaló **14.45** Hírpercek **14.50** Imalánc **15.00** Irgalmasság órája **15.15 Örvendetes rózsafüzér** **15.55** Hírpercek **16.00** Tanúságtétel **16.25** Hírpercek **16.30** Átmozgató **16.35** Tematikus nap **17.00** Tematikus nap **17.55** Hírpercek **18.00** Keresők **18.50** Igéző **18.55** Hírpercek **19.00** Zsolozsma – esti dicséret **19.25** Inter arma caritas **19.45** Hírpercek **19.55** Ráhangoló **20.00** Kiáltás – ima a nemzetért kegyhelyekről **20.16** Tematikus nap **20.55** Hírpercek **21.05** Aktuális **21.55** Hírpercek **22.00** Szülessünk újjá! **22.30** Aktuális **22.50** Nézőpont **22.55** Hírpercek **23.00** Hírek a Vatikánból **23.20** Jászol és Kereszt **23.40** Zsolozsma – befejező imaóra **23.55** Hírpercek

APOSTOL

7.20 Belső gerinctorna **7.32** Zsolozsma **8.00 Szentmise 8.40** Rózsafüzér **9.20** Mélykvíz **9.45** Katekézis (ism.) **10.15** Párbeszéd az emberért **11.10** Ferencesek **11.40** Apostolok fóruma (élő) 06-1-704-4444 **12.00** Imamaraton – Lorétói Szent Ház, Olaszország **12.50** Hírek **13.05** Szentségimádás **14.00** Lélekemelő Károly atyával **15.00** Irgalmasság órája **15.30** Képújság **16.00** Imaszándék-fogadás (élő) 06-1-704-4444 **17.00 Szentmise 17.40** Rózsafüzér **18.20** Apostolok fóruma (ism.) **18.50** Homília **19.05, 22.45** Ferencesek (ism.) **19.30** Mélykvíz (ism.) **20.00** Belső világunk szépségei (ism.) **20.30** Budai hét **20.45** Mária köszöntő **21.30** Párbeszéd – Lelkesít-Ő (ism.) **22.30** Zsolozsma **23.15** Mélykvíz (ism.) **23.45** Képújság

Szent István Rádió

5.00 Napköszöntő **7.00 Szentmise 7.35, 18.40** Szentek, szent életű emberek **8.15** Reggeli játék **9.05** Múltunk pillérei **10.05, 22.10** Szószóló **10.45** A lélek szava **11.05** Az otthon ízei **11.30, 23.05** Vatikáni rádió **12.05** Egyházi hírek **12.15** Evangélium, Szólj Uram! **13.05** Nem középiskolás fokon (ism.) **13.40** Népzenei kincsestár **14.05** Könyv-jelző (ism.) **14.35** Neuma (ism.) **15.05** MKR portréműsor **15.30, 23.25** Hitvalló **16.05** Érték-adó **17.00** Regionális hírek **17.15** Kora esti hírmondó **17.40** Regionális sporthírek **18.00 Rózsafüzér 18.45** Hétvégi levél (ism.) **19.15** Iránytű (ism.) **19.45** Esti mese **19.50, 22.50** A lélek szava (ism.) **20.10** Beszélő könyvek **20.35** Kapcsolj rá! **21.05** Sziluett (ism.) **21.35** Közelkép (ism.)

EURÓPA RÁDIÓ europaradio.hu

6.00 Hírek **6.20** Nem csak kenyérrel él az ember **6.30** Rövidhírek **6.40** Napindító **7.00** Régió krónika **7.00–9.00** Kontinentális reggeli **9.00** Hírek **9.10** Kitekintő **10.00** Hírek **10.10** Köztünk élnek **11.00** Hírek **11.10** Találkozások **12.00** Régió krónika **12.15** Mindennapi irodalom (ism.) **13.00** Hírek **13.10** Aréna **14.00** Hírek **14.10** Határtalan **15.00–17.00** Svédasztal **16.30** Régió krónika **17.00** Hírek **17.10** Kitekintő **18.00** Hírek **18.10** Köztünk élnek (ism.) **19.00** Régió krónika **19.30** Esti nyugalom **20.00** Hírek **20.10** Találkozások (ism.) **21.00** Hírek **21.10** Mindennapi irodalom **22.00** Hírek **22.10** Zenesáv

FILMCAFE

06.00 Zoom In – No Time to Die (12) **06.10** Zoom In – Jurassic World: Dominion (12) **06.20** Close Up I/10. (12) **06.55** Enyém a vár. Angol filmdráma (2003) (12) **09.15** G.I. Jane. Amerikai akciófilm (1997) (12) **11.45** A következő három nap. Amerikai thriller (2010) (12) **14.20** Spinédzserek. Amerikai romantikus vígjáték (1995) (12) **16.20** Bosszú El Pasóban. Olasz westernvígjáték (1968) (12) **18.50** Most már elég! Amerikai akciófilm (2002) (12) **21.00** Desperado. Amerikai–mexikói akciófilm (1995) (12) **22.55** Sírok között. Amerikai akciothriller (2014) (18) **01.15** Végső állomás 5. Kanadai–amerikai horror (2011) (18) **02.45** Escobar: Elveszett Paradicsom. Francia–spanyol–belga–panamai filmdráma (2014) (12)

hírTV

05.00 Komment (ism.) **05.55** Napindító **06.00** Híradó **06.25** Napindító **09.00** Napindító+ **09.30** Radar+ **10.00** Televíziós vásárlás **11.00** Vetítő: Kik vagyunk mi, muravidéki magyarok? (12) R.: Gál Anasztázia **12.00** Híradó **12.30** Napindító ismétlés **13.00** Láncreakció **14.00** Vezércikk – Olvasunk a sorok között (ism.) **15.00** Híradó **15.30** Paláver **17.00** Híradó **17.30** Radar **17.50** Komment **19.00** Híradó **20.00** Napi aktuális **21.00** Vezércikk – Olvasunk a sorok között **22.00** Híradó **22.30** Riasztás (12) **23.30** Napi aktuális (ism.) **00.30** Televíziós vásárlás **01.30** Hazahúzó **02.15** Radar+ (ism.) **02.30** Radar (ism.) **03.00** Vetítő (ism.): Kik vagyunk mi, muravidéki magyarok? (12) R.: Gál Anasztázia

M5

09.25 Koronás sas. Sorozat (12) **10.00** Misszió – film a Magyar Rákellenes Ligáról (12) **11.00** Rejtélyes XX. század (ism.) (12) **11.25** Erdei utakon (ism.) **12.01** Megterítve –Ausztriában. Tél Wachauban (12) **12.55** Itália ismeretlen szigetei (12) **13.55** Lengyelország ízei (6) **14.25** Gazdátlan asszony. Romantikus film (1944) (12) **15.40** A Nagyok – Visszaemlékezések. Sebestyén Márta **15.55** Koronás sas. Sorozat (12) **16.30** Librettó (12) **17.30** Ön is tudja? **18.00** Fülszöveg **18.25** A Nagyok – Visszaemlékezések. Sebestyén Márta **19.00** Kiállítások a nagyvilágból. Vermeer és a zene (12) **20.00** Ez itt a kérdés (12) **21.00** Az engedetlen feleség. Kínai sorozat (12) **22.10** Kobayashi Ken-Ichiro és a Magyar Rádió Szimfonikus Zenekar estje

A tanítványság a szenvedő Krisztushoz való hűséget jelenti, és ezért egyáltalán nem meglepő, hogy a keresztényeket szenvedésre szólítják fel. Valójában ez öröm és kegyelmének jele.

Dietrich Bonhoeffer

A NAP MŰSORA

Tv Paprika – 9.00

Konyhakerti történetek – Kacsa

Angol ismeretterjesztő sorozat (2022) • A kacsa igen mulatságos jószág, főként még kölyökkorában, amikor kicsi és sárga és falánk. Nagymamám főtt tojást és csalánt vágott apróra a kiskacsáknak, hogy mielőbb megnőjenek, megerősödjenek. Azután sokáig hangoskodtak a tyúkudvarban, mígnem eljött az idő, és a sütőbe kerültek, többnyire a szeptemberi búcsúkor. Ha a kacsáról szeretnénk többet tudni, érdemes megnézni a sussexi birtokán gazdálkodó **Marcus Wareing** sorozatát, aki azért költözött vidékre, mert lassúbb életre vágyott. A zöldségektől kezdve a szárnyasokig bemutatja, miként zajlanak egy igazi angol gazdálkodó mindennapjai. Örömökkel, nehézségekkel, emlékezetes pillanatokkal együtt. **(gajdó)**

Sport 1

06.30 Televíziós vásárlás **08.00** Ökölvívás. Profi gála, Robeisy Ramírez–Rafael Espinoza (ism.) **11.00** Televíziós vásárlás **12.00** Tempó-magazin (ism.) **12.30** PlayBEK (ism.) **13.00** Labdarúgás. BL-döntő, 2012, Bayern München–Chelsea (ism.) **16.00** Labdarúgás. BL, negyeddöntő, 1. mérkőzés, Bayern München–Internazionale (ism.) **18.15** Labdarúgás. BL, negyeddöntő (ism.) **19.00** Mai helyzet **19.15** Csillagok között. BL, negyeddöntő, 1. mérkőzés (élő) **20.45** Labdarúgás. Bajnokok Ligája, negyeddöntő, 1. mérkőzés, Aston Villa–PSG (élő) **23.00** Labdarúgás. BL, negyeddöntő, 1. mérkőzés (élő) **23.45** Alley-Oop (ism.) **00.45** NBA Action/23 (ism.) **01.15** NBA. Mesél a pálya – Luka Doncic

SPEKTRUM

08.50 Hadihajók IV/3. (12) **09.50** Élet a fagypont alatt XI/13. (12) **10.50** Kalandozások Párizstól Isztambulig I/2. (16) **11.50** Menteni a menthetőt – kincset érő lomok I/4. (12) **12.45** Dr. SOS – Vészhelyzet a vadonban I/7. (12) **13.15** Hadihajók IV/4. (12) **14.15** Heti hírek a II. világháború idején I/3. (12) **15.15** Élet a fagypont alatt XI/13. (12) **16.15** Rejtélyes furcsaságok VI/3. (12) **17.10** 18 kerékkel Ausztráliában I/8. (12) **18.05** Menteni a menthetőt – kincset érő lomok I/5. (12) **19.00** Kalandozások Párizstól Isztambulig I/3. (12) **20.00** Élet a fagypont alatt V/7. (12) **21.00** II. világháború – Út a győzelemig I/5. (12) **22.05** Columbia űrsikló – egy katasztrófa anatómiája I/3. (12) **23.20** Katonai X-akták I/1. (16) **00.15** FBI – Ügynökök és esetek (16)

NATIONAL GEOGRAPHIC

08.00 Elhibázva: A katasztrófa építészei (12) **09.05** Csempészek és határőrök (12) **10.00** Légikatasztrófák (12) **11.00** Európa a magasból (12) **12.00** Tényleg így készül?! (12) **12.30** Tényleg így készül?! (12) **13.00** A Harmadik Birodalom építményei (12) **14.00** Lecsapolt óceán (12) **15.00** Elhagyott építmények. A zene mekkája (12) **16.00** Csempészek és határőrök. Két tonna kokain (12) **17.00** Járőrkutyák (12) **18.00** Légikatasztrófák (12) **19.00** Tényleg így készül?! – USA (12) **20.00** A Harmadik Birodalom építményei (12) **21.00** Időjárás 2.0. Forróság (12) **22.00** Katasztrófák visszajátszva. Űrkatasztrófák (12) **23.00** Meghökkentő mérnöki hibák. 6. rész (12) **24.00** Hitler végórái: Normandiától Berlinig (16)

tv paprika

08.25 Mindörökké Nigella (12) **09.00** Konyhakerti történetek **10.00** Sütimester **11.15** Jamie Oliver: Évszakok **12.15** A csokoládé királynője **12.45** Havas Dóra tudatos konyhája (12) **13.15** Tom Kerridge: vasárnapi ebéd **13.40** Mindörökké Nigella (12) **14.15** Főzésre hangolva **15.15** Húsimádók klubja (12) **15.45** Konyhakerti történetek **16.20** Délkelet-Ázsia ízei (12) **16.50** Mary hétköznapi receptjei **17.15** Justine malajziai finomságai **17.45** Éhes motorosok észak-angliai kalandjai **18.45** Sütimester **20.00** Jamie Oliver: Évszakok **21.00** Konyhakerti történetek **21.35** Délkelet-Ázsia ízei David Roccóval (12) **22.00** Tom Kerridge: vasárnapi ebéd **22.25** Mindörökké Nigella (12) **23.00** Éhes motorosok észak-angliai kalandjai

VIASAT3

06.20 A dadus III/22. (12) **06.55** A dadus III/23. (12) **07.25** NCIS: Los Angeles XIV/17. (12) **08.25** Ki vele! – WMN Show I/1. (12) **09.25** Psych – Dilis detektívek II/4. (12) **10.20** NCIS: Los Angeles XIV/18. (12) **11.20** Rat in the kitchen III/3. (12) **12.20** A Grace klinika X/23. (16) **13.10** A Grace klinika X/24. (16) **14.05** Psych – Dilis detektívek II/6. (12) **15.05** Doktor Murphy II/5. (16) **16.05** Monk – Flúgos nyomozó I/3. (6) **17.05** A Grace klinika XI/2. (16) **18.00** A Grace klinika XI/3. (16) **19.00** Rat in the kitchen III/7. (12) **20.00** Az újonc VI/2. (12) **21.00** Cobra Kai I/7. (12) **21.45** Elkaptam a gyilkost IV/4. (9) **22.45** Elkaptam a gyilkost IV/3. (9) **23.40** Monk – Flúgos nyomozó I/3. (6) **00.40** Az újonc VI/2. (12) **01.40** A Grace klinika XI/2. (16)

RTL

06.00 Reggeli. Élő magazinműsor (12) **09.15** Monk – A flúgos nyomozó. Amerikai krimivígjáték-sorozat, VII/6. (12) **10.20** Teleshop **10.50** 5 Arany Gyűrű. Kvízműsor, I/12. (ism.) (12) **11.50** Pokoli rokonok. Magyar telenovella, I/69. (12) **13.00** RTL Híradó 1 órakor **13.35** Barátok közt. Magyar sorozat, 230–232. (12) **15.20** Dr. House. Amerikai sorozat, III/10. (12) **16.35** Drága örökösök. Magyar filmsorozat, I/60. (12) **18.00** RTL Híradó – Esti kiadás **18.55** Fókusz (12) **19.50** Pokoli rokonok. Magyar telenovella, I/70. Fogat fogért (12) **21.10** 5 Arany Gyűrű. Kvízműsor, I/13. (12) **22.30** RTL Híradó **23.15** UEFA BL. Napi összefoglaló (12) **23.45** Két pasi – meg egy kicsi. Vígjátéksorozat, II/7–9. (12) **01.25** CSI: A helyszínelők (16)

tv2.hu

06.05 Tűsarok. Stílusmagazin (12) **06.15** Mokka. Reggeli magazin (12) **08.45** Mokkacino. Reggeli magazin (12) **09.40** Teleshop **11.20** Csapdába csalva (12) **12.00** Tények délben **12.30** Walker, a texasi kopó. Amerikai krimisorozat, 6–7. (12) **14.35** Éltető szerelem. Mexikói sorozat, 123. Megtalálllak te áruló! (12) **15.40** Féktelen szív. Török romantikus sorozat, 40. (12) **16.45** Az aranyifjú. Török sorozat, 18. (12) **18.00** Tények. Hírműsor **18.45** Tények Plusz (12) **20.00** Farm VIP. Magyar realitysorozat (12) **21.25** Password – A jelszó. Gameshow, 17. (12) **22.50** Hazatalálsz. Magyar sorozat, 3. (12) **23.55** Tények extra. Hírműsor **00.30** A hegyimentők. Német akciósorozat, 1– 2. (12) **02.25** Walker, a texasi kopó. Krimisorozat (ism.) (12)

FILM+

05.15 Foglalkozása: szülő. Francia vígjáték (2020) (12) **07.10** I love Huckabees – Multik, haza! Amerikai–angol vígjáték (2004) (12) **09.10** Élet vagy halál. Olasz akcióvígjáték (1972) (12) **11.25** A szél fiai. Spanyol kalandfilm (1998) (12) **13.25** A Skorpiókirály 4.: Harc a hatalomért. Amerikai akciókalandfilm (2015) (12) **15.40** Tenet. Amerikai–angol akciothriller (2020) (12) **18.40** A Föld inváziója – Csata: Los Angeles. Amerikai akciófilm (2011) (12) **21.00** Halálfutam. Amerikai akciófilm (2008) (16) **23.20** A tai chi harcosa. Amerikai–kínai-hongkongi akciófilm (2013) (16) **01.25** Amerikai ostrom. Kanadai–amerikai akciófilm (2021) (16) **03.20** Immigrants – Jóska menni Amerika. Animációs vígjáték (2008) (16)

FILM MANIA

06.35 A rejtelmes sziget. Amerikai–thaiföldi–német kalandfilm, I/1–2. (12) **09.55** Szökés Pretoriából. Angol–ausztrál thriller (2020) (16) **12.10** Erin Brockovich – Zűrös természet. Amerikai életrajzi dráma (2000) (16) **14.45** A bájkeverő. Amerikai–német vígjáték (2000) (12) **16.40** Tükröm, tükröm… Amerikai romantikus vígjáték (1996). Fsz.: Barbra Streisand, Jeff Bridges (12) **19.15** Rakoncátlan célpont. Angol–francia akcióvígjáték (2010). Fsz.: Bill Nighy, Emily Blunt (16) **21.00** Titkok könyvtára – A Szent Lándzsa küldetés. Amerikai–német kalandfilm (2004). Fsz.: Noah Wyle (12) **22.45** A szörny. Amerikai horrorvígjáték (2022) (16) **00.50** Halálhegy – A Dyatlov-rejtély. Angol thriller (2013) (16)

amc

06.00 Close Up (12) **07.05** Kivétel és szabály. Amerikai romantikus vígjáték (2016) (12) **09.45** A Nap könnyei. Amerikai akciothriller (2003). Fsz.: Bruce Willis, Monica Bellucci. R.: Antoine Fuqua (12) **11.55** Mr. és Mrs. Smith. Amerikai akcióvígjáték (2005) (12) **14.20** Az energia. Amerikai sci-fi (2009) (12) **16.35** Step Up. Amerikai romantikus dráma (2006) (12) **18.40** Piedone Hongkongban. Olasz akcióvígjáték (1975). Fsz.: Bud Spencer (12) **21.00** Cliffhanger – Függő játszma. Amerikai akciófilm (1993) (12) **23.00** Kill Bill. Amerikai akciófilm (2003) (18) **01.05** A fenevad. Amerikai–ausztrál akciothriller (2007) (18) **02.40** A szellemhajó. Horror (2002) (18) **04.05** Fűrész. Amerikai horror (2004) (18)

DUNA

06.00 Híradó; Nemzeti Sporthíradó
06.47 Slovenski utrinki
07.10 Kvartett
07.35 Erdei utakon (ism.)
08.05 Önök kérték! (ism.) 6
08.30 Bor, mámor, szerelem
Szlovák sorozat, IV. 68/7. (ism.) 12
09.35 Család-barát
10.05 Egy Perc Híradó
10.06 Időjárás-jelentés
10.15 Egy csodálatos asszony
Török telenovella, II. 95/67. (ism.) 12
11.05 Család-barát
11.55 Álmok álmodói
Radnóti Miklós
12.00 Déli harangszó
12.01 Híradó; Nemzeti Sporthíradó
13.00 Hölgyek paradicsoma
Olasz romantikus tévéfilmsorozat, IV. 160/51. 12
13.45 Családi kör 12
14.30 A világ egy terített asztal
Finnország 12
14.55 Családi kör 12
15.30 Önök kérték! 6
16.00 Ridikül
Az élet Down-szindrómával 12
17.00 Agytorna
17.25 Ízőrzők Dusnok
17.55 SzerencsePerc (ism.) 12
18.00 Híradó; Nemzeti Sporthíradó
18.40 Egy csipetnyi ÍZŐRZŐK
Magyar ismeretterjesztő sorozat. Töltött csuka céklás tormával 6
18.50 Egy csodálatos asszony
Török telenovella, II. 95/68. 12
19.30 Mindennapi
Magyar filmetűd (ism.)
19.45 Bor, mámor, szerelem
Szlovák sorozat, IV. 68/8. 12
20.45 Fábry 12
22.05 Pleasantville
Amerikai filmvígjáték (1998)
Fsz.: Tobey Maguire, Reese Witherspoon, William H. Macy, Joan Allen. R.: Gary Ross 12
00.05 Kenó 12
00.10 Öt kontinens (ism.)
00.40 Lara választása
Horvát telenovella, I. 182/164. 12
01.25 Rex Kanadában
Kanadai bűnügyi tévéfilmsorozat, IV. 16/10. A csiszolatlan gyémánt 12
02.05 Önök kérték! (ism.) 6

DUNA WORLD

05.55 Hetedhét kaland (ism.)
06.05 M2 matricák – Igaz vagy hamis?
06.15 Kárpát-medence (ism.)
06.45 Szerelmes földrajz
Homok-álmok (Cakó Ferenc)
07.15 Világ (ism.)
07.43 Librettó (ism.) 12
08.40 Családi kör 12
09.25 Jó ebédhez szól a nóta
10.28 Az utódok reménysége (ism.)
10.50 Isten kezében
Szívünkben születtél
11.25 Hosszú szökés
Magyar tévéfilm (1985)
Fsz.: Mester György, Újlaky László, Bács Ferenc, Bereczky Zoltán, Bókai Mária 12
12.55 Névjegyek Károly
13.00 Híradó
13.25 Slovenski utrinki (ism.)
13.55 Kvartett (ism.)
14.25 Magyarország ma (ism.)
14.50 Öt kontinens (ism.)
15.20 hadERŐ – „Hazámat szolgálom!” (ism.)
15.45 Magyarország finom
16.00 Élő népzene
Magyar zenei műsor
17.00 Család-barát (ism.)
17.55 Mesterember leszek
Dekoratőr
18.30 Önök kérték! (ism.) 6
19.00 Jó ebédhez szól a nóta (ism.)
20.00 Magyar rock
Magyar zenei műsor 12
21.00 Egy Perc Híradó
21.04 Isten kezében
Csodák sorozata az életem – Kun Ágnes Anna operaénekes portréja
21.35 Álmok álmodói
Radnóti Miklós (ism.)
21.40 Ridikül
Az élet Down-szindrómával 12
22.35 Mesék a takarásból
Varga András (ism.)
22.45 Kunszt (ism.) 12
23.15 Szakcsi Jazzszínpad
Sárik Péter Trió X Beethoven – XIV. zongora szonáta -Adagio sostenuto (ism.)
23.25 Klasszikusok a Zeneakadémiáról
Magyar Valentin és a Korossy Vonósnégyes koncertsorozata
00.30 Vers mindenkinek

M1

Óránként Híradó, sport, időjárás; félóránként Hírek **06.00** Híradó **06.45** VILÁGHíradó (ism.) **07.00** Híradó **07.33** Ma reggel **08.00** Híradó **08.20** Ma reggel **08.33** Ma reggel **09.00** Híradó **09.22** Ma délelőtt **09.33** Ma délelőtt **10.00** Híradó **10.22** Ma délelőtt **10.33** Unió27 **10.50** Ma délelőtt **11.00** Híradó **11.22** Ma délelőtt **11.33** Élő egyház (ism.) **11.50** Ma délelőtt **12.00** Déli harangszó **12.01** Híradó **12.50** Ma délután **13.00** Híradó **13.22** Ma délután **13.33** Ma délután **14.00** Híradó **14.22** Ma délután **14.33** Esély (ism.) **14.50** Ma délután **15.00** Híradó **15.22** Ma délután **15.33** Unió27 (ism.) **15.50** Ma délután **16.00** Híradó **16.20** Ma délután **16.33** Kék bolygó (ism.) **17.00** Híradó **17.15** Ma délután **17.45** Agenda (ism.) **18.00** Híradó **18.45** Ma este **19.04** VILÁGHíradó (ism.) **19.30** Híradó **20.35** Ma este **21.00** Híradó **21.22** V4 Híradó **21.30** VILÁGHíradó (ism.) **22.00** Híradó **22.40** Ma éjjel **23.00** Híradó **23.15** Angol, német, orosz, kínai nyelvű hírek **23.30** VILÁGHíradó (ism.) **24.00** Himnusz **00.02** ZÁRÓHíradó **00.20** Ma éjszaka

M4 SPORT

07.30 Szabadidő (ism.) **08.00** Kerékpártúra (ism.) **08.30** Kosárlabda-magazin (ism.) **09.15** Boxutca (ism.) **10.00** Nemzeti Sporthíradó **10.30** Jégkorong Erste Liga. Döntő 2. mérkőzés (ism.) **12.45** 10.9 Sportlövő magazin **13.00** Nemzeti Sporthíradó **14.30** Fradi Tv (ism.) **15.00** Negyedik harmad **15.30** Kajak-Kenu tv **15.45** Pecatúra **16.15** Vízilabda magazin **16.30** DVSC **17.00** Nemzeti Sporthíradó **17.10** UEFA Európa Liga és Európa Konferencia-liga magazin (ism.) **18.30** Kézilabda-válogatott mérkőzés. Magyarország–Brazília női mérkőzés (élő) **20.15** Felvezető műsor **21.00** UEFA Európa Liga. Olimpique Lyon–Manchester United (élő) **23.00** Értékelő műsor **23.15** Góóól! (élő) **23.40** Sportműsor **00.40** UEFA női labdarúgó Nemzetek Ligája. Finnország–Magyarország (ism.) **02.25** Kézilabda-válogatott mérkőzés. Magyaroszszág–Brazília női mérkőzés (ism.) **03.55** DVSC (ism.)

M2

06.00 Misi Mókus kalandjai **06.10** Agi Bagi **06.20** Agi Bagi **06.30** Bob, a mester **06.55** Hetedhét kaland **07.05** M2 matricák – Négyzetgyök **07.20** Ici – pici cicák **07.35** Peppa malac **07.40** Peppa malac **07.45** Szuperdínók **08.00** Bubbi Guppik **08.25** A bűvös körhinta **08.35** A bűvös körhinta **08.50** Bajkeverő majom **09.15** Apollo és a csodabogarak **09.25** Apollo és a csodabogarak **09.40** Csűrcsavarosdi **10.00** Tip, a kisegér **10.15** Merülj, Olly merülj! **10.40** Mazsola és Tádé **10.50** A kockásfülű nyúl **11.00** Mirr-Murr kandúr kalandjai **11.05** Misi Mókus kalandjai **11.15** M2 matricák – Gyerekjáték **11.20** M2 matricák – Gyerekjáték **11.30** A Fikszik 6 **11.35** Kókusz Kokó, a kis sárkány 6 **12.00** Láng és a szuperverdák 6 **12.20** Alvin és a mókusok 6 **12.35** Alvin és a mókusok 6 **12.45** Dzsungelbanda – Mentés indul! 6 **12.55** Dzsungelbanda – Mentés indul! 6 **13.10** Ready Jet Go! 6 **13.20** Ready Jet Go! 6 **13.35** Dúdoló **13.40** M2 matricák – Szó-nyomozó **13.45** Dínók nyomában **13.50** Pat, a kutya 6 **14.00** Moncsicsik 6 **14.25** Én és a lovagom 6 **14.50** Irány Okido! 6 **15.25** Zorro 6 **15.50** Arthur és a kerekasztal gyermekei 12 **16.00** Sadie Sparks 12 **16.10** Sadie Sparks 12 **16.25** Elefánt hercegnő 12 **16.50** Láng és a szuperverdák 6 **17.15** Alvin és a mókusok 6 **17.25** Alvin és a mókusok 6 **17.40** A dzsungel könyve 6 **17.55** A dzsungel könyve 6 **18.05** Ready Jet Go! 6 **18.20** Ready Jet Go! 6 **18.35** A Csodák Őrzői 6 **18.45** A Csodák Őrzői 6 **19.00** Splat és Harry 6 **19.10** Szilaj, a szabadon száguldó 6 **19.35** Hetedhét kaland **19.45** M2 matricák – Igaz vagy hamis? **19.55** Csillagok esti mesefényben

M2 PETŐFI

20.00 Zoo. Szlovák családi filmsorozat 12 **20.55** Esti Kornél 12 **21.55** Mit kíván? 12 **22.30** A38 Archív. The Qualitons és Analóg Cuvée 12 **23.25** Kulisszák mögött – az A38 hajón. Iúpína 12 **00.25** Akusztik. Jazz különkiadás: Varga Tivadar Trió (ism.)

MAGYAR KATOLIKUS RÁDIÓ

Budapest 102,1 MHz,
és további tizenkilenc városban.
Hírek minden egész órakor

5.34 Napi evangélium – Felolvassa: Varga László **5.40** A Vatikáni Rádió magyar műsora (a tegnap esti adás ismétlése) **6.00** Harangszó **6.05** Szentek, szent életű emberek – Szerkesztő: Katona István püspök **6.15** Benső végtelen – Herbert Madinger: Térj vissza! című könyvéből Kékesi Enikő olvas fel. (36/20.) **6.30** Hírtükör **6.50** Múltidéző **6.52** Reggeli ima **7.00 Szentmise – közvetítés Budapestről, a városmajori Jézus Szíve-plébániatemplomból 7.50** Jegyzet – Nagy György András olvassa fel írását **8.08** Reggeli riport **8.17** Venite – egyházi programajánló **8.42** Tény-kérdés **8.52** Műsorajánló **9.04** Házunk táján **10.08** Reggeli riport (ism.) **10.20** Műsorajánló **10.30** Varázsdoboz – mesés irodalom **11.04** Hangoló **12.00** Harangszó **12.01** Úrangyala-imádság **12.08** Napi evangélium – Felolvassa: Varga László (ism.) **12.10** A Vatikáni Rádió magyar műsora (a tegnap esti adás ismétlése) **12.30** Guzsalyas – népzenei műsor **13.04** Vendég-oldal – válogatás a Szent István Rádió műsorából **14.04** Hangárium **14.30** Rádiós regénytár – Ajándék és titok Epizódok II. János Pál pápa életéből. (34/17.) **15.04** Akvarell – kulturális paletta **15.50** Műsorajánló **16.04** Magyar téka **16.30** Dallamív **17.04** Arcok és sorsok – fejezetek a Magyar Katolikus Egyház életéből **17.30** Kerengő – külpolitikai beszélgetések **18.04** Magyar csillagok **18.30** Hírtükör **18.50** Múltidéző (ism.) **19.00** Harangszó **19.01 Rózsafüzér-imádság 19.35** Varázsdoboz – mesés irodalom (ism.) **20.04** Miért szeretem? – vallomások irodalomról, művekről, szerzőkről **20.17** Jegyzet – Nagy György András olvassa fel írását (ism.) **20.30** Hangoló **21.04** Napi evangélium (ism.) **21.08** A Vatikáni Rádió magyar műsora **21.30** Rádiós regénytár – Ajándék és titok Epizódok II. János Pál pápa életéből. (34/17.) (ism.) **22.04** Arcok és sorsok – fejezetek a Magyar Katolikus Egyház életéből (ism.) **22.30** Kerengő (ism.) **23.00** Magyar csillagok(ism.) **23.30** Hangoló **0.03** Angyalok citeráján – vers éjfél után **0.30-5.30** Ismétlések

KOSSUTH RÁDIÓ

04.03 „Hajnali” népzene korán kelőknek **04.25** Rákóczi induló **04.30** Határok nélkül **05.00** Hajnal-táj **05.58** Napi ima **06.00** Jó reggelt, Magyarország! **09.07** Délelőtt **11.00** Krónika **11.07** A Hely **11.30** Krónika **11.32** Vendég a háznál **11.58** Harangszöveg **12.00** Déli harangszó **12.01** Déli krónika **12.37** Közlekedés **12.38** Időjárás **12.39** Nemzeti Sportkrónika **12.51** Vízállásjelentés **13.00** Krónika **13.04** Ütköző **13.30 Tanúim lesztek – a Római Katolikus Egyház félórája 14.00** Krónika **14.06** Kazinczy Ferenc utazásai **14.30** Krónika **14.34** Felfedező – a tudomány világáról **15.00** Krónika **15.08** Időjárás **15.11** Trend-idők **15.25** Édes anyanyelvünk **15.30** Krónika **15.32** Kalendárium **16.00** Krónika **16.08** Közlekedés **16.09** Időjárás **16.12** Jó napot, Magyarország! **17.20** Nemzeti Sportkrónika **17.30** Krónika **17.56** Közlekedés **17.57** Időjárás **18.00** Krónika **18.02** Határok nélkül **18.30** A nap kérdése **19.00** Krónika **19.08** Az Este **19.30** Nagyok **20.00** Krónika **20.12** Esti mese **20.26** Vers napról napra **20.30** Édes anyanyelvünk **20.37** 100 éve történt **21.00** Krónika **21.06** József Attila utolsó hónapjairól **22.00** Krónika **22.27** Időjárás **22.30** Sportvilág **23.00** Krónika **23.05** Ütköző **23.35** A Hely **24.00** Himnusz; Hírösszefoglaló **00.10** Vendég a háznál **00.35** Az Este

BARTÓK RÁDIÓ

06.05 Muzsikáló reggel **09.07** Muzsikáló délelőtt **11.30** Összhang – a zenei élet aktualitásai **12.05** Népzene **12.35** Fischer Annie zongoraestje 1. Johannes Brahms: f-moll szonáta op. 5, 2. Bartók Béla: Tizenöt magyar parasztdal, 3. Liszt Ferenc: a) Desz-dúr hangversenyetűd, b) VI. (a-moll) Paganini-etűd, 4. Dohnányi Ernő: C-dúr rapszódia op 11 **13.42** Dmitrij Szosztakovics: VII. (Leningrád) szimfónia op. 60 **15.06** Muzsikáló délután **18.00** Új Zenei Újság **19.00** Musica Sacra **19.35** A Belcea Vonósnégyes hangversenye **20.41** A Pannon Filharmonikusok hangversenye. Vez.: Bogányi Tibor. Km.: Martina Filjak (zongora). 1. William Walton: Spitfire prelúdium és fúga, 2. Maurice Ravel: G-dúr zongoraverseny, ráadás: Alekszander Szkrjabin: cisz-moll prelűd balkézre op. 9/1, 3. Pejácsevich Dóra: Phantasie concertante op. 48, 4. Kodály Zoltán: Felszállott a páva – változatok egy magyar népdalra **22.00** Ars nova – a XX–XXI. század zenéje. Renée Fleming (szoprán) énekel. 1. Samuel Barber: Knoxville: 1915 nyara op 24, 2. a) Igor Sztravinszkij: A léhaság útja – Anne áriája, b) George Gershwin: Porgy és Bess – Serena dala I. felv., c) Leonard Bernstein: Candide – Kunigunda áriája I. felv., 3. Anders Hillborg: The Strand Settings (2012–13) **23.00** All That Jazz. Veronica Swift (ének) koncertje **23.58** Szózat **24.00** Notturno

MÁRIA RÁDIÓ

Földfelszínen: 88,8 MHz (Budapest) 98,9 MHz (Gyál), 106,3 MHz (Monor), 91,7 MHz (Pécel), műholdon: DIGI és UPC szolgáltatók, IPTV-hálózaton: T-Home és Invitel szolgáltatók, internet: www.mariaradio.hu

00.00 Boldogasszony anyánk **00.05 Dicsőséges rózsafüzér 00.45** Tanúságtétel **01.10** Az apostoli Hitvallás **01.55** Ne féljetek! **02.00** A hit kapuja **02.55** Igéző **03.00** Irgalmasság órája **03.15** Egyszerű szavak **03.30** Aktuális **04.15** Hitünk és életünk **05.00 Örvendetes rózsafüzér 05.40** Henri Nouwen. Szeretett vagy **05.44** Abba Pater **05.55** Hírpercek **06.00** Zsolozsma **06.30** Hírek a Vatikánból **06.50** Programajánló **06.55** Hírpercek **07.00** Nagyböjti készület **07.05** Napindító – reggeli magazinműsor a veszprémi Mária Rádióval **08.25** A mi rádiónk hírei **08.30** Aktuális **08.55** Hírpercek **09.00 Szentmise Győr, Nagyboldogasszony-székesegyházból 09.45** Enciklikák **09.50** Nézőpont **09.55** Hírpercek **10.00** Hitünk és életünk **10.40** Hírpercek **10.50** A mi rádiónk **11.25** Zsolozsma **11.55** Hírpercek **12.00** Úrangyala **12.02** Műsorismertetés **12.05** Béke a földön **12.10** Programajánló **12.15 Világosság rózsafüzér 12.55** Hírpercek **13.00** Örök ige **13.10** Henri Nouwen. Szeretett vagy **13.15** Lelkiségi irodalom **13.25** Az apostoli Hitvallás **13.55** Hírpercek **14.00** A nap evangéliuma **14.15** Jóhírek **14.30** Napi útravaló **14.45** Hírpercek **14.50** Imalánc **15.00** Irgalmasság órája **15.15 Fájdalmas rózsafüzér 15.55** Hírpercek **16.00** Hitvalló **16.25** Hírpercek **16.30** Átmozgató **16.35** Hazafelé **17.55** Hírpercek **18.00** Aktuális **18.50** Igéző **18.55** Hírpercek **19.00** Zsolozsma – esti dicséret **19.25** Lélekcseppek **19.45** Hírpercek **19.55** Ráhangoló **20.00** Kiáltás – ima a nemzetért kegyhelyekről **20.16** Az embert szolgáló gazdaság **20.55** Hírpercek **21.05** Aktuális **21.55** Hírpercek **22.00** Nosztalgiázzunk Laci atyával **22.50** Nézőpont **22.55** Hírpercek **23.00** Hírek a Vatikánból **23.20** Szentírás **23.40** Zsolozsma – befejező imaóra **23.55** Hírpercek

A hétköznapi életben alig vesszük észre, hogy sokkal többet kapunk, mint amennyit adunk, és hogy az élet csak a hálával válik gazdaggá.
Dietrich Bonhoeffer

A NAP MŰSORA

M5 – 21.10

Cléo 5-től 7-ig

Francia filmdráma (1962) • Cléo **(Corinne Marchand)** a tükörbe néz. Mi angyalarcú szépséget látunk, ő maga azonban saját félelmeit fedezi fel arcvonásaiban. Valami mélyebb, fenyegetőbb közeledtét: ifjúsága, szépsége, karrierje lehetséges elmúlását. Sőt megszakadását. Ünnepelt művészként egy orvosi eredményt vár, és ez a két óra alkalmat ad arra, hogy szembenézzen önnön traumáival, elintézetlen ügyeivel, és felkészüljön a… mire is? Agnès Varda nem ad választ, egyszerűen csak belemeríti főhősét az élet cikázó forgatagába. Oda, ahol az önfeledt vidámság szomorúságot, a harsány kacaj könnyeket rejt. Ebben a szédítő táncban egyvalami marad: a vigasz, amit csak egy másik ember nyújthat. **(Paksa)**

APOSTOL

7.20 Belső gerinctorna – Benvin Sebastian atyával **7.32** Zsolozsma **8.00 Szentmise 8.40** Rózsafüzér **9.20** Beszéljük meg! **10.35** Katekézis (ism.) **11.05** Apostolok fóruma (ism.) **11.30** Kultúrpont **12.00** Imamaraton – Knock-i Miasszonyunk, Írország **12.45** Hírek **13.00** Szentségimádás **14.00** Igeforrás – Bábel Balázs műsora **15.00** Irgalmasság órája **15.30** Képújság **16.00** Kultúrpont (ism.) **16.30** Katekézis (ism.) **17.00 Szentmise 17.40** Rózsafüzér **18.20** Gyereksarok **18.50** Beszéljük meg! (ism.) **20.05** Kultúrpont (ism.) **20.35** Budai híradó **20.50** Mária köszöntő **21.30** Párbeszéd – Apostol (ism.) **22.30** Zsolozsma **22.45** Barsi Balázs ferences atya nagyböjti gondolatai (ism.) **23.35** Képújság

Szent István Rádió

5.00 Napköszöntő **7.00 Szentmise 7.35, 18.40** Szentek, szent életű emberek **8.15** Reggeli beszélgetés (ism.) **9.05** Segíthetünk? **10.05** Kerengő (MKR) **10.45, 19.50** A lélek szava **11.05** Mustármag (ism.) **11.30** Vatikáni rádió (ism.) **12.05** Egyházi hírek **12.15** Evangélium, Szólj Uram! **13.05** Hallgassuk együtt **14.05** Kávéház (ism.) **15.05** Hangoló (ism.) **15.30, 23.25** Hitvalló **16.05** Mit tegyek (ism.) **16.30** Karitász percek (ism.) **17.00** Regionális hírek **17.15** Kora esti hírmondó **17.40** Regionális sporthírek **18.00 Rózsafüzér 18.45** A nap verse (ism.) **19.05** Könyvtári barangolás **19.45** Esti mese **20.10** Kultúrkör **21.05** Feltámadt Krisztus, Boldogságunk! **21.30** Kapcsolat **22.10** Andante! (ism.) **23.05** Vatikáni rádió

EURÓPA RÁDIÓ europaradio.hu

6.00 Hírek **6.20** Nem csak kenyérrel él az ember **6.30** Rövidhírek **6.40** Napindító **6.50** Régió krónika **7.00–9.00** Kontinentális reggeli **9.00** Hírek **9.10** Kitekintő **10.00** Hírek **10.10** Mundér **11.00** Hírek **11.10** Mozaik **12.00** Régió krónika **12.15** Mindennapi irodalom (ism.) **13.00** Hírek **13.10** Aréna **14.00** Hírek **14.10** Határtalan **15.00–17.00** Svédasztal **16.30** Régió krónika **17.00** Hírek **17.10** Kitekintő **18.00** Hírek **18.10** Mundér (ism.) **19.00** Régió krónika **19.30** Esti nyugalom **20.00** Hírek **20.10** Mozaik (ism.) **21.00** Hírek **21.10** Mindennapi irodalom **22.00** Hírek **22.10** Zenesáv

FILMCAFE

06.55 Színes fátyol. Kínai–amerikai romantikus dráma (2006) (12) **09.35** Halhatatlan szerelem. Amerikai romantikus dráma (1992) (12) **11.35** Gattaca. Amerikai sci-fi (1997) (12) **13.45** A Jó, a Rossz és a Csúf. Olasz–spanyol–nyugatnémet western (1966). Fsz.: Clint Eastwood, Eli Wallach, Lee Van Cleef (12) **17.00** Alfa. Amerikai akciófilm (2018) (12) **18.55** Őrült szenvedély. Amerikai thriller (2009) (12) **21.00** Túszdráma. Amerikai–német akciófilm (2005). Fsz.: Bruce Willis, Kevin Pollak (12) **23.10** Bíbor folyók 2.: Az apokalipszis angyalai. Francia thriller (2004) (18) **01.10** Solomon Kane. Francia–cseh–angol kalandfilm (2009) (12) **02.50** Feltámadás. Amerikai thriller (1999) (18)

hírTV

05.00 Komment (ism.) **05.55** Napindító **06.00** Híradó **06.25** Napindító **09.00** Napindító+ **09.30** Radar+ **10.00** Televíziós vásárlás **11.00** Vetítő: Visszatérés – Teremtett világ – Visnyeszéplak, 2022 (12) R.: Dárday István, Szalai Györgyi **12.00** Híradó **12.30** Napindító ismétlés **13.00** Láncreakció **14.00** Vezércikk – Olvasunk a sorok között (ism.) **15.00** Híradó **15.30** Paláver **17.00** Híradó **17.30** Radar **17.50** Komment **19.00** Híradó **20.00** Napi aktuális **21.00** Vezércikk – Olvasunk a sorok között **22.00** Híradó **22.30** Háttérkép **23.30** Napi aktuális (ism.) **00.30** Televíziós vásárlás **01.30** Hazahúzó **02.15** Radar+ (ism.) **02.30** Radar (ism.) **03.00** Vetítő (ism.) **04.00** Televíziós vásárlás

M5

08.40 M5 História. A muhi csata (12) **09.25** Koronás sas. Sorozat (12) **10.00** 1100 év Európa közepén. Kismartoni járás **10.25** Duna anzix **10.40** Kalendárium. Április **11.00** Könyvjelző – Csukás István (ism.) **11.25** Mesterember leszek. Késkészítő **12.01** Megtertve – Ausztriában (12) **12.55** Kiállítások a nagyvilágból (12) **13.55** Lengyelország ízei (6) **14.25** Maga lesz a férjem. Magyar filmvígjáték (1937) (12) **15.55** Koronás sas. Sorozat (12) **16.30** Libretto (12) **17.30** Ön is tudja? **18.00** Kritika **18.25** M5 História röviden. Tormay Cécile irodalmi hagyatéka (12) **19.00** A NAGYOK. Petrás Mária **20.00** Ez itt a kérdés (12) **21.10** Cléo 5-től 7-ig. Filmdráma (1962) (16) **22.45** SZFE a filmvásznon (16) **23.40** Északi vizeken. Angol sorozat (16)

SPORT 1

06.00 RallyFeeling. Autósport-magazin (ism.) **06.30** Televíziós vásárlás **08.00** Ökölvívás. Profi gála, London, Shakur Stevenson–Artem Harutyunyan (ism.) **11.00** Televíziós vásárlás **12.00** NBA. Mesél a pálya – Nikola Jokics **12.15** NBA. NBA, alapszakasz, Dallas Mavericks–Los Angeles Lakers (ism.) **15.15** Labdarúgás. Bajnokok Ligája, negyeddöntő, 1. mérkőzés, Aston Villa–PSG (ism.) **17.30** Labdarúgás. BL, negyeddöntő, 1. mérkőzés (ism.) **18.15** Mai helyzet **18.30** Csillagok között. BL-magazin (élő) **20.00** Darts 10. állomás, Manchester League (élő) **24.00** Trash Talk. Amerikai sportmagazin (ism.) **01.00** NBA, alapszakasz, Cleveland Cavaliers–Indiana Pacers (élő)

SPEKTRUM

07.55 18 kerékkel Ausztráliában I/8. (12) **08.50** Hadihajók IV/4. (12) **09.50** Élet a fagypont alatt XI/14. (12) **10.50** Kalandozások Párizstól Isztambulig I/3. (12) **11.50** Menteni a menthetőt – kincset érő lomok I/5. (12) **12.45** Dr. SOS – Vészhelyzet a vadonban I/8. (12) **13.15** Hadihajók IV/5. (12) **14.15** Heti hírek a II. világháború idején I/4. (12) **15.15** Élet a fagypont alatt XI/14. (12) **16.15** Rejtélyes furcsaságok VI/4. (12) **17.10** 18 kerékkel Ausztráliában I/9. (12) **18.05** Menteni a menthetőt – kincset érő lomok I/6. (12) **19.00** Kalandozások Párizstól Isztambulig I/4. (12) **20.00** Élet a fagypont alatt V/8. (12) **21.00** A Föld 4 milliárd éves története I/3. (12) **22.05** Irány a Déli-sark Ben Fogle-lal I/1. (12) **23.05** Katonai X-akták I/2. (16)

NATIONAL GEOGRAPHIC

08.00 A sebesség mérnökei (12) **09.05** Csempészek és határőrök (12) **10.00** Légikatasztrófák (12) **11.00** Európa a magasból (12) **12.00** Tényleg így készül?! (12) **12.30** Tényleg így készül?! (12) **13.00** A Harmadik Birodalom építményei (12) **14.00** Lecsapolt óceán (12) **15.00** Elhagyott építmények (12) **16.00** Csempészek és határőrök (12) **17.00** Járőrkutyák (12) **18.00** Légikatasztrófák. Végzetes komplexus (12) **19.00** Tényleg így készül?! – USA (12) **20.00** A Harmadik Birodalom építményei (12) **21.00** Gépóriások. Oltanak és mentenek (12) **22.00** Meghökkentő építmények. A Guggenheim Múzeum titkai (12) **23.00** Katasztrófák visszajátszva. Űrkatasztrófák (12) **24.00** Hitler végórái: Normandiától Berlinig (16)

tv paprika

09.00 Konyhakerti történetek **09.35** Délkelet-Ázsia ízei David Roccóval (12) **10.00** Sütimester **11.15** Jamie Oliver: Évszakok **12.15** A csokoládé királynője **13.15** Tom Kerridge: vasárnapi ebéd **13.40** Mindörökké Nigella (12) **14.15** Főzésre hangolva **15.15** Húsimádók klubja (12) **15.45** Konyhakerti történetek **16.20** Délkelet-Ázsia ízei David Roccóval (12) **16.50** Mary hétköznapi receptjei **17.15** Justine francia finomságai **17.45** River Cottage Ausztrália (12) **18.45** Sütimester **20.00** Jamie Oliver: Évszakok **21.00** Konyhakerti történetek **21.35** Délkelet-Ázsia ízei (12) **22.00** Tom Kerridge: vasárnapi ebéd **22.25** Mindörökké Nigella (12) **23.00** River Cottage Ausztrália (12) **23.55** Húsimádók klubja (12)

VIASAT3

06.20 A dadus III/23. (12) **06.55** A dadus III/24. (12) **07.25** NCIS: Los Angeles XIV/18. (12) **08.25** Ki vele! – WMN Show I/2. (12) **09.25** Psych – Dilis detektívek II/5. (12) **10.20** NCIS: Los Angeles XIV/19. (16) **11.20** Rat in the kitchen III/4. (12) **12.20** A Grace klinika XI/1. (16) **13.10** A Grace klinika XI/2. (16) **14.05** Psych – Dilis detektívek II/7. (12) **15.05** Doktor Murphy II/6. (16) **16.05** Monk – Flúgos nyomozó I/4. (6) **17.05** A Grace klinika XI/4. (16) **18.00** A Grace klinika XI/5. (16) **19.00** Rat in the kitchen III/8. (12) **20.00** Az újonc VI/3. (16) **21.00** Cobra Kai I/8. (12) **21.45** Elkaptam a gyilkost IV/5. (9) **22.45** Elkaptam a gyilkost IV/4. (9) **23.40** Monk – Flúgos nyomozó I/4. (6) **00.40** Az újonc VI/3. (16) **01.40** A Grace klinika XI/4. (16)

RTL

06.00 Reggeli. Élő magazinműsor (12) **09.15** Monk – A flúgos nyomozó. Krimivígjáték-sorozat, VII/7. (12) **10.20** Teleshop **10.50** 5 Arany Gyűrű. Kvízműsor, I/13. (ism.) (12) **11.50** Pokoli rokonok. Magyar telenovella, I/70. (ism.) (12) **13.00** RTL Híradó 1 órakor **13.35** Barátok közt. Magyar sorozat, 233–235. (12) **15.20** Dr. House. Amerikai filmsorozat, III/11. (12) **16.35** Drága örökösök. Magyar sorozat, I/61. (12) **18.00** RTL Híradó – Esti kiadás **18.55** Fókusz. Közszolgálati magazin (12) **19.50** Pokoli rokonok. Magyar telenovella, I/71. (12) **21.10** 5 Arany Gyűrű. Kvízműsor, I/14. (12) **22.30** RTL Híradó **23.05** Halálos fegyver. Akciovígjáték-sorozat, I/9. (16) **23.50** Két pasi – meg egy kicsi (12) **01.35** Célirány. Életmódmagazin (ism.)

tv2.hu

06.05 Tűsarok. Stílusmagazin (12) **06.15** Mokka. Reggeli magazin (12) **08.45** Mokkacino. Reggeli magazin (12) **09.40** Teleshop **11.20** Csapdába csalva (12) **12.00** Tények délben. Hírműsor **12.30** Walker, a texasi kopó. Amerikai krimisorozat, 8–9. (12) **14.35** Éltető szerelem. Mexikói sorozat, 124. (12) **15.40** Féktelen szív. Török romantikus sorozat, 41. (12) **16.45** Az aranyifjú. Török sorozat, 19. (12) **18.00** Tények **18.45** Tények Plusz. Hírműsor (12) **20.00** Farm VIP. Magyar realitysorozat (12) **21.45** Password – A jelszó. Game-show, 20. (12) **23.10** Tények gazdasági különkiadás (12) **23.20** Hazatalálsz. Magyar sorozat, 4. (12) **00.25** Tények extra **01.00** A hegyimentők. Német akciósorozat, 3–4. (12)

FILM+

05.00 Kis Vuk. Magyar animációs kalandfilm (2008) (12) **06.30** Rabló-pandúr. Olasz akciovígjáték (1982) (12) **08.30** A szél fiai. Spanyol kalandfilm (1998) (12) **10.25** A Skorpiókirály 4.: Harc a hatalomért. Amerikai akciókalandfilm (2015) (12) **12.25** A Skorpiókirály: A Lelkek könyve. Amerikai akciókalandfilm (2018) (12) **14.30** John Q – Végszükség. Amerikai thriller (2002). Fsz.: Denzel Washington, James Woods, Anne Heche (12) **17.00** A szállítmány. Amerikai akciófilm (2009) (12) **18.45** Tarzan legendája. Amerikai kalandfilm (2016) (12) **21.00** 2 kaliber. Amerikai akciófilm (2013) (16) **23.15** A könyvelő. Amerikai akciófilm (2016) (16) **01.50** Az adósság. Amerikai–angol–magyar thriller (2011) (16)

FILM MANIA

06.00 Zoom In – West Side Story (12) **06.10** Szívtiprók. Amerikai romantikus vígjáték (2001) (12) **08.45** L. A. Story – Az őrült város. Amerikai romantikus vígjáték (1991) (12) **10.40** Kivétel és szabály. Amerikai romantikus vígjáték (2016) (12) **13.10** Egy indián Párizsban. Francia vígjáték (1994) (12) **15.10** A csendes amerikai. Filmdráma (2002) (16) **17.05** Jack Hunter – Ugarit elveszett kincse. Amerikai kalandfilm (2008) (12) **19.00** Bíbor folyók. Francia krimi (2000). Fsz.: Jean Reno, Vincent Cassel (16) **21.00** Bunyó karácsonyig. Olasz–német–amerikai vígjáték (1994). Fsz.: Bud Spencer, Terence Hill (12) **22.55** A rémület fészke. Amerikai horror (2019) (18) **00.50** Piranha 2. Repülő gyilkosok. Akciófilm (1982) (18)

amc

06.30 A sárkány. Orosz kalandfilm (2015) (12) **08.35** Minden út Rómába vezet. Amerikai romantikus vígjáték (2015) (12) **10.30** Lovagregény. Amerikai kalandfilm (2001) (12) **13.05** A testvériség. Amerikai akciófilm (2006) (12) **15.05** Mi kell a nőnek? Amerikai vígjáték (2000) (12) **17.40** Mr. és Mrs. Smith. Amerikai akciovígjáték (2005) (12) **20.00** Macska-jaj. Jugoszláv–francia–német–osztrák–görög–amerikai vígjáték (1998) (12) **22.30** Vírus. Akciófilm (1995) (12) **00.55** A barlang. Angol horror (2005) (18) **02.40** Tökéletes katona. Amerikai akciófilm (1992) (18) **04.15** The Little Drummer Girl. Angol filmdráma, I/1. Fsz.: Holman Clare, Pugh Florence (12) **05.00** Close Up I/25. (12) **05.25** Zoom In I/82. (12)

DUNA

06.00 Híradó; Nemzeti Sporthíradó
06.45 Vers mindenkinek
József Attila: Kész a leltár
06.50 Rondó
07.15 Kárpát-medence (ism.)
07.35 A Nagyok
Csépe Valéria (ism.) 12
08.05 Önök kérték! (ism.) 6
08.30 Bor, mámor, szerelem
Szlovák tévéfilmsorozat, IV. 68/8. (ism.) 12
09.35 Család-barát
10.05 Egy Perc Híradó
10.15 Egy csodálatos asszony
Török telenovella, II. 95/68. 12
11.05 Család-barát
11.55 Álmok álmodói
József Attila
12.00 Déli harangszó
12.01 Híradó; Nemzeti Sporthíradó
13.00 Hölgyek paradicsoma
Olasz romantikus tévéfilmsorozat, IV. 160/52. 12
13.45 Családi kör 12
14.30 A világ egy terített asztal
Német ismeretterjesztő sorozat. Lake District 12
14.55 Családi kör 12
15.25 Egy Perc Híradó
15.30 Önök kérték! 6
16.00 Ridikül
A költészet napja
– József Attila 120 12
17.00 Agytorna
17.25 Ízőrzők Nyírmártonfalva
18.00 Híradó; Nemzeti Sporthíradó
18.40 Egy csipetnyi ÍZŐRZŐK
Hamis hájas 6
18.50 Egy csodálatos asszony
Török telenovella, II. 95/69. 12
19.30 Mindennapi
Magyar filmetűd (ism.)
19.40 SzerencsePerc (ism.) 12
19.45 Bor, mámor, szerelem
Szlovák sorozat, IV. 68/9. 12
20.45 Csináljuk a fesztivált 4/4.
23.10 Blanca
Olasz bűnügyi tévéfilmsorozat, I. 12/3. Kísértetek – Első rész 16
24.00 Kenó 12
00.10 Magyar világ (ism.)
00.40 Lara választása
Horvát telenovella, I. 182/165. 12
01.30 Rex Kanadában
Kanadai bűnügyi tévéfilmsorozat, IV. 16/11. Rexet kitüntetik 12

DUNA WORLD

05.55 Hetedhét kaland (ism.)
06.05 M2 matricák – Igaz vagy hamis?
06.20 Magyar világ (ism.)
06.50 Rejtélyes XX. század (ism.) 12
07.20 hadERŐ – „Hazámat szolgálom!" (ism.)
07.40 Mindennapi
Magyar filmetűd (ism.)
07.45 Időjárás-jelentés
07.50 Librettó (ism.) 12
08.45 Családi kör 12
09.30 Jó ebédhez szól a nóta
10.05 Vers mindenkinek
József Attila: Óda (ism.)
10.10 Katolikus krónika (ism.)
10.40 De őszintén! (ism.)
10.45 Kereszt-Tények (ism.)
10.55 Neked szól! (ism.)
11.10 A méla Tempefői
Magyar tévéjáték (1975)
Fsz.: Balázsovits Lajos, Bangó Erzsébet, Bilicsi Tivadar, Dégi István. R.: Zsurzs Éva 12
12.55 Névjegyek Éva
13.00 Híradó
13.25 Rondó (ism.)
13.50 Kárpát-medence (ism.)
14.15 Kék bolygó (ism.)
14.35 Noé barátai (ism.)
15.05 Erdei utakon (ism.)
15.30 Magyarország finom
15.45 Élő népzene
Magyar zenei műsor 6
16.45 Család-barát (ism.)
17.40 Pannon expressz
Komárom 12
18.10 Önök kérték! (ism.) 6
18.40 Jó ebédhez szól a nóta
19.10 Toldi – A mozifilm
Magyar animációs film 12
21.00 Híradó; V4 Híradó
21.30 Álmok álmodói
József Attila (ism.)
21.35 Ridikül
A költészet napja
– József Attila 120 (ism.) 12
22.30 Házibuli (ism.) 12
00.30 Vers mindenkinek
József Attila: Eszmélet (Kéri Kitty)
00.37 Hetedhét kaland (ism.)
00.45 M2 matricák – Igaz vagy hamis?
00.55 Himnusz
01.00 Híradó

M1

Óránként Híradó, sport, időjárás; félóránként Hírek **06.00** Híradó **06.45** VILÁGHíradó (ism.) **07.00** Híradó **07.33** Ma reggel **08.00** Híradó **08.20** Ma reggel **08.33** Ma reggel **09.00** Híradó **09.22** Ma délelőtt **09.33** Ma délelőtt **10.00** Híradó **10.22** Ma délelőtt **10.33** Magyarország ma **10.50** Ma délelőtt **11.00** Híradó **11.22** Ma délelőtt **12.00** Déli harangszó **12.01** Híradó **12.50** Ma délután **13.00** Híradó **13.22** Ma délután **13.33** Ma délután **14.00** Híradó **14.22** Ma délután **14.33** Magyar gazda (ism.) **14.50** Ma délután **15.00** Híradó **15.22** Ma délután **15.33** Magyarország ma (ism.) **15.50** aMa délután **16.00** Híradó **16.20** Ma délután **16.33** Unió27 (ism.) **17.00** Híradó **17.15** Ma délután **17.45** Agenda (ism.) **18.00** Híradó **18.45** Ma este **19.00** Időjárás-jelentés **19.04** VILÁGHíradó (ism.) **19.30** Híradó **20.35** Ma este **21.00** Híradó **21.22** V4 Híradó **21.30** VILÁGHíradó (ism.) **22.00** Híradó **22.40** Ma éjjel **23.00** Híradó **23.15** Angol, német, orosz, kínai nyelvű hírek **23.30** VILÁGHíradó (ism.) **24.00** Himnusz **00.02** ZÁRÓHíradó **00.20** Ma éjszaka

M4 SPORT

08.10 Vízilabda magazin (ism.) **08.25** Kézilabda-válogatott mérkőzés. Magyaroszország–Brazília női mérkőzés (ism.) **10.00** Nemzeti Sporthíradó **10.30** UEFA Európa Liga. Olimpique Lyon–Manchester United mérkőzés (ism.) **12.30** Góóól! UEFA Európa Liga és Európa Konferencia-liga összefoglaló (ism.) **13.00** Nemzeti Sporthíradó **13.25** Forma–1. Bahreini Nagydíj – 1. szabadedzés (élő) **14.35** Futsal magazin **15.55** Vízilabda. Férfi vízilabda világkupa Szuperdöntő: Magyarország–Hollandia negyeddöntő **17.15** Forma–1. Bahreini Nagydíj – 2. szabadedzés (élő) **18.00** Labdarúgás. OTP Bank Liga mérkőzés (élő) **20.00** Péntek Esti Foci (élő) **20.30** Labdarúgás. OTP Bank Liga: MTK Budapest–Paksi FC (élő) **22.30** Péntek Esti Foci (élő) **23.30** Sportműsor **00.30** Vízilabda. Férfi vízilabda világkupa Szuperdöntő: Magyarország–Hollandia negyeddöntő

M2

06.00 Misi Mókus kalandjai **06.10** Agi Bagi **06.20** Agi Bagi **06.30** Bob, a mester **06.55** Hetedhét kaland **07.05** Ünneplőben **07.09** Dúdoló **07.10** M2 matricák – Ha nagy leszek… **07.15** M2 matricák – Ha nagy leszek… **07.20** Ici – pici cicák **07.35** Peppa malac **07.45** Szuperdínók **08.00** Bubbi Guppik **08.25** A bűvös körhinta **08.50** Bajkeverő majom **09.15** Apollo és a csodabogarak **09.40** Csűrcsavarosdi **10.00** Tip, a kisegér **10.15** Merülj, Olly merülj! **10.40** Ünneplőben **10.45** Mazsola és Tádé **10.55** A kockásfülű nyúl **11.00** Mirr-Murr kandúr kalandjai **11.05** Misi Mókus kalandjai **11.15** M2 matricák – Gyerekjáték **11.20** M2 matricák – Gyerekjáték **11.30** A Fikszik 6 **11.35** Kókusz Kokó, a kis sárkány 6 **11.55** Láng és a szuperverdák 6 **12.20** Alvin és a mókusok 6 **12.45** Dzsungelbanda – Mentés indul! 6 **13.10** Ready Jet Go! 6 **13.20** Ready Jet Go! 6 **13.35** Ünneplőben **13.40** M2 matricák – Négyzetgyök **13.45** M2 matricák – Négyzetgyök **13.50** Pat, a kutya 6 **14.00** Moncsicsik 6 **14.10** Moncsicsik 6 **14.25** Én és a lovagom 6 **14.50** Irány Okido! 6 **15.00** Irány Okido! 6 **15.10** Irány Okido! 6 **15.25** Zorro 6 **15.50** Arthur és a kerekasztal gyermekei 12 **16.00** Sadie Sparks 12 **16.10** Sadie Sparks 12 **16.25** Elefánt hercegnő 12 **16.50** Láng és a szuperverdák 6 **17.15** Alvin és a mókusok 6 **17.25** Alvin és a mókusok 6 **17.40** A dzsungel könyve 6 **18.05** Ready Jet Go! 6 **18.20** Ready Jet Go! 6 **18.35** Splat és Harry 6 **18.45** Splat és Harry 6 **18.55** Splat és Harry 6 **19.10** Szilaj, a szabadon száguldó 6 **19.30** Hetedhét kaland **19.45** M2 matricák – Igaz vagy hamis? **19.50** Ünneplőben **19.55** Csillagok esti mesefényben

M2 PETŐFI

20.00 Zoo. Szlovák családi filmsorozat 12 **21.05** Esti Kornél 12 **22.00** Mit kíván? 12 **22.30** Az A38 hajó színpadán. biankahaidu 12 **23.30** A38 Archív. !Deladap (ism.) 12 **00.25** A38 Elektronika. AIWA 12 **01.20** Mit kíván? (ism.) 12 **01.50** Esti Kornél (ism.) 12

MAGYAR KATOLIKUS RÁDIÓ

Budapest 102,1 MHz,
és további tizenkilenc városban.
Hírek minden egész órakor

5.34 Napi evangélium – Felolvassa: Varga László **5.40** A Vatikáni Rádió magyar műsora (a tegnap esti adás ismétlése) **6.00** Harangszó **6.05** Szentek, szent életű emberek – Szerkesztő: Katona István püspök **6.15** Benső végtelen – Herbert Madinger: Térj vissza! című könyvéből Kékesi Enikő olvas fel. (36/21.) **6.30** Hírtükör **6.50** Múltidéző **6.52** Reggeli ima **7.00 Szentmise – közvetítés Budapestről, a városmajori Jézus Szíve-plébániatemplomból 7.50** Jegyzet – Mezey Katalin olvassa fel írását **8.08** Madárvárta **8.17** Világújság **8.42** Pillanatfelvétel **8.52** Műsorajánló **9.04** Messzelátó – turisztikai magazin **10.08** Madárvárta (ism.) **10.30** Varázsdoboz – mesés irodalom **11.04** Hangoló **12.00** Harangszó **12.01** Úrangyala-imádság **12.08** Napi evangélium – Felolvassa: Varga László (ism.) **12.10** A Vatikáni Rádió magyar műsora (a tegnap esti adás ismétlése) **12.30** Guzsalyas – népzenei műsor **13.04** Vendég-oldal – válogatás a Szent István Rádió műsorából **14.04** Zenepavilon **14.30** Rádiós regénytár – Ajándék és titok Epizódok II. János Pál pápa életéből. (34/18.) **15.04** Akvarell – kulturális paletta **15.50** Műsorajánló **16.04** Pereg már a film **16.30** Találkozásaim – Juhász Előd műsora Társszerkesztő: Peresztegi Attila **17.04** Kerengő – közéleti beszélgetések **17.30** Kerengő – közéleti beszélgetések **18.04** Látóhatár **18.30** Hírtükör **18.50** Múltidéző (ism.) **19.00** Harangszó **19.01** Keresztút **19.35** Varázsdoboz – mesés irodalom (ism.) **20.04** Miért szeretem? – vallomások irodalomról, művekről, szerzőkről **20.17** Jegyzet – Mezey Katalin olvassa fel írását (ism.) **20.30** Hangoló **21.04** Napi evangélium – Felolvassa: Varga László (ism.) **21.08** A Vatikáni Rádió magyar műsora **21.30** Rádiós regénytár – Ajándék és titok Epizódok II. János Pál pápa életéből. (34/18.) (ism.) **22.04** Kerengő – közéleti beszélgetések (ism.) **22.30** Kerengő – közéleti beszélgetések (ism.) **23.00** Látóhatár (ism.) **23.30** Hangoló **0.03** Angyalok citeráján – vers éjfél után **0.30-5.30** Ismétlések

KOSSUTH RÁDIÓ

04.03 „Hajnali" népzene korán kelőknek **04.25** Rákóczi induló **04.30** Határok nélkül **05.00** Hajnal-táj **05.58** Napi ima **06.00** Jó reggelt, Magyarország! **09.07** Délelőtt **11.00** Krónika **11.07** A Hely **11.30** Krónika **11.32** Vendég a háznál **11.58** Harangszöveg **12.00** Déli harangszó **12.01** Déli krónika **12.37** Közlekedés **12.38** Időjárás **12.39** Nemzeti Sportkrónika **12.51** Vízállásjelentés **13.00** Krónika **13.04** Ütköző **13.30 Halljad, Izrael! – a zsidó vallási felekezet félórája 14.00** Krónika **14.06** Jónás könyve **14.30** Krónika **14.34** Felfedező – a gazdaságról **15.00** Krónika **15.08** Időjárás **15.11** Trend-idők **15.25** Édes anyanyelvünk **15.30** Krónika **15.32** Kalendárium **16.00** Krónika **16.08** Közlekedés **16.09** Időjárás **16.12** Jó napot, Magyarország! **17.20** Nemzeti Sportkrónika **17.30** Krónika **17.56** Közlekedés **17.57** Időjárás **18.00** Krónika **18.02** Határok nélkül **18.30** A nap kérdése **19.00** Krónika **19.08** Az Este **19.30** Nagyok **20.00** Krónika **20.12** Esti mese **20.26** Vers napról napra **20.30** Édes anyanyelvünk **20.37** Regényes történelem **21.00** Krónika **21.06** József Attila utolsó hónapjairól **22.00** Krónika **22.27** Időjárás **22.30** Sportvilág **23.00** Krónika **23.05** Ütköző **23.35** A Hely **24.00** Himnusz; Híröszefoglaló **00.10** Vendég a háznál **00.35** Az Este **01.00** Nagyok

BARTÓK RÁDIÓ

06.05 Muzsikáló reggel **09.07** Muzsikáló délelőtt **11.30** Énekelj velünk! **12.05** NépzeneSebő **12.35** Lukas Sternath zongorázik **13.20** A Budapesti Fesztiválzenekar hangversenye Vez: Takács-Nagy Gábor Km: Dmitry Shishkin (zongora) 1. Joseph Haydn: D-dúr szimfónia no. 86, 2. Wolfgang Amadeus Mozart: d-moll zongoraverseny KV. 466,, 3. Wolfgang Amadeus Mozart: D-dúr szerenád K. 320 **15.06** Muzsikáló délután **18.00** Súgólyuk **19.00** Arckép – alkotó emberek portréja **19.35** A Nemzeti Filharmonikus Zenekar hangversenye **20.56** A Frankfurti Rádió Szimfonikus Zenekarának hangversenye. Vez.: Jonathan Cohen. Km.: Clara Andrada de la Calle, Sebastian Wittiber (fuvola), Sebastian Berner, Jón Vielhaber (trombita), Florin Iliescu, Maximilian Junghanns (hegedű), Peter-Philipp Staemmler (gordonka). 1. Johann Sebastian Bach: d-moll kettősverseny BWV 1043, 2. Georg Philipp Telemann: a-moll versenymű TWV 53:a1, 3. Antonio Vivaldi: D-dúr kettősverseny RV 537, 4. Franz Schubert: V. (B-dúr) szimfónia D. 485 **22.00** Ars nova – a XX–XXI. század zenéje. Zeneművek József Attila nyomán. 1. Sándor László: Felhők, 2. Petrovics Emil: IX. kantáta (A Dunánál) **23.00** Jazzlegendák. I. Billie Holiday énekel. II. Steve Gadd dobol. III. Herbie Hancock zongorázik **23.58** Szózat **24.00** Notturno

MÁRIA RÁDIÓ

Földfelszínen: 88,8 MHz (Budapest) 98,9 MHz (Gyál), 106,3 MHz (Monor), 91,7 MHz (Pécel), műholdon: DIGI és UPC szolgáltatók, IPTV-hálózaton: T-Home és Invitel szolgáltatók, internet: www.mariaradio.hu

00.00 Boldogasszony anyánk **00.05 Örvendetes rózsafüzér 00.45** Hitvalló **01.10** Lépcsők **01.55** Ne féljetek! **02.00** Keresők **02.55** Igéző **03.00** Irgalmasság órája **03.15** Egyszerű szavak **03.30** Aktuális **04.15** Hitünk és életünk **05.00 Világosság rózsafüzér 05.40** Henri Nouwen. Szeretett vagy **05.44** Abba Pater **05.55** Hírpercek **06.00** Zsolozsma **06.30** Hírek a Vatikánból **06.50** Programajánló **06.55** Hírpercek **07.00** Nagyböjti készület **07.05** Napindító – reggeli magazinműsor Fülöp Ákos atyával és Németh Zsuzsával **08.25** A mi rádiónk hírei **08.30** Otthon a családban **08.55** Hírpercek **09.00 Szentmise Cegléd, Szent Kereszt-templomból 09.45** Enciklikák **09.50** Nézőpont **09.55** Hírpercek **10.00** Hitünk és életünk **10.40** Hírpercek **10.50** Kismamaklub **11.25** Zsolozsma – olvasmányos és napközi imaóra **11.55** Hírpercek **12.00** Úrangyala **12.02** Műsorismertetés **12.05** Béke a földön **12.10** Programajánló **12.15 Fájdalmas rózsafüzér 12.55** Hírpercek **13.00** Örök ige **13.10** Henri Nouwen. Szeretett vagy **13.15** Lelkiségi irodalom **13.25** Szövetség az életért **13.55** Hírpercek **14.00** A nap evangéliuma **14.15** Jóhírek **14.30** Napi útravaló **14.45** Hírpercek **14.50** Imalánc **15.00** Irgalmasság órája **15.15 Dicsőséges rózsafüzér 15.55** Hírpercek **16.00** Hitvalló **16.25** Hírpercek **16.30** Átmozgató **16.35** Hazafelé **17.15** Hazafelé **17.55** Hírpercek **18.00** Életige **18.50** Igéző **18.55** Hírpercek **19.00** Zsolozsma – esti dicséret **19.25** Isten jelenlétében **19.45** Hírpercek **19.55** Ráhangoló **20.00** Kiáltás – ima a nemzetért kegyhelyekről **20.16** Aktuális **20.55** Hírpercek **21.05** Iránytű **21.55** Hírpercek **22.00** Aktuális **22.50** Nézőpont **22.55** Hírpercek **23.00** Hírek a Vatikánból **23.20** Lélekcseppek **23.40** Zsolozsma – befejező imaóra **23.55** Hírpercek

APOSTOL

7.20 Belső gerinctorna **7.32** Zsolozsma **8.00 Szentmise 8.40** Keresztút **9.30, 22.45** Jézus Krisztus megkísértése, szellemi harc a mai világban – Szabó József atya előadása **10.35, 16.00** Párbeszéd – Lelkesít-Ő **11.35, 20.05** Nyitott szemmel – Verbiták Magyarországon **12.00** Imamaraton – Banneux-i Szegények Szűzanyja, Belgium **12.55** Hírek **13.10** Szentségimádás **14.00** Lélekemelő Károly atyával **15.00** Irgalmasság órája **15.30** Képújság **17.00 Szentmise 17.40** Keresztút **18.30** Gyereksarok **19.00** Jézus Krisztus megkísértése, szellemi harc a mai világban (ism.) **20.30** Budai híradó **20.45** Mária köszöntő **21.30** Párbeszéd az emberért (ism.) **22.30** Zsolozsma **23.45** Képújság

Szent István Rádió

5.00 Napköszöntő **7.00 Szentmise 7.35** Szentek, szent életű emberek **8.15** Reggeli játék **9.05** Közélet **10.05** Zöld Hullám **10.30** Az erdő fohásza (ism.) **11.30** Vatikáni rádió (ism.) **12.05** Egyházi hírek **12.15** Evangélium, Szólj Uram! **13.05** Évezredek asztalánál (ism.) **13.40** Népzenei kincstár **14.05** Merítés **15.00** Az irgalmasság órája **15.15** Fausztina nővér naplója **15.30, 23.25** Hitvalló **16.05** Kívánságműsor **16.30** Iránytű **17.00** Regionális hírek **17.15** Kora esti hírmondó **17.45** Keresztúti ájtatosság közvetítése **18.40** Daloljatok az Úrnak (ism.) **19.05** Könyvjelző **19.35** Esti mese **19.50** A lélek szava (ism.) **20.10** Közelkép **20.35** Líceumi krónika **21.05** Kultúrkör (ism.) **22.10** Közélet (ism.) **23.05** Vatikáni rádió

EURÓPA RÁDIÓ
europaradio.hu

6.00 Hírek **6.20** Nem csak kenyérrel él az ember **6.30** Rövidhírek **6.40** Napindító **7.00** Régió krónika **7.00–9.00** Kontinentális reggeli **9.00** Hírek **9.10** Kitekintő **10.00** Hírek **10.10** Európa Szalon **11.00** Hírek **11.10** Hangadó **12.00** Régió krónika **12.15** Mindennapi irodalom (ism.) **13.00** Hírek **13.10** Aréna **14.00** Hírek **14.10** Határtalan **15.00–17.00** Svédasztal **16.30** Régió krónika **17.00** Hírek **17.10** Kitekintő **18.00** Hírek **18.10** Európa Szalon (ism.) **19.00** Régió krónika **19.30** Esti nyugalom **20.00** Hírek **20.10** Hangadó (ism.) **21.00** Hírek **21.10** Mindennapi irodalom **22.00** Hírek **22.10** Zenesáv

FILMCAFE

07.00 A császárok klubja. Amerikai filmdráma (2002) (12) **09.20** Az emlékek őre. Amerikai sci-fi (2014). Fsz.: Jeff Bridges, Meryl Streep (12) **11.15** Lockout – A titok nyitja. Francia-sci-fi akciófilm (2012) (12) **13.10** G.I. Jane. Amerikai akciófilm (1997) (12) **15.30** Babylon A.D. Amerikai–francia–angol sci-fi (2008) (12) **17.25** A herceg menyasszonya. Amerikai kalandfilm (1987) (12) **19.30** Superhero Movie. Amerikai akcióvígjáték (2008). Fsz.: Leslie Nielsen (12) **21.00** A bombák földjén. Amerikai filmdráma (2008) (12) **23.25** Escobar: Elveszett Paradicsom. Francia–spanyol–belga–panamai filmdráma (2014) (12) **01.55** Cápasziget. Amerikai horror (2015) (12) **03.15** Vérző acél. Kínai sci-fi akciófilm (2017) (18)

hírTV

05.00 Komment (ism.) **05.55** Napindító **06.00** Híradó **06.25** Napindító **09.00** Napindító+ **09.30** Radar+ **10.00** Televíziós vásárlás **11.00** Vetítő: Márai Sándor (12) R.: Mag István, Sipos József **12.00** Híradó **12.30** Napindító ismétlés **13.00** Láncreakció **14.00** Vezércikk – Olvasunk a sorok között (ism.) **15.00** Híradó **15.30** Paláver **17.00** Híradó **17.30** Radar **17.50** Komment **19.00** Híradó **20.00** Napi aktuális **21.00** Vezércikk – Olvasunk a sorok között **22.00** Híradó **22.30** Célpont **23.30** Napi aktuális (ism.) **00.30** Televíziós vásárlás **01.30** Hazahúzó **02.15** Radar+ (ism.) **02.30** Radar (ism.) **03.00** Vetítő (ism.): Márai Sándor (12) R.: Mag István, Sipos József **04.00** Vezércikk (ism.)

M5

08.40 Kontúr. Turek Miklós **09.25** Koronás sas. Lengyel sorozat (12) **10.00** És te, költő? Bence Lajos létlelet (6) **11.00** Magyar Krónika. József Attila 120 (12) **11.25** Novum (ism.) **12.01** Megterítve – Ausztriában (12) **12.55** A tobzoska – A világ legkeresettebb állata (12) **13.55** Lengyelország ízei (6) **14.25** Daliás idők. Animációs film (1984) (12) **15.55** Koronás sas. Lengyel sorozat (12) **16.30** Librettó (12) **17.30** Ön is tudja? **18.00** A Nagyok. Csépe Valéria (12) **19.00** Univerzum – A szibériai tigris – az orosz vadon lelke (12) **20.00** Ez itt a kérdés (12) **21.00** Fehér babák – Színházi est Cseh Tamás és Bereményi Géza dalaival (12) **22.40** Sanditon. Angol sorozat (12) **23.40** Cléo 5-től 7-ig. Francia–olasz játékfilm (1962) (16)

Az eddigi életem bőségesen tele van Isten irgalmával, és minden bűn felett áll a Megfeszített megbocsátó szeretete.

Dietrich Bonhoeffer

A NAP MŰSORA

M5 – 21.00

Fehér babák

Színházi est Cseh Tamás és Bereményi Géza dalaival (2025) • Ma is élénken emlékszem arra a koncertre, amit a taliándörögdi templomromnál adott Cseh Tamás és Másik János. A *Levél nővéremhez* lemez dalai sorjáztak a föl-fölerősödő szélben, amiben még a gitár is elhangolódott. Hol lesz majd lakóhelyünk, kérdeztem az énekesekkel együtt, és elképzeltem a krakkói vonatot meg a habzó cseh sört. „Lám csak, hát voltak nekünk élményeink…” mondogatom azóta is, ha a mélabú a múltba taszigál vissza, és olyankor eszembe jutnak a fehér babák meg Antoine és Désiré meg a frontátvonulás meg soksok dal, és egyre többször mormolom: „csak tíz év múlva ne ez a dal legyen…” A két legendás alkotó életműve elevenedik meg a Thália Színház speciális LED-falakkal berendezett színpadán. **(GÁ)**

Sport 1

06.00 Tempó-magazin (ism.) **06.30** Televíziós vásárlás **08.00** NBA Action/23 (ism.) **08.30** Trash Talk (ism.) **09.30** Csillagok között. BL-magazin (ism.) **11.00** Televíziós vásárlás **12.00** NBA. Mesél a pálya – Joel Embiid **12.15** Dupla dupla. Dartsmagazin (ism.) **13.15** Aerosport **13.30** ONE 104., Friday Fights, Bangkok (élő) **17.30** Labdarúgás. BL, negyeddöntő, 1. mérkőzés, Borussia Dortmund–Barcelona **19.30** PlayBEK. Barangolás a BEK és a BL történelmében, 10. rész **20.00** Labdarúgás. BEK-döntő, 1968, Manchester United–Benfica **22.45** Labdarúgás. BL, negyeddöntő, 1. mérkőzés, Real Madrid–Arsenal **00.45** Labdarúgás. BL, negyeddöntő, 1. mérkőzés, Bayern München–Internazionale (ism.)

SPEKTRUM

07.55 18 kerékkel Ausztráliában I/9. (12) **08.50** Hadihajók IV/5. (12) **09.50** Élet a fagypont alatt XI/15. (12) **10.50** Kalandozások Párizstól Isztambulig I/4. (12) **11.50** Menteni a menthetőt – kincset érő lomok I/6. (12) **12.45** Várfoglalók I/1. (12) **13.15** Hadihajók IV/6. (12) **14.15** Heti hírek a II. világháború idején I/5. (12) **15.15** Élet a fagypont alatt XI/15. (12) **16.15** Rejtélyes furcsaságok VI/5. (12) **17.10** 18 kerékkel a Dél-afrikai Köztársaságban I/1. (12) **18.05** Menteni a menthetőt – kincset érő lomok I/7. (12) **19.00** Kalandozások Párizstól Isztambulig I/5. (12) **20.00** Élet a fagypont alatt V/9. (12) **21.00** Anglia hírhedt börtönei II/1–2. (16) **23.00** Katonai X-akták I/3. (16) **24.00** FBI – Ügynökök és esetek V/7. (16) **00.25** Rejtélyes furcsaságok VI/5. (12)

NATIONAL GEOGRAPHIC

08.00 A sebesség mérnökei (12) **09.05** Csempészek és határőrök (12) **10.00** Légikatasztrófák (12) **11.00** Európa a magasból (12) **12.00** Tényleg így készül?! (12) **12.30** Tényleg így készül?! (12) **13.00** A Harmadik Birodalom építményei (12) **14.00** Lecsapolt óceán (12) **15.00** Elhagyott építmények (12) **16.00** Csempészek és határőrök. Az eksztázis tablettái (12) **17.00** Járőrkutyák (12) **18.00** Légikatasztrófák. Egy hokicsapat pusztulása (12) **19.00** Tényleg így készül?! – USA (12) **20.00** A Harmadik Birodalom építményei. Elektroboot (12) **21.00** Az orosz forradalom **22.00** A Szovjetunió. Afganisztántól az összeomlásig (12) **23.00** Észak-Korea: Az alvilági állam **24.00** Hitler végórái: Normandiától Berlinig (16)

tv paprika

09.00 Konyhakerti történetek **10.00** Sütimester **11.15** Jamie Oliver: Évszakok **12.15** A csokoládé királynője **12.45** Havas Dóra tudatos konyhája (12) **13.15** Tom Kerridge: vasárnapi ebéd **13.40** Mindörökké Nigella (12) **14.15** Főzésre hangolva **15.15** Húsimádók klubja (12) **15.45** Konyhakerti történetek **16.20** Délkelet-Ázsia ízei David Roccóval (12) **16.50** Mary hétköznapi receptjei **17.15** Justine francia finomságai **17.45** River Cottage Ausztrália (12) **18.45** Sütimester **20.00** Jamie Oliver: Évszakok **21.00** Konyhakerti történetek **21.35** Délkelet-Ázsia ízei David Roccóval (12) **22.00** Tom Kerridge: vasárnapi ebéd **22.25** Mindörökké Nigella (12) **23.00** River Cottage Ausztrália (12) **23.55** Húsimádók klubja (12)

VIASAT3

06.00 A dadus III/24–25. (12) **07.00** NCIS: Los Angeles XIV/19. (16) **07.55** Ki vele! – WMN Show I/3. (12) **08.55** Psych – Dilis detektívek II/6. (12) **09.55** NCIS: Los Angeles XIV/20. (12) **10.50** Rat in the kitchen III. – extra III/1. (12) **12.10** A Grace klinika XI/3. (16) **13.10** A Grace klinika XI/4. (16) **14.05** Psych – Dilis detektívek II/8. (12) **15.05** Doktor Murphy II/7. (16) **16.05** Monk – Flúgos nyomozó I/5. (6) **17.05** A Grace klinika XI/6. (16) **18.00** A Grace klinika XI/7. (16) **19.00** Dumaszínház II/10. (12) **20.00** Az újonc VI/4. (16) **21.00** Nicsak ki beszél! Vígjáték (1989). Fsz.: John Travolta Kirstie Alley. R.: Amy Heckerling (6) **23.00** A kaptár – Raccoon City visszavár. Horror (2021) (12) **01.15** Monk – Flúgos nyomozó I/5. (6)

RTL

06.00 Reggeli. Élő magazinműsor (12) **09.15** Monk – A flúgos nyomozó. Krimivígjáték-sorozat, VII/8. (12) **10.20** Teleshop **10.50** 5 Arany Gyűrű. Kvízműsor, I/14. (ism.) (12) **11.50** Pokoli rokonok. Magyar telenovella, I/71. (12) **13.00** RTL Híradó 1 órakor, 70. (élő) **13.35** Barátok közt. Magyar sorozat, 236–238. (12) **15.20** Dr. House. Amerikai sorozat, III/12. (12) **16.35** Drága örökösök. Magyar sorozat, I/62. (12) **18.00** RTL Híradó – Esti kiadás **18.55** Fókusz (12) **19.50** Pokoli rokonok. Magyar telenovella, I/72. (12) **21.10** 5 Arany Gyűrű. Kvízműsor, I/15. (12) **22.30** RTL Híradó **23.05** Agymenők. Amerikai vígjátéksorozat, I/1–4. (12) **00.55** S.W.A.T.: Különleges egység. Amerikai akciófilm-sorozat, II/1–2. (16)

tv2.hu

06.05 Tűsarok. Stílusmagazin (12) **06.15** Mokka. Reggeli magazin (12) **08.45** Mokkacino. Reggeli magazin (12) **09.40** Teleshop **11.20** Csapdába csalva (12) **12.00** Tények délben **12.30** Walker, a texasi kopó. Amerikai krimisorozat, 10–11. (12) **14.35** Éltető szerelem. Mexikói sorozat, 125. (12) **15.40** Féktelen szív. Török romantikus sorozat, 42. (12) **16.45** Az aranyifjú. Török sorozat, 20. (12) **18.00** Tények. Híradó **18.45** Tények Plusz (12) **20.00** Farm VIP. Magyar realitysorozat (12) **21.30** Farm, ahol éltünk. Magyar szórakoztató műsor, 5. (12) **22.50** Hazatalálsz. Magyar sorozat, 5. (12) **23.55** Tények extra **00.30** A hegyimentők. Német akciósorozat, 5–6. (16) **02.25** Walker, a texasi kopó (ism.) (12)

FILM+

05.00 Megy a gőzös. Magyar vígjáték (2007) (12) **06.45** A Skorpiókirály: A Lelkek könyve. Amerikai akciókalandfilm (2018) (12) **08.40** Élet vagy halál. Olasz akcióvígjáték (1972) (12) **10.55** Télbratyó. Amerikai vígjáték (2007) (12) **13.15** Kiütés. Amerikai vígjáték (2013). Fsz.: Sylvester Stallone, Robert De Niro, Alan Arkin, Mike Tyson, Kim Basinger (12) **15.40** Tenet. Amerikai–angol akciócthriller (2020) (12) **18.40** A Föld inváziója – Csata: Los Angeles. Amerikai akciófilm (2011). Fsz.: Aaron Eckhart (12) **21.00** Elysium – Zárt világ. Amerikai–kanadai akciófilm (2013) (16) **23.15** Halálfutam. Amerikai akciófilm (2008') (18) **01.25** Utolsó éjszaka a Sohóban. Amerikai horrorfilm (2021) (18)

FILM MANIA

06.20 Gosford Park. Amerikai–német–angol–olasz filmdráma (2001) (12) **09.15** Hercules. Amerikai minisorozat (2005) (12) **12.40** Az igazi Micimackó. Kanadai filmdráma (2004) (12) **14.40** Szökés Pretoriából. Angol–ausztrál thriller (2020) (16) **16.45** Egy zseni, két haver, egy balek. Olasz–francia–NSZK westernvígjáték (1975). Fsz.: Charlebois Robert, Miou-Miou, Terence Hill (12) **19.15** Titkok könyvtára – A Szent Lándzsa küldetés. Amerikai–német kalandfilm (2004) (12) **21.00** Farkasember. Angol–amerikai horror (2010). Fsz.: Anthony Hopkins, Benicio Del Toro (16) **22.50** Ketrecharc – A leszámolás. Amerikai akciófilm (2011) (16) **00.55** Odd Thomas – A halottlátó. Amerikai thriller (2013) (16)

amc

06.10 Mortdecai. Amerikai vígjáték (2015) (12) **08.15** Csonthülye 3. Amerikai dél-afrikai vígjáték (2022) (12) **09.50** Véres gyémánt. Amerikai–német akciócthriller (2006) (12) **12.30** A Nap könnyei. Amerikai akciócthriller (2003) (12) **14.50** Idétlen időkig. Amerikai vígjáték (1993) (12) **16.55** Ocean's Eleven – Tripla vagy semmi. Amerikai–ausztrál akcióvígjáték (2001) (12) **19.15** Állj, vagy jövök! Amerikai–német akcióvígjáték (1999) (12) **21.00** A pap – Háború a vámpírok ellen. Amerikai akciófilm (2011) (12) **22.30** A megtorló. Amerikai–német akciófilm (2004) (18) **00.55** Penge. Amerikai akciócthriller (1998) (18) **03.05** The Little Drummer Girl. Angol filmdráma, I/2. Fsz.: Holman Clare, Pugh Florence (12)

DUNA

06.00 Híradó; Nemzeti Sporthíradó
06.50 Magyar Krónika
„Láttam a boldogságot én”
– József Attila 120 (ism.) 12
07.20 Divat & dizájn
07.50 Noé barátai
08.20 Magyar népmesék
Kacor király 6
08.25 Egyszer volt, hol nem volt… Volt egyszer az ötlet
Darwin és a fejlődés 6
08.55 Spirou és Fantasio 2. 12
09.25 Doc Martin
Angol tévéfilmsorozat, IV. 8/2–3. 12
11.05 Szerelmes földrajz
Homok-álmok (Cakó Ferenc) (ism.)
11.35 Itthon vagy! (ism.)
12.00 Déli harangszó
12.01 Híradó
12.35 Nemzeti Sporthíradó
12.55 Diadalmas szerelem
Angol játékfilm (1946)
Fsz.: David Niven, Kim Hunter, Roger Livesey, Raymond Massey, Marius Goring. R.: Emeric Pressburger, Michael Powell 12
14.40 Egy Perc Híradó
14.50 Hogy volt?!
Határon innen…
15.45 A kiválasztottak
Amerikai történelmi filmsorozat, IV. 8/7. rész 12
17.00 Főmenü
18.00 Híradó; Nemzeti Sporthíradó
18.40 SzerencsePerc 12
18.45 SzerencseSzombat 12
19.40 Baska magyarul beszél – Baska József története
Magyar dokumentumfilm 12
20.30 Callas és Onasszisz
Olasz tévéfilm, 2. 12
22.15 Sivár vidék
Amerikai játékfilm (1974)
Fsz.: Martin Sheen, Sissy Spacek, Warren Oates, Ramon Bieri. R.: Terrence Malick 16
23.45 Kenó 12
23.48 Időjárás-jelentés
23.55 Akéb sőnket – Nőj meg, teknős!
Angol családi vígjáték (2015)
Fsz.: Dustin Hoffman, Judi Dench, James Corden, Richard Cordery. R.: Dearbhla Walsh 6
01.25 Lara választása
Horvát telenovella, I. 182/166. 12

DUNA WORLD

05.55 Magyarország ma (ism.)
06.15 Unió27 (ism.)
06.35 Mesterember leszek
Késkészítő (ism.)
07.00 Delta
Tudományos magazin
Téma: Fény 6
07.30 Multiverzum (ism.)
08.00 Püspökkenyér (ism.)
08.25 Evangélium (ism.)
09.00 Kárpáti Krónika
09.55 Vers mindenkinek
József Attila: Eszmélet (ism.)
09.59 Kontúr
Fischer Iván (ism.) 12
10.40 Kunszt (ism.) 12
11.05 Mesék a takarásból
Varga András (ism.)
11.20 A veréb is madár
Magyar filmvígjáték (1968)
Fsz.: Kabos László, Piros Ildikó, Medveczky Ilona, Szirtes Ádám, Kállai Ferenc, Kautzky József, Kozák László, Szendrő József, Abody Béla, Csurka László, Gobbi Hilda. R.: Hintsch György 12
12.45 Cserebogarak (6.) – animációs történetek magyar bajnokokról: Grosics
Magyar animációs filmsorozat 6
12.55 Névjegyek Krisztina
13.00 Híradó
13.20 Időjárás-jelentés
13.21 Agenda plusz (ism.)
13.25 Szabadidő (ism.)
13.55 Álmok álmodói
Kolonics György
14.00–22.05 M4 SPORT+
14.05 Labdarúgás
OTP Bank Liga. ETO FC Győr–Puskás Akadémia FC (élő)
16.10 Forma-2 – Sprintfutam
Bahrein (élő)
17.10 Labdarúgó mérkőzés – összefoglaló
18.20 Férfi kézilabda Magyar Kupa
2. elődöntő (élő)
20.15 Vízilabda mérkőzés
21.30 Futsal magazin (ism.)
22.05 Főmenü
Brunch (ism.)
23.00 Élő népzene
Magyar zenei műsor
23.55 Magyar világ (ism.)
00.30 Itthon vagy! Völgység
00.55 Himnusz

M1

Óránként Híradó, sport, időjárás; félóránként Hírek **06.00** Híradó **06.45** VILÁGHíradó (ism.) **07.00** Híradó **07.33** Ma reggel **08.00** Híradó **08.20** Ma reggel **08.33** Ma reggel **09.00** Híradó **09.22** Ma délelőtt **09.33** Ma délelőtt **10.00** Híradó **10.22** Ma délelőtt **10.33** Esély **10.50** Ma délelőtt **11.00** Híradó **11.22** Ma délelőtt **11.33** Világ **11.50** Ma délelőtt **12.00** Déli harangszó **12.01** Híradó **12.50** Ma délután **13.00** Híradó **13.22** Ma délután **13.33** Ma délután **14.00** Híradó **14.22** Ma délután **14.33** hadERŐ – „Hazámat szolgálom!” (ism.) **14.50** Ma délután **15.00** Híradó **15.22** Ma délután **15.33** Summa **15.50** Ma délután **16.00** Híradó **16.20** Ma délután **16.33** Világ (ism.) **17.00** Híradó **17.15** Ma délután **17.45** Agenda (ism.) **18.00** Híradó **18.45** Ma este **19.04** VILÁGHíradó (ism.) **19.30** Híradó **20.35** Ma este **21.00** Híradó **21.22** V4 Híradó **21.30** VILÁGHíradó (ism.) **22.00** Híradó **22.40** Ma éjjel **23.00** Híradó **23.15** Angol, német, orosz, kínai nyelvű hírek **23.30** VILÁGHíradó (ism.) **24.00** Himnusz **00.02** ZÁRÓHíradó **00.20** Ma éjszaka

M4 SPORT

07.45 Európa (ism.) **08.35** Szabadidő **09.05** Vízilabda. Férfi vízilabda világkupa Szuperdöntő: Magyarország–Hollandia negyeddöntő mérkőzés **10.25** Labdarúgás. OTP Bank Liga: MTK Budapest–Paksi FC mérkőzés (ism.) **12.20** Labdarúgás . Simple Liga: FTC-Telekom–Puskás Akadémia FC mérkőzés (élő) **14.25** Forma–1. Bahreini Nagydíj – 3. szabadedzés (élő) **15.30** Felvezető műsor **15.45** Férfi kézilabda Magyar Kupa 1. elődöntő (élő) **17.15** Értékelő műsor **17.30** M4 Sport Stúdió **18.00** Forma–1. Bahreini Nagydíj – Időmérő edzés (élő) **19.10** M4 Sport Stúdió **19.25** Felvezető műsor **19.45** Labdarúgás. OTP Bank Liga: ZTE FC–Ferencvárosi TC mérkőzés (élő) **21.45** Értékelő műsor **22.00** Góóóól! (élő) **22.55** Forma–3. Bahrein – Sprintfutam **23.50** Sportműsor **00.50** Labdarúgó-mérkőzés

M2

06.00 Misi Mókus kalandjai **06.10** Agi Bagi **06.20** Agi Bagi **06.30** Bob, a mester **06.55** Lám, a láma **07.20** Ici – pici cicák **07.25** Ici – pici cicák **07.30** Ici – pici cicák **07.35** Peppa malac **07.40** Peppa malac **07.45** Szuperdínók **08.00** Bubbi Guppik **08.25** A bűvös körhinta **08.40** A bűvös körhinta **08.50** M2 matricák – Gyerekjáték **09.00** Dúdoló **09.01** M2 matricák – Négyzetgyök **09.05** Domonkos, az okostelefon **09.15** Apollo és a csodabogarak **09.25** Apollo és a csodabogarak **09.40** Csűrcsavarosdi **10.00** Tip, a kisegér **10.10** Tip, a kisegér **10.20** Merülj, Olly merülj! **10.45** Leo világa **10.55** Leo világa **11.10** Toru, a szuperróki **11.20** M2 matricák – Gyerekjáték **11.30** A Fikszik 6 **11.35** Kókusz Kokó, a kis sárkány 6 **11.55** Láng és a szuperverdák 6 **12.20** Alvin és a mókusok 6 **12.30** Alvin és a mókusok 6 **12.45** Dzsungelbanda – Mentés indul! 6 **12.55** Dzsungelbanda – Mentés indul! 6 **13.05** Rúnák 12 **13.30** Rúnák 12 **13.55** Pat, a kutya 6 **14.00** Moncsicsik 6 **14.10** Moncsicsik 6 **14.25** Én és a lovagom 6 **14.50** Galambbegy – A Grimm testvérek meséje alapján 6 **15.50** Kérem a következőt! 12 **16.00** Mézga Aladár különös kalandjai 12 **16.25** Szómiszó 6 **16.30** Betűvető 6 **16.35** M2 matricák – Gyerekjáték **16.40** M2 matricák – Ha nagy leszek… **16.50** Láng és a szuperverdák 6 **17.15** Alvin és a mókusok 6 **17.25** Alvin és a mókusok 6 **17.40** Kincsvadászatra fel! 6 **18.50** A reformkor nagyjai 6 **18.55** Musi-Musi és a gombácskák 6 **19.15** A kis pingvin kalandjai 6 **19.25** Maari – Kalandok a zátonyon **19.45** M2 matricák – Négyzetgyök **19.50** M2 matricák – Négyzetgyök

M2 PETŐFI

20.00 Házibuli 12 **22.05** Norah Jones a Ronnie Scott’s Jazz Clubban 12 **23.40** Kulisszák mögött – az A38 hajón. Iúpína 12 **00.35** A38 Eklektronika. Bergi 12 **01.35** A38 Eklektronika. Cadik 12 **02.30** Mit kíván? 12 **02.55** Kulisszák mögött – az A38 hajón. Hocuspony (ism.) 12

MAGYAR KATOLIKUS RÁDIÓ

Budapest 102,1 MHz,
és további tizenkilenc városban.
Hírek minden egész órakor

5.34 Napi evangélium – Felolvassa: Varga László **5.40** A Vatikáni Rádió magyar műsora (a tegnap esti adás ismétlése) **6.00** Harangszó **6.05** Szentek, szent életű emberek – Szerkesztő: Katona István püspök **6.15** Benső végtelen – Herbert Madinger: Térj vissza! című könyvéből Kékesi Enikő olvas fel. (36/22.) **6.30** Hírtükör **6.50** Múltidéző **6.52** Reggeli ima **7.00 Szentmise – közvetítés Budapestről, a városmajori Jézus Szíve-plébániatemplomból** **7.50** Perikópa – elmélkedés a vasárnapi szentleckéről **8.08** Reggeli riport **8.17** Egyházi lapszemle **8.30** Varázsdoboz – mesés irodalom **9.04** Őrtüzek **9.30** Kárpáti apró **10.04** Iránytű **11.04** Hangoló **11.30** Értékmentő **12.00** Harangszó **12.01** Úrangyala-imádság **12.08** Napi evangélium – Felolvassa: Varga László (ism.) **12.10** A Vatikáni Rádió magyar műsora (a tegnap esti adás ismétlése) **12.30** Guzsalyas – népzenei műsor **13.04** Vendég-oldal – válogatás a Szent István Rádió műsorából **14.04** Szóról – szóval – anyanyelvápolók műsora Szerkesztő: Kerekes Barnabás és Kovács Zsuzsa Alapító szerkesztő: Deme László **14.30** Rádiós regénytár – Ajándék és titok Epizódok II. János Pál pápa életéből. (34/19.) **15.04** Kvaterka – **16.04** OMCE magazin – Az Országos Magyar Cecília Egyesület műsora **16.30** „Valaki ír a kezedbe!” – irodalmi összeállítás **17.04** Házimuzsika a Délibáb utcában – Házigazda: Juhász Előd Társszerkesztő: Bögös Henrietta **18.04** Vidékjáró magazin **18.30** Hírtükör **18.50** Múltidéző (ism.) **19.00** Harangszó **19.01 Rózsafüzér-imádság** **19.35** Varázsdoboz – mesés irodalom (ism.) **20.04** A héten történt – közéleti elemző műsor **21.04** Napi evangélium – Felolvassa: Varga László (ism.) **21.08** A Vatikáni Rádió magyar műsora **21.30** Rádiós regénytár – Ajándék és titok Epizódok II. János Pál pápa életéből. (34/19.) (ism.) **22.04** Házimuzsika a Délibáb utcában – Házigazda: Juhász Előd (ism.) **23.00** Vidékjáró magazin – szerkesztő: Gulyás Lóránt (ism.) **23.30** Hangoló **0.03** Angyalok citeráján – vers éjfél után **0.30-5.30** Ismétlések

KOSSUTH RÁDIÓ

04.03 „Hajnali” népzene korán kelőknek **04.25** Rákóczi induló **04.30** Határok nélkül **05.00** Hajnal-táj **05.58** Napi ima **06.00** Szombat reggel **08.34** V4 – Visegrádi négyek magazinja **09.07** Kabarématiné **09.34** Szellem a fazékból **10.00** Krónika **10.07** Országjáró **11.58** Harangszöveg. Ma délben a siklósi római katolikus templom harangja szól a Kossuth Rádióban. **12.00** Déli harangszó **12.37** Közlekedés **12.38** Időjárás **12.39** Nemzeti Sportkrónika **12.51** Vízállásjelentés **13.00** Krónika **13.04** Jó ebédhez szól a nóta! **13.30** Krónika **13.32** Kabaré **14.25** Kabaré-lexikon **14.30** Krónika **14.34** Országjáró **17.20** Nemzeti Sportkrónika **17.30** Krónika **17.56** Közlekedés **17.57** Időjárás **18.00** Krónika **18.02** Határok nélkül **18.30** Népzene határok nélkül **19.00** Krónika **19.08** Örökzöld **20.00** Krónika **20.11** Esti mese. Hogyan barátkozott össze a kiscica és a kiskacsa? Mesejáték **20.24** Vers napról napra **20.29** Jelenlét – romák és a közélet **21.00** Krónika **21.06** Sportvilág+ **21.30** Thomas Mann: Mario és a varázsló 2/2. rész **22.00** Krónika **22.28** Időjárás **22.30** Sportvilág **23.00** Krónika **23.05** Kabaré **24.00** Himnusz; Hírösszefoglaló **00.10** Országjáró – válogatás **01.03** Rádiószínház éjszaka **02.00** Örökzöld **03.00** Szellem a fazékból **03.30** Irodalmi újság

BARTÓK RÁDIÓ

06.05 Hang-fogó **09.30** Musica Sacra **10.00** Súgólyuk **11.00** Mesterek órája – André Previn vezényel **12.05** Cine-java – a legjobb filmzenék **12.35** Próbatermi vendégség – A Nemzeti Filharmonikusok művészeinek kamarakoncertje. 1. Wolfgang Amadeus Mozart: Adagio és Rondó K. 617, 2. Gustav Holst: Rig Veda korálHimnusz; Hírösszefoglalók – nőkarra és hárfára op 26, 3. Szergej Prokofjev: Nyitány héber témákra op. 34, 4. Astor Piazzolla: A tangó története **13.30** A Magyar Rádió Szimfonikus Zenekarának hangversenye **15.06** Zenebeszéd **16.18** Kőszegi Imre 80. A Kőszegi Rhythm & Brass koncertje **17.19** Sümegi Eszter magyar zeneszerzők dalait énekli **17.54** Prunyi Ilona zongorázik **19.00** Opera. Wolfgang Amadeus Mozart: A varázsfuvola. Kétfelvonásos opera. Szövegét – Christoph Martin Wieland Lulu, avagy a varázsfuvola c. történetének alapötlete nyomán – Emanuel Schikaneder írta. Ea.: Metropolitan Operaház Ének- és Zenekara **22.30** A Budapesti Rézfúvós Kvintett játszik. Tagjai: Petz Pál, Palotai István (trombita), Magyari Imre (kürt), Kácsik Jenő (harsona), Szabó László (tuba) 1. Farkas Antal: XVII-XIX. századi kuruc dallamok, 2. Joseph Horovitz: Music Hall Szvit – I. Soubrette song: Allegrett **22.40** Klasszikus és jazz. Földvári Gergely (zongora) előadói és szerzői estje **23.58** Szózat **24.00** Notturno

MÁRIA RÁDIÓ

Földfelszínen: 88,8 MHz (Budapest) 98,9 MHz (Gyál), 106,3 MHz (Monor), 91,7 MHz (Pécel), műholdon: DIGI és UPC szolgáltatók, IPTV-hálózaton: T-Home és Invitel szolgáltatók, internet: www.mariaradio.hu

00.00 Boldogasszony anyánk **00.05 Fájdalmas rózsafüzér** **00.45** Hitvalló **01.10** Kék bolygó **01.55** Ne féljetek! **02.00** Életre hangoló **02.55** Igéző **03.00** Irgalmasság órája **03.15** Egyszerű szavak **03.30** Hirdessétek dicsőségét **04.15** Hitünk és életünk **05.00 Dicsőséges rózsafüzér** **05.40** Henri Nouwen. Szeretett vagy **05.44** Abba Pater **05.55** Hírpercek **06.00** Zsolozsma **06.30** Hírek a Vatikánból **06.50** Programajánló **06.55** Hírpercek **07.00** Nagyböjti készület **07.05** Napindító **08.25** A mi rádiónk hírei **08.30** Aktuális **08.55** Hírpercek **09.00** Megújulás **09.45** Enciklikák **09.50** Nézőpont **09.55** Hírpercek **10.00** Hitünk és életünk **10.40** Hírpercek **10.50** Szent Teréz válaszol **11.25** Zsolozsma **11.55** Hírpercek **12.00** Úrangyala **12.02** Műsorismertetés **12.05** Béke a földön **12.10** Programajánló **12.15 Örvendetes rózsafüzér** **12.55** Hírpercek **13.00** Örök ige **13.10** Henri Nouwen. Szeretett vagy **13.15** Lelkiségi irodalom **13.25** Inter arma caritas **13.55** Hírpercek **14.00** Perikópa **14.15** Litánia **14.25** Nézőpont **14.30** Az iszlám **14.45** Hírpercek **14.50** Imalánc **15.00** Irgalmasság órája **15.15 Világosság rózsafüzér** **15.55** Hírpercek **16.00** Tanúságtétel **16.25** Hírek a Vatikánból **16.45** Hírpercek **16.50** Körkép **17.00** Aktuális **17.35** Mégis szeretni **17.55** Hírpercek **18.00 Szentmise Budapest XII. Felső-Krisztinavárosi Keresztelő Szent János-templomból** **18.55** Hírpercek **19.00** Zsolozsma **19.25** Ilyeneké a mennyek országa **19.45** Hírpercek **19.55** Ráhangoló **20.00** Kiáltás **20.16** Aktuális **20.55** Hírpercek **21.00** Szombat esti beszélgetés **21.40** Katolikus társadalmi tanítás **21.55** Hírpercek **22.00** Tálentum **22.50** Nézőpont **22.55** Hírpercek **23.00** Hírek a Vatikánból **23.20** Az igazság szabaddá tesz **23.40** Zsolozsma **23.55** Hírpercek

APOSTOL

7.20 Belső gerinctorna **7.32** Zsolozsma **8.00 Szentmise 8.40** Rózsafüzér **9.20, 19.05** Barsi Balázs ferences atya nagyböjti gondolatai **10.15** Szeretetláng (ism.) **10.30, 21.30** Aki rámutatott a Messiásra, Keresztelő Szent János küldetése és tanúságtétele **12.00** Imamaraton – Afrikai Miasszonyunk, Algéria **12.50** Hírek **13.05** Szentségimádás **14.00** Igeforrás – Bábel Balázs műsora **15.00** Irgalmasság órája **15.30, 23.45** Képújság **16.00** Belső világunk szépségei **16.30, 20.00** Ferencesek (ism.) **17.00 Szentmise 17.40** Rózsafüzér **18.20** Gyereksarok **18.50** Homília **19.05** Barsi Balázs ferences atya nagyböjti gondolatai (ism.) **20.30** Budai hét **20.45** Mária köszöntő **21.30 23.00** Válogatás a Szent István Televízió műsorából (ism.)

Szent István Rádió

5.00 Napköszöntő **7.00 Szentmise 7.35** Szentek, szent életű emberek **8.10** Reggeli beszélgetés **9.10** Segíthetünk? (ism.) **10.05** Itt élünk! **11.05** Kapcsolat (ism.) **11.30** Vatikáni rádió (ism.) **12.05** Egyházi hírek **12.20** Evangélium, Szólj Uram! **12.40** Névnap, kalendárium **13.05** Déli muzsika **14.05** Líceumi krónika (ism.) **14.35** Közelkép (ism.) **15.05** Zöld Hullám (ism.) **15.30** Ökumené **16.05** Kávéház **17.00** Regionális hírek **17.15** Regionális sporthírek **17.30** Kapcsolj rá! – Zenei összeállítás fiataloknak! **18.00 Rózsafüzér 18.35** Hét nap **19.15** Könyvek könyve **19.40** Esti mese **20.10** Beszélő könyvek **20.35** Szerzetesek félórája (ism.) **21.10** Zene mesterei **22.05** Egymás közt (ism.) **23.05** Vatikáni rádió **23.20** Daloljatok az Úrnak

EURÓPA RÁDIÓ
europaradio.hu

6.00 Hírek **6.20** Nem csak kenyérrel él az ember **6.30** Rövidhírek **6.40** Napindító **7.00, 12.00** Régió krónika **7.00–9.00** Kontinentális reggeli **9.00** Hírek **9.10** Nomád **10.00** Hírek **10.10** Mozaik (ism.) **11.00** Hírek **11.10** Találkozások (ism.) **12.15** Mindennapi irodalom (ism.) **13.00** Hírek **13.10** Aréna **14.00** Hírek **14.10** Határtalan **15.00–17.00** Svédasztal **16.30** Régió krónika **17.00** Hírek **17.10** Művészbejáró (ism.) **18.00** Hírek **18.10** Katolikus kitekintő **19.00** Régió krónika **19.30** Esti nyugalom **20.00** Hírek **20.10** Ismerjük meg egymást! (ism.) **21.00** Hírek **21.10** Mindennapi irodalom **22.00** Hírek **22.10** Zenesáv

FILMCAFE

06.00 Zoom In I/84. (12) **06.10** Kétéjszakás kaland. Amerikai romantikus vígjáték (2014) (12) **07.50** A következő három nap. Amerikai thriller (2010) (12) **10.25** A Jó, a Rossz és a Csúf. Western (1966) (12) **13.50** Most már elég! Amerikai akciófilm (2002) (12) **16.15** Spinédzserek. Amerikai romantikus vígjáték (1995) (12) **18.10** Az időutazó felesége. Amerikai romantikus dráma (2009) (12) **20.15** Nicsak, ki beszél! Amerikai vígjáték (1989) (12) **22.00** Crank – Felpörögve. Amerikai akciófilm (2006) (18) **23.30** A fenevad gyomrában. Amerikai–hongkongi–kanadai–angol akciófilm (2003) (16) **01.25** Rajtaütés. Akciófilm (1998) (16) **02.55** Swamp Shark – A gyilkos cápa. Amerikai akciófilm (2011) (12)

hírTV

05.00 Televíziós vásárlás **06.00** Vezércikk – Olvasunk a sorok között (ism.) **07.00** Híradó **07.30** Pikk **08.00** Trump (ism.) **09.00** Célpont (ism.) **10.00** Televíziós vásárlás **11.00** Vetítő: Kereszthegy (12) R.: Nagy József, Wonke Rezső **12.00** Híradó **12.30** Pikk (ism.) **13.00** Riasztás (ism.) (12) **14.00** Vezércikk – Olvasunk a sorok között (ism.) **15.00** Híradó **15.30** Paláver **17.00** Híradó **17.30** Radar ráadás **18.00** Civil kör **19.00** Híradó **19.30** Svenk **20.00** Hat hét boldogság. Magyar vígjátél (1939). R.: André De Toth (12) **22.00** Szélesvásznú történelem – Hat hét boldogság (12) **23.00** Híradó **23.30** Háttérkép (ism.) **00.30** Televíziós vásárlás **01.30** Hazahúzó **02.30** Radar+ (ism.)

M5

09.00 Kunszt (ism.) (12) **10.00** Kommentár Klub. Eurázsiai identitás (12) **11.00** Európa elfeledett zarándokútjai (12) **12.01** Megterítve – Ausztriában (12) **13.00** Hidas Frigyes – „az utolsó magyar romantikus" zeneszerző **14.00** Emberek az embertelenségben – Két hazát adott végzetünk… (12) **15.00** Dorottya, vagyis a Dámák Diadalma a fársángon. Magyar tévéjáték (1973) (12) **16.20** Delta (6) **16.50** Könyvjelző **17.20** Kontúr (12) **18.10** Mesterember leszek. Szobrász **19.00** A Fortuna legendája. Sorozat (12) **20.00** M5 História. Jókai Mór (12) **20.40** Mesék a takarásból. Elekes Lajos **21.00** Cintányéros cudar világ – Oszvald Marika jubileumi gála **23.50** SFJAZZ Collective: New Works Reflecting the Moment

Önmagunk megtagadása annyit jelent, hogy csak Krisztust ismerjük, önmagunkat nem, csak azt látjuk, aki előttünk jár, és nem azt az utat, amely túl nehéz számunkra.

Dietrich Bonhoeffer

A NAP MŰSORA

Duna Tv – 19.40

Baska magyarul beszél

Magyar dokumentumfilm (2023) • Van egy súlyos történelmi öröksége Közép-Európa családtörténeteinek: az egymást követő generációk nem beszélnek egymással. A nagyapa hallgat, ha a fiú kérdezi, az apa elnémul, ha a családi ebédnél szóba kerül, hogy menekülni kellett, hogy munkaszolgálatot járt meg, hogy elhurcolták, hogy megnyomorították az életét... Pedig a szó hatékony gyógyír: ezt végzi Baska Barbara, aki dokumentumfilmjével édesapájának, **Baska Józsefnek** állít emléket. A rozsnyói családnak 1945 után menekülnie kellett otthonából, és ez meghatározta későbbi sorsukat. A sebeket gyógyítani kellene: kibeszéléssel, megbékéléssel, rehabilitálással. Utóbbi máig nem történt meg. **(PaksaB)**

Sport 1

06.00 Televíziós vásárlás **07.45** Aerosport **08.00** PlayBEK (ism.) **08.30** Labdarúgás. BEK-döntő, 1968, Manchester United–Benfica (ism.) **11.15** Televíziós vásárlás **12.00** Sportverda (ism.) **13.00** RallyFeeling. Autósportmagazin **13.30** Tempó-magazin **14.00** Alley-Oop. NBA-magazin (ism.) **15.00** NBA Action/24. **15.30** Labdarúgás. BL-magazin. **16.00** Kézilabda. Német Kupa, 1. elődöntő, THW Kiel–RN Löwen (élő) **17.45** Dare to Rise. Mikler Roland **18.00** Erős emberek **19.00** Kézilabda. Német Kupa, 2. elődöntő, Melsungen–Balingen (élő) **20.45** NBA. Mesél a pálya – Jannisz Antetokoumpo **21.00** MLB. MLB, alapszakasz (élő) **24.00** Labdarúgás. Török bajnokság, 31. forduló (ism.)

SPEKTRUM

07.55 A Föld 4 milliárd éves története I/3. (12) **09.00** Történetek a világegyetemről I/1. (12) **10.05** Columbia űrsikló – egy katasztrófa anatómiája I/1. (12) **11.20** Irány a Déli-sark Ben Fogle-lal I/1. (12) **12.15** Titanic: Történetek a mélyből I/1–2. (12) **14.05** Élet a fagypont alatt: Kanada I/6. (12) **15.05** 18 kerékkel a 66-os úton I/2. (12) **16.00** Történelmi pillanatok I/7. (12) **16.05** Mérnöki csodák I/3. (12) **17.05** Menteni a menthetőt – kincset érő lomok II/9. (12) **18.00** A vademberek Ben Fogle-lal III/1. (12) **19.00** A Queen Elizabeth anyahajó első küldetése I/5. (16) **20.15** Titkosítás feloldva III/5–6. (12) **22.00** FBI – Ügynökök és esetek V/9–10. (16) **22.55** Anglia hírhedt börtönei II/1–2. (16) **00.55** A Queen Elizabeth anyahajó első küldetése I/5. (16)

NATIONAL GEOGRAPHIC

08.00 Új-Zéland határőrei (12) **10.00** Európa a magasból (12) **11.00** Európa a magasból (12) **12.00** Katasztrófák visszajátszva (12) **13.05** Tényleg így készül?! (12) **15.00** Egyiptom elveszett kincsei. Kleopátra nyomában (12) **16.00** Egyiptom elveszett kincsei. A piramisok titkai (12) **17.00** Elveszett városok: A titkok feltárulnak. A maják eredete (12) **18.00** Boszorkányüldözések: Az igazság a perek mögött. Anglia: Keresztes hadjárat a boszorkányok ellen (12) **19.00** Időjárás 2.0. Forróság (12) **20.00** Katasztrófák visszajátszva. Űrkatasztrófák (12) **21.00** Titanic: Digitális újjászületés **22.30** A bűn kereskedői. Szex-zsarolók (16) **23.30** UFO-akták: Megnyílik az ismeretlen (12) **00.30** Tényleg így készül?! – USA (12)

tv paprika

09.00 Jamie grúz receptjei **10.00** TV Paprika magazin **11.00** Véletlenül vega (12) **11.30** Mary Berry klasszikusai (12) **12.05** Gino: Anyukám konyhája **13.00** James Martin: Kalandozások Spanyolországban **14.00** Sophie Grigson: egy szelet Olaszország **14.30** Itália ízei David Roccóval (12) **14.55** Gordon, Gino és Fred útra kel **16.00** TV Paprika magazin **17.00** Mary Berry klasszikusai (12) **17.35** Sütimester – Kanada **18.30** Egyszerűen Donal **19.00** Egy falat Málta **20.00** James Martin: Kalandozások Spanyolországban **21.00** Sophie Grigson: egy szelet Olaszország **21.25** Gordon, Gino és Fred útra kel **22.30** Itália ízei (12) **22.55** Mary Berry klasszikusai (12) **23.30** Justine trópusi finomságai (12) **24.00** Tésztakaland

VIASAT3

06.00 Trendek+ I/5. (12) **06.35** Férjek gyöngye V/12–19. (12) **10.25** Az újonc V/22. (16) **11.20** Az újonc VI/1. (16) **12.20** Az újonc VI/2. (12) **13.15** Az újonc VI/3. (16) **14.15** Az újonc VI/4. (16) **15.15** Rat in the kitchen – extra III/2. (12) **16.45** Jack és Jill. Vígjáték (2011). Fsz.: Adam Sandler Katie Holmes Al Pacino. R.: Dennis Dugan (6) **18.40** Kellékfeleség. Vígjáték (2011). Fsz.: Adam Sandler, Jennifer Aniston, Brooklyn Decker. R.: Dennis Dugan (6) **21.00** Nicsak ki beszél még! Vígjáték (1990). Fsz.: John Travolta, Kirstie Alley (16) **22.45** Éjjeli féreg. Amerikai krimi (2014). Fsz.: Rene Russo, Bill Paxton, Jake Gyllenhaal. R.: Dan Gilroy (16) **01.15** Őszinte leszek – Talkshow Osváth Zsolttal I/7. (12)

RTL

06.30 Molang (6) **06.40** Mouk (6) **07.15** Szilveszter és Csőrike kalandjai (6) **07.45** Tom és Jerry Show (6) **08.40** Jurassic World: Krétakori tábor (12) **09.15** Mike és Molly II/1–3. (12) **10.55** Agymenő kávézó. Vígjátéksorozat, II/9. (12) **11.35** UEFA BL magazin (12) **12.20** Columbo. Amerikai krimisorozat, I/2. (12) **14.05** Túl a sövényen. Animációs kalandvígjáték (2006) (12) **15.50** Nyúl Péter. Animációs kalandvígjáték (2018) (12) **18.00** RTL Híradó **18.55** Fókusz Plusz (12) **20.00** A mi kis falunk. Magyar vígjátéksorozat, IX/18. (12) **21.15** Ásó, kapa, géppisztoly. Amerikai akcióvígjáték (2022). Fsz.: Jennifer Lopez (16) **23.20** Kémjátszma. Amerikai akciófilm (2001). Fsz.: Robert Redford, Brad Pitt (16) **02.00** Az éhezők diadala. Amerikai vígjáték (2013) (16)

tv2.hu

06.10 Hupikék törpikék (12) **07.10** Magyar népmesék (12) **09.00** Frédi és Béni, avagy a két kőkorszaki szaki (12) **09.30** Trendmánia. Életmódmagazin (12) **10.10** GYM TIME. Magazin (12) **10.45** Innovátor (12) **11.25** Utazz Velünk! (12) **12.00** Pogygyász. Utazási magazin (12) **12.40** Zöld Gömb – MVM Kupa (12) **13.15** Csapdába csalva. Német realitysorozat (12) **13.55** Műkincs hajsza. Akcióvígjáték (2012). Fsz.: Jackie Chan (12) **16.15** Garfield. Családi film (2004) (12) **18.00** Tények **18.55** Tények Plusz (12) **19.55** Hunyadi. Történelmi sorozat, 8. (ism.) (18) **21.00** Hunyadi. Történelmi sorozat, 9. (18) **22.05** Die Hard: Drágább, mint az életed. Amerikai akciófilm (2013). Fsz.: Bruce Willis (16) **00.20** Beverly Hills-i zsaru 3. Amerikai vígjáték (1994) (16)

FILM+

05.00 Rabló-pandúr. Olasz akcióvígjáték (1982) (12) **07.00** Boldog tudatlanság. Olasz vígjáték (2017) (12) **08.55** Blinky Bill: A film. Ausztrál–amerikai animációs kalandfilm (2015) (12) **10.45** Dzsungel-mentőakció. Francia animációs film (2017) (12) **12.45** Apróláb. Amerikai animációs kalandvígjáték (2018) (12) **14.45** Vigyázz, kész, szörf! Amerikai animációs film (2007) (12) **16.25** Vigyázz, kész, szörf! 2. Animációs film (2016) (12) **18.15** A vizesnyolcas. Amerikai vígjáték (1998) (12) **20.10** Aquaman. Amerikai akciófilm (2018). Fsz.: Jason Momoa (12) **23.00** The Suicide Squad – Az öngyilkos osztag. Amerikai akciófilm (2021) (18) **01.40** Elysium – Zárt világ. Amerikai–kanadai akciófilm (2013) (16)

FILM MANIA

06.40 A csendes amerikai. Filmdráma (2002) (16) **08.40** Tükröm, tükröm…. Amerikai romantikus vígjáték (1996) (12) **11.15** Ad Astra – Út a csillagokba. Amerikai–brazil kalandfilm (2019) (16) **13.40** Istenek fegyverzete. Jugoszláv–hongkongi akcióvígjáték (1986) (12) **15.20** Jack Hunter – Ugarit elveszett kincse. Amerikai kalandfilm (2008) (12) **17.20** Rakoncátlan célpont. Angol–francia akcióvígjáték (2010) (16) **19.20** A bájkeverő. Amerikai–német vígjáték (2000). Fsz.: Brendan Fraser, Elizabeth Hurley (12) **21.00** A keményfejű. Olasz vígjáték (1987). Fsz.: Terence Hill (12) **22.45** Underworld: Evolúció. Amerikai akciófilm (2006). Fsz.: Bill Nighy, Kate Beckinsale (18) **00.50** Átnevelő tábor. Thriller (2008) (16)

amc

06.00 Close Up I/10. (12) **06.30** Zoom In – Fantastic Beasts: The Secrets of Dumbledore (12) **06.45** Skiptrace: A zűrös páros. Amerikai–hongkongi akcióvígjáték (2015) (12) **08.50** Step Up. Amerikai romantikus dráma (2006) (12) **10.55** Szahara. Angol–spanyol–német–amerikai kalandfilm (2005) (12) **13.25** Piedone Hongkongban. Olasz akcióvígjáték (1975) (12) **15.50** Káosz. Kanadai–angol–amerikai akciófilm (2005) (12) **17.55** Zsenikém – Az ügynök haláli. Amerikai akciófilm (2008) (12) **20.00** A karate kölyök. Amerikai akciófilm (2010) (12) **22.45** Tökéletes katona. Amerikai akciófilm (1992) (18) **00.45** Cliffhanger – Függő játszma. Amerikai akciófilm (1993) (12) **02.40** Kill Bill. Amerikai akciófilm (2003) (18)

DUNA

06.00 Híradó; Nemzeti Sporthíradó
06.50 Családi kör (ism.) 12
07.40 Itthon vagy! Medvesalja – Zabar
08.00 Neked szól!
08.05 Világ-Vallás
08.20 De őszintén!
08.30 Lét-Ige Protestáns magazin
09.00 Isten kezében
A hármas fonál
09.30 Katolikus krónika
10.02 Rome Reports – Vatikáni híradó
10.25 A misztérium
Liturgikus sorozat
10.35 Rend a lelke
Magyar dokumentumfilm 12
11.25 Bevezetés a misztériumba
Farkas László plébánossal
12.01 Híradó; Nemzeti Sporthíradó
12.55 Jó ebédhez szól a nóta
13.25 Ízőrzők Almásfüzitő 6
14.00 Leányvásár
Magyar filmvígjáték (1941)
Fsz.: Sárdy János, Szeleczky Zita, Latabár Kálmán, Mihályfi Béla.
R.: Podmaniczky Félix 12
15.35 Zenés Önök kérték 6
15.55 SzerencsePerc (ism.) 12
16.00 Hatoslottó sorsolás 12
16.05 Delta
Tudományos magazin
Téma: A szó 6
16.30 Dinasztiák
Az afrikai vadkutya 12
17.25 Borbás Marcsi szakácskönyve
17.55 Mindennapi
Magyar filmetűd. Hozsánna!
18.00 Híradó; Nemzeti Sporthíradó
18.45 A fekete város
Magyar tévéfilmsorozat, 7/2. 12
19.45 Magyarország, szeretlek!
21.00 A tizedes meg a többiek
Magyar filmvígjáték (1965)
Fsz.: Sinkovits Imre, Darvas Iván, Major Tamás, Pálos György, Márkus László. R.: Keleti Márton 12
22.50 Notre Dame lángokban
Olasz–francia katasztrófafilm (2021). Fsz.: Samuel Labarthe, Jean-Paul Bordes 12
00.35 Kenó 12
00.40 Lara választása
Horvát telenovella, I. 182/167. 12
01.30 Rex Kanadában
Kanadai bűnügyi tévéfilmsorozat, IV. 16/13. A Három Rózsa 12

DUNA WORLD

05.55 Élő egyház (ism.)
06.20 Esély (ism.)
06.45 Világ (ism.)
07.05 Opera Cafe (ism.)
07.35 Időjárás-jelentés
07.42 Novum (ism.)
08.10 Noé barátai (ism.)
08.40 A Nagyok
Csépe Valéria 2. epizód (ism.) 12
09.10 Ízőrzők
Magyar ismeretterjesztő sorozat. Péteri (ism.) 6
09.40 Borbás Marcsi szakácskönyve (ism.)
10.15 Főmenü
Brunch (ism.)
11.05 Vers mindenkinek
Arany János: A walesi bárdok (Dányi Krisztián) (ism.)
11.15 Itthon vagy! (ism.)
11.45 Emberek az embertelenségben – Két hazát adott végzetünk…
Magyar dokumentumfilm (ism.) 12
12.35 Cserebogarak (7.) – animációs történetek magyar bajnokokról: Kemény legények
Magyar animációs filmsorozat. 6
12.50 A hét műtárgya
Pierre-Auguste Renoir: Fekvő női akt 6
12.55 Névjegyek Réka
13.00 Híradó
13.30 Magyarország ma (ism.)
13.50 Álmok álmodói
Komjádi Béla
14.00–22.05 M4 SPORT+
14.00 Forma-2 – Főfutam
Bahrein (élő)
15.20 Vízilabda mérkőzés
16.35 Férfi kézilabda Magyar Kupa
Brozmérkőzés (élő)
18.50 Labdarúgás
OTP Bank Liga: Nyíregyháza Spartacus FC–Fehérvár FC mérkőzés (élő)
20.30 Vízilabda mérkőzés
22.05 Fábry (ism.) 12
23.25 Agapé (ism.)
00.25 Szerelmes földrajz
Homok-álmok (Cakó Ferenc) (ism.)
00.50 Vers mindenkinek
Karinthy Frigyes: Almafa (Pálfai Péter)
00.55 Himnusz
01.00 Híradó

M1

Óránként Híradó, sport, időjárás; félóránként Hírek **06.00** Híradó **06.45** VILÁGHíradó (ism.) **07.00** Híradó **07.33** Ma reggel **08.00** Híradó **08.20** Ma reggel **08.30** Ma reggel **09.00** Híradó **09.22** Ma délelőtt **09.33** Ma délelőtt **10.33** Summa (ism.) **10.50** Ma délelőtt **11.00** Híradó **11.22** Ma délelőtt **11.33** Család'24 **11.50** Ma délelőtt **12.00** Déli harangszó **12.01** Híradó **12.50** Ma délután **13.00** Híradó **13.22** Ma délután **13.33** Ma délután **14.00** Híradó **14.22** Ma délután **14.33** Család'24 (ism.) **14.50** Ma délután **15.00** Híradó **15.22** Ma délután **15.33** Kárpát-medence **15.50** Ma délután **16.00** Híradó **16.20** Ma délután **16.33** Magyarország ma (ism.) **17.00** Híradó **17.15** Ma délután **17.45** Agenda (ism.) **18.00** Híradó **18.45** Ma este **19.00** Időjárásjelentés **19.04** VILÁGHíradó (ism.) **19.30** Híradó **20.35** Ma este **21.00** Híradó **21.22** V4 Híradó **21.30** VILÁGHíradó (ism.) **22.00** Híradó **22.40** Ma éjjel **23.00** Híradó **23.15** Angol, német, orosz, kínai nyelvű hírek **23.30** VILÁGHíradó (ism.) **24.00** Himnusz **00.02** ZÁRÓHíradó **00.20** Ma éjszaka

M4 SPORT

04.55 Férfi kézilabda Magyar Kupa 1–2. elődöntő (ism.) **08.00** Jövünk! **08.30** Atlétikai kontinentális sorozat. Gold-sorozat: Botswana Continental Tour Gaborone **10.40** Forma–1. Bahreini Nagydíj – Időmérő edzés (ism.) **11.50** Forma–3. Bahrein – Főfutam (élő) **12.45** Góóóól! (ism.) **13.45** Felvezető műsor **14.00** Labdarúgás. OTP Bank Liga: Újpest FC–DVSC mérkőzés (élő) **16.00** Értékelő műsor **16.10** Forma–1. Bahreini Nagydíj – Pilótaparádé **16.30** M4 Sport Stúdió **17.00** Forma–1–Futam. Bahreini Nagydíj (élő) **18.55** M4 Sport Stúdió **19.15** Felvezető műsor **19.30** Férfi kézilabda Magyar Kupa. Döntő (élő) **21.00** Értékelő műsor **21.35** Férfi kézilabda Magyar Kupa. Brozmérkőzés (ism.) **23.10** Vízilabda-mérkőzés **00.30** Labdarúgás. OTP Bank Liga: Nyíregyháza Spartacus FC–Fehérvár FC mérkőzés (ism.)

M2

06.00 Misi Mókus kalandjai **06.10** Agi Bagi **06.20** Agi Bagi **06.30** Bob, a mester **06.55** Lám, a láma **07.20** Ici – pici cicák **07.25** Ici – pici cicák **07.30** Ici – pici cicák **07.35** Peppa malac **07.45** Szuperdínók **08.00** Bubbi Guppik **08.25** A bűvös körhinta **08.35** A bűvös körhinta **08.50** M2 matricák – Igaz vagy hamis? **08.55** Derítsük ki **09.10** Rímerdő versfilmek **09.15** Apollo és a csodabogarak **09.25** Apollo és a csodabogarak **09.40** Csűrcsavarosdi **10.00** Tip, a kisegér **10.10** Tip, a kisegér **10.20** Merülj, Olly merülj! **10.45** Leo világa **10.55** Leo világa **11.10** Toru, a szuperróki **11.20** M2 matricák – Gyerekjáték **11.30** A Fikszik 6 **11.35** Kókusz Kokó, a kis sárkány 6 **11.55** Láng és a szuperverdák 6 **12.20** Alvin és a mókusok 6 **12.40** Dzsungelbanda – Mentés indul! 6 **12.55** Dzsungelbanda – Mentés indul! 6 **13.05** Rúnák 12 **13.30** Rúnák 12 **13.55** Pat, a kutya 6 **14.00** Moncsicsik 6 **14.10** Moncsicsik 6 **14.25** Én és a lovagom 6 **14.35** Én és a lovagom 6 **14.50** A brémai muzsikusok – Készült a Grimm testvérek meséje nyomán 6 **15.50** Kérem a következőt! 12 **16.00** Mézga Aladár különös kalandjai 12 **16.30** Szómiszó 6 **16.33** Betűvető 6 **16.35** M2 matricák – Igaz vagy hamis? **16.45** M2 matricák – Ha nagy leszek… **16.50** Láng és a szuperverdák 6 **17.15** Alvin és a mókusok 6 **17.25** Alvin és a mókusok 6 **17.40** A hókirálynő és a hercegnő 6 **18.50** A reformkor nagyjai 6 **18.55** Musi-Musi és a gombácskák 6 **19.20** A kis pingvin kalandjai 6 **19.25** Maari – Kalandok a zátonyon **19.45** M2 matricák – Baltazár-bazár **19.50** M2 matricák – Négyzetgyök **19.55** Dúdoló **19.56** Rímerdő versfilmek

M2 PETŐFI

20.00 Akusztik. Jazz különkiadás: Gyémánt Bálint Trió **21.05** Starter. Magyar kisjátékfilm (2022) 16 **21.20** Kulisszák mögött – az A38 hajón. Hocuspony (ism.) 12 **22.15** A38 Archív. Socalled 12 **23.15** Házibuli (ism.) 12 **01.20** Esti Kornél (ism.) 12

MAGYAR KATOLIKUS RÁDIÓ

Budapest 102,1 MHz,
és további tizenkilenc városban.
Hírek minden egész órakor

ÖRÖMHÍR MINDENKINEK!

5.34 Napi evangélium – Felolvassa: Varga László **5.40** A Vatikáni Rádió magyar műsora (a tegnap esti adás ismétlése) **6.00** Harangszó **6.05** Szentek, szent életű emberek **6.15** Benső végtelen – Herbert Madinger: Térj vissza! (36/23.) **6.30** Hírtükör **6.50** Múltidéző **6.52** Reggeli ima **7.00** A föld sója (ism.) **7.15** Pillanatfelvétel (ism.) **7.50** Perikópa – elmélkedés a mai evangéliumról **8.04** Templom – tér – kép – Templomok és közösségek a Kárpát-medencében és a nagyvilágban **8.30** Varázsdoboz – mesés irodalom **9.04** Trezor – válogatás rádiónk archívumából **9.30** Hangoló **10.04 Szentmise – közvetítés Budapestről az Alexandriai Szent Katalin-(tabáni) templomból.** A szentmisét bemutatja Nagy Sándor plébános. **11.04** Egyházzenei áhitat **11.30** Asztali áldás **12.00** Harangszó **12.01** Úrangyala-imádság **12.08** Napi evangélium (ism.) **12.10** A Vatikáni Rádió magyar műsora (a tegnap esti adás ismétlése) **12.30** Guzsalyas **13.04** Vendég-oldal **14.04** Szépség – Szalon **14.30** Rádiós regénytár – Ajándék és titok Epizódok II. János Pál pápa életéből. (34/20.) **15.04** Páholy és pódium – irodalom, zene, színház **16.30** Liturgikus énekek **17.04** Zene-közelben – Juhász Előd műsora Vendég: Temesi Ferenc Kossuth-díjas író **18.04** Keresztény Közéleti Akadémia **18.30** Hírtükör **18.50** Múltidéző (ism.) **19.00** Harangszó **19.01 Rózsafüzér-imádság** **19.35** Varázsdoboz – mesés irodalom (ism.) **20.04** Zenei barangolás **21.04** Napi evangélium – (ism.) **21.08** A Vatikáni Rádió magyar műsora **21.30** Rádiós regénytár – Ajándék és titok Epizódok II. János Pál pápa életéből. (34/20.) (ism.) **22.04** Zene-közelben (ism.) **23.00** Keresztény Közéleti Akadémia (ism.) **23.30** Hangoló **0.03** Angyalok citeráján – vers éjfél után **0.30-5.30** Ismétlések

KOSSUTH RÁDIÓ

04.03 „Hajnali" népzene korán kelőknek **04.25** Rákóczi induló **04.30** Határok nélkül **05.00** Hajnal-táj **05.58** Napi ima **06.00** Vasárnapi újság **08.34** Új világ **09.07** Kabarématiné **09.34** Korkóstoló **10.00** Krónika **10.04 Görögkatolikus szent liturgia** **11.00** Krónika **11.07** Gondolat-jel **11.58** Harangszöveg **12.00** Déli harangszó **12.01** Déli krónika **12.37** Közlekedés **12.38** Időjárás **12.39** Nemzeti Sportkrónika **12.51** Vízállásjelentés **13.00** Krónika **13.04** Jó ebédhez szól a nóta! **13.30** Krónika **13.32** 30 perc alatt a Föld körül **14.00** Krónika **14.06** Családok, történetek **15.00** Krónika **15.07** Nagyítás **15.30** Krónika **15.32** Kívánságkosár **17.20** Nemzeti Sportkrónika **17.30** Krónika **17.56** Közlekedés **17.57** Időjárás **18.00** Krónika **18.02** Határok nélkül **18.30** Irodalmi újság **19.00** Krónika **19.08** Vasárnapi újság – válogatás **20.00** Krónika **20.11** Esti mese **20.24** Vers napról napra **20.29** Jelenlét **21.00** Krónika **21.06** Sportvilág+ **21.30** Thomas Mann: Mario és a varázsló **22.00** Krónika **22.29** Időjárás **22.30** Sportvilág **23.00** Krónika **23.05** Egy Hazában **24.00** Himnusz; Hírösszefoglaló **00.10** Regényes történelem **00.35** Egyszer volt… **01.00** 100 éve történt **01.30** XX. századi történelem **02.00** Gondolat-jel **03.00** 30 éve szabadon **03.25** 30 perc alatt a Föld körül

BARTÓK RÁDIÓ

06.05 Hang-fogó **10.30** Fanfár – Minden, ami fúvós **11.00** Kezdőhang. Gyermek- és ifjúsági műsorok Becze Szilviával **12.05** Énekelj velünk! **12.35** Bravissimo. Ez történt ezen a héten a világ hangversenytermeiben **15.06** Régizenei kalandozások **16.00** Lemezelő – nem csak gyűjtőknek. G. Horváth László hegedűművész legkedvesebb felvételei. Beszélgetőtárs: Madarász Zsolt. Szerk.: Bánkövi Gyula **17.30** Zenei találkozások. Bálint János fuvolázik **18.30** Muzsikuslegendák. Lehár Ferenc operettkomponista, karmester **19.35** A Budapesti Fesztiválzenekar hangversenye. Vez.: Takács-Nagy Gábor. Km.: Marc Bouchkov (hegedű) 1. Joseph Haydn: B-dúr (A királyné) szimfónia no. 85, 2. Wolfgang Amadeus Mozart. G-dúr hegedűverseny K 216 (Bouchkov), ráadás: a) Eugene Ysaye: Szólószonáta op 27/5 – II. Danse rustique, b) Johann Sebastian Bach: a-moll szólószonáta BWV 1003 – III. Andante, 3. Wolfgang Amadeus Mozart: D-dúr szerenád K 204, ráadás: Wolfgang Amadeus Mozart: D-dúr induló K 215 **21.13** Anton Bruckner: I. (c-moll) szimfónia op 101. Ea.: Kodály Filharmonikusok Debrecen. Vez.: Anton Shaburov **22.00** Új Zenei Újság **23.00** EBU Jazz. A Linda Jozefowski Quintet koncertje **23.58** Szózat **24.00** Notturno

MÁRIA RÁDIÓ

Földfelszínen: 88,8 MHz (Budapest) 98,9 MHz (Gyál), 106,3 MHz (Monor), 91,7 MHz (Pécel), műholdon: DIGI és UPC szolgáltatók, IPTV-hálózaton: T-Home és Invitel szolgáltatók, internet: www.mariaradio.hu

00.00 Boldogasszony anyánk **00.05 Világosság rózsafüzér** **00.45** Tanúságtétel **01.10** Aktuális **01.55** Ne féljetek! **02.00** Szentségimádás **02.55** Igéző **03.00** Irgalmasság órája **03.30** Nosztalgiázzunk Laci atyával **04.15** Megújulás **05.00 Fájdalmas rózsafüzér** **05.40** Henri Nouwen. Szeretett vagy **05.44** Abba Pater **05.55** Hírpercek **06.00** Zsolozsma **06.30** Hírek a Vatikánból **06.50** Programajánló **06.55** Hírpercek **07.00** Nagyböjti készület **07.05** Napindító – reggeli magazinműsor **08.25** A mi rádiónk hírei **08.30** Aktuális **08.55** Hírpercek **09.00 Szentmise Esztergom, Nagyboldogasszony- és Szent Adalbert-főszékesegyházból** **10.00** Hírpercek **10.05** Aktuális **10.40** Hírpercek **10.45** Aktuális **11.25** Zsolozsma – olvasmányos és napközi imaóra **11.55** Hírpercek **12.00** Úrangyala **12.02** Műsorismertetés **12.05** Béke a földön **12.10** Programajánló **12.15 Dicsőséges rózsafüzér** **12.55** Hírpercek **13.00** Audiencia **13.25** Érik a szőlő **13.45** Henri Nouwen. Szeretett vagy **13.55** Hírpercek **14.00** Perikópa – Kocsis Imre atya szentírásmagyarázata **14.15** Litánia **14.20** Háttér **14.45** Hírpercek **14.50** Imalánc **15.00** Irgalmasság órája **15.15 Örvendetes rózsafüzér** **15.55** Hírpercek **16.00** Hitvalló **16.25** Hírek a Vatikánból **16.45** Hírpercek **16.50** A hit kapuja **17.35** Köznap **17.55** Hírpercek **18.00** Kincsesláda **18.50** Igéző **18.55** Hírpercek **19.00** Zsolozsma **19.25** Legyetek apostolok! **19.45** Hírpercek **19.55** Ráhangoló **20.00** Kiáltás – ima a nemzetért kegyhelyekről **20.16** Tojáséj – Beszélgetések a magyar költészetről **20.40** Ismerd meg magad **20.55** Hírpercek **21.05** Aktuális **21.55** Hírpercek **22.00** Felvidéki beszélgetés **22.55** Hírpercek **23.00** Hírek a Vatikánból **23.20** Mégis szeretni **23.40** Zsolozsma **23.55** Hírpercek

APOSTOL

7.30 Belső gerinctorna – Benvin Sebastian atyával **7.50** A nevelés az élet szolgálata – Uzsalyné Dr. Pécsi Rita előadása (ism.) **9.30** Imaszándékfogadás (élő) 06-1-704-4444 **10.00** Virágvasárnapi barkás körmenet, ünnepi **Szentmise 12.00** Budai hét **12.15** Imamaraton – Fatimai Rózsafüzér Királynéja, Portugália **13.25** Szentségimádás **14.00** Lélekemelő Károly atyával **15.00** Irgalmasság órája **15.30** Gyereksarok **16.00** Jézus Krisztus megkísértése, szellemi harc a mai világban (ism.) **17.00 Szentmise 19.00** Koncert **20.30** Budai hét **20.45** Mária köszöntő **21.30** Párbeszéd – Lelkesít-Ő (ism.) **22.30** Zsolozsma **22.45** Mélykvíz (ism.) **23.10** Szeretetláng (ism.) **23.25** Képújság

Szent István Rádió

5.00 Napköszöntő **6.05** Szentek, szent életű emberek **7.10, 12.10, 18.40** Egyházi hírek **7.20** Evangélium **7.35** Könyvek-könyve (ism.) **8.05** Évezredek asztalánál (ism.) **8.30** Szerzetesek félórája **9.05** Ökumené (ism.) **9.50** Gondolatok **10.00 Érseki Szentmise 11.30, 23.05** Vatikáni Rádió **12.20** Evangélium, Szólj Uram! **12.40** Névnap, kalendárium **13.05** Hétvégi levél **13.15** Magyar nóta **14.05** Cseperedő (ism.) **14.30** Sziluett **15.05** Krisztus kereszt az erdőn (ism.) **15.35** Kérem a következőt! (ism.) **16.05** Hangoló **16.35** Kívánságműsor **17.00** Regionális hírek **17.15** Érték-adó **18.00 Rózsafüzér 19.05** Andante **19.45, 23.35** Hétvégi levél (ism.) **20.10** Múltunk pillérei (ism) **21.05** Itt élünk (ism.) **22.05** Egyházfórum (ism)

EURÓPA RÁDIÓ europaradio.hu

6.00 Hírek **6.20** Nem csak kenyérrel él az ember **6.30** Rövidhírek **6.40** Napindító **7.00** Régió krónika **7.00–9.00** Kontinentális reggeli **9.00** Hírek **9.10** RefTér (ism.) **10.00** Hírek **10.10** Európa szalon (ism.) **11.00** Hírek **11.10** Isten előtt csendességben **12.00** Régió krónika **12.15** Mindennapi irodalom (ism.) **13.00** Hírek **13.10** Aréna **14.00** Hírek **14.10** Határtalan **15.00–17.00** Svédasztal **16.30** Régió krónika **17.00** Hírek **17.10** Köztünk élnek (ism.) **18.00** Hírek **18.10** Rendelő **19.00** Régió krónika **19.30** Esti nyugalom **20.00** Hírek **20.10** Isten előtt csendességben (ism.) **21.00** Hírek **21.10** Mindennapi irodalom **22.00** Hírek **22.10** Gramofon

FILMCAFE

07.15 Gattaca. Amerikai sci-fi (1997) (12) **09.25** Alfa. Amerikai akciófilm (2018) (12) **11.20** Kísérleti gyilkosság. Amerikai thriller (2002) (12) **13.45** Nicsak, ki beszél! Amerikai vígjáték (1989) (12) **15.40** A beavatott-sorozat: A lázadó. Amerikai kalandfilm (2015) (12) **17.55** Kínzó közelség. Amerikai thriller (2008) (12) **20.00** Veszélyes vizeken. Amerikai filmdráma (1994) (12) **22.10** Desperado. Amerikai–mexikói akciófilm (1995)). Fsz.: Antonio Banderas, Joaquim de Almeida, Salma Hayek (18) **00.15** Feltámadás. Amerikai thriller (1999) (18) **02.15** A világ legrosszabb embere. Norvég–francia–svéd–dán–amerikai romantikus film (2021) (12) **04.20** Az óriásgyíkok támadása. Katasztrófafilm (1999) (12)

híRTV

05.00 Televíziós vásárlás **06.00** Vezércikk – Olvasunk a sorok között (ism.) **07.00** Híradó **07.30** Svenk (ism.) **08.00** Vezércikk – Olvasunk a sorok között (ism.) **09.00** Háttérkép (ism.) **10.00** Televíziós vásárlás **11.00** Szélesvásznú történelem (ism.) – Hat hét boldogság (12) **12.00** Híradó **12.30** Pikk (ism.) **13.00** Hat hét boldogság. Magyar vígjátél (1939). R.: André De Toth (12) **15.00** Híradó **15.30** Paláver **17.00** Híradó **17.30** Radar ráadás **18.00** Célpont (ism.) **19.00** Sajtóklub **20.00** Csörte **21.00** Bayer show **22.00** Híradó **22.30** Riasztás (ism.) (12) **23.30** Jard (12) **24.00** Televíziós vásárlás **01.00** Hazahúzó **02.00** Bayer show (ism.) **03.00** Civil kör (ism.) **04.00** Televíziós vásárlás

M5

09.00 Evangélium **09.30** A dallamok, akik vagyunk. Táncház és legényes (12) **10.00** M5 História. Jókai Mór (ism.) (12) **11.00** Európai törpeállamok. Málta (12) **12.01** Klasszikusok a Zeneakadémiáról. Cziffra Fesztivál **13.00** Opera Cafe **13.25** Sárik Péter Trió X Beethoven – III. szimfónia – Marcia funebre **14.05** Bogos Ernő – Kötések Mestere (12) **15.10** A Nagyok. Csépe Valéria 2. epizód (ism.) (12) **15.40** Jézus és…. Szerelem (12) **16.35** Erdei utakon **17.10** Hazajáró **17.40** Multiverzum **18.10** Rejtélyes XX. század (ism.) (12) **19.00** A Fortuna legendája. Spanyol történelmi sorozat (12) **20.00** Kommentár Klub. Európa újrapozicionálása (12) **21.00** Kunszt (12) **21.30** R. Wagner: Parsifal (16)

Amikor akaratunk teljes szívvel belép Krisztus imájába, akkor helyesen imádkozunk.

Dietrich Bonhoeffer

A NAP MŰSORA

Film Café – 20.00

Veszélyes vizeken

Amerikai filmdráma (1994) • A cím jelentése kettős: jelenti egyrészt a veszélyes sodrású folyót, másrészt az emberi lélek gonoszságát, ami válsághelyzetben ezerszer veszélyesebb lehet. Az egyik gumicsónakban egy házaspár ül, serdülőkorú fiukkal. A szülők házassága megromlott, kérdéses, helyrehozható-e még. A másik ladikban három, majd két férfi evez, első ránézésre ők is csak békés, vizes kalandra vágyódnak. Mire lehull az álarc, és fény derül valódi arcukra, már ők irányítanak. A túlélés egyetlen reménye, hogy a két bűnöző nem tud evezni, így átkelni sem a lezúduló vízesésen. Az asszony viszont nem csupán szép, de mestere is az evezésnek. A főbb szerepekben **Meryl Streep** és Kevin Bacon. **(bánátigéza)**

MÉRTÉKADÓ • XXI. évfolyam 15. szám – Kultúra • Tv- és rádióműsor
Felelős kiadó: Kuzmányi István
Szerkesztőség és kiadóhivatal: 1068 Budapest, Városligeti fasor 42.
Posta cím: 1406 Budapest, Pf. 100 • e-mail: mk@katolikus.hu
Lapszerkesztő: Baranyai Béla • Lapszerkesztő-helyettes: Pallós Tamás
Szerkesztő: Vámossy Erzsébet
Tördelés: Kuzma Angéla • Korrektor: Gajdó Ágnes, Szántó István
Nyomdai munkák: Virtuoz Kiadó és Nyomdaipari Kft. • Ügyvezető: Tolonics Gergely
Az adók a műsorváltoztatás jogát fenntartják.
HU ISSN 1786-7274
Megjelenik az Új Ember ingyenes mellékleteként.

Sport 1

06.30 Televíziós vásárlás **08.00** Dupla dupla. Dartsmagazin (ism.) **09.00** Heti helyzet. A hét témái (ism.) **10.00** Erős emberek. Premium Strongman League **11.00** Televíziós vásárlás **12.00** Csók, tenisz **12.15** Baseball. MLB Plays of the Week, 1. **12.45** Kézilabda. Német Kupa, a 3. helyért (élő) **14.30** Kékek. Az OTP Bank-Pick Szeged hivatalos klubtévéje (ism.) **15.00** Dare to Rise. Mikler Roland **15.15** Kézilabda. Német Kupa, döntő (élő) **17.15** Harmadik félidő **18.45** NBA. Mesél a pálya – Luka Doncic **19.00** NBA. NBA 360, NBA, alapszakasz (élő) **21.30** NBA. NBA, alapszakasz (élő) **00.30** Labdarúgás. Török bajnokság, 31. forduló (ism.) **02.30** Labdarúgás. Portugál bajnokság, 29. forduló

SPEKTRUM

08.00 Mesterségek Memoárja II/3. (12) **08.30** Beépített főnök – Amerika XI/1–2. (12) **10.20** Menteni a menthetőt – kincset érő lomok II/7–8. (12) **12.10** Katonai kincsvadászok V/1–2. (12) **14.05** Élet a fagypont alatt: Kanada I/7. (12) **15.05** 18 kerékkel a 66-os úton I/3. (12) **16.00** Történelmi pillanatok I/8. (12) **16.05** Mérnöki csodák I/4. (12) **17.05** Menteni a menthetőt – kincset érő lomok II/10. (12) **18.00** A vademberek Ben Fogle-lal III/2. (12) **19.00** A Föld 4 milliárd éves története I/3. (12) **20.05** Leleplezők és leleplezettek II/3. (12) **21.00** A legvadabb álom (12) **22.00** A Heysel-tragédia I/6. (16) **23.05** Élet a luxusbörtönben (16) **24.00** FBI – Ügynökök és esetek V/9. (16) **00.25** FBI – Ügynökök és esetek V/10. (16)

NATIONAL GEOGRAPHIC

08.00 A történelem műhelyei (12) **08.55** Ausztrália a magasból (12) **10.00** Tényleg így készül?! (12) **11.00** Tényleg így készül?! (12) **12.00** Tényleg így készül?! (12) **13.00** Tényleg így készül?! (12) **13.30** Titanic: 20 évvel később James Cameronnal **14.30** Vissza a Titanic-hoz **15.30** Titanic: 25 évvel később James Cameronnal **16.30** Titanic: Digitális újjászületés **18.00** Légikatasztrófák (12) **19.00** Gépóriások. Oltanak és mentenek (12) **20.00** Örvényben: A nácik felemelkedése és bukása (12) **21.00** A történelem roncsai. Inváziók a pusztulásba (12) **22.00** Ezt ne próbáld ki! – Halálos mutatványok David Blaine-nel. India (16) **22.55** Elhibázva: A katasztrófa építészei (12) **23.55** Katasztrófák visszajátszva (12)

tv paprika

08.55 Gordon, Gino és Fred útra kel **10.00** TV Paprika magazin **11.00** Véletlenül vega (12) **11.30** Mary Berry klasszikusai (12) **12.30** Justine trópusi finomságai (12) **13.00** James Martin: Kalandozások Spanyolországban **14.00** Sophie Grigson: egy szelet Olaszország **14.55** Gordon, Gino és Fred útra kel **16.00** Egyszerűen Jamie **17.00** Mary Berry klasszikusai (12) **17.35** Sütimester – Kanada **18.30** Egyszerűen Donal **19.00** Egy falat Málta **20.00** James Martin: Kalandozások Spanyolországban **21.00** Sophie Grigson: egy szelet Olaszország **21.25** Gordon, Gino és Fred útra kel **22.30** Itália ízei David Roccóval (12) **22.55** Mary Berry klasszikusai (12) **23.30** Justine trópusi finomságai (12) **24.00** Tésztakaland

VIASAT3

06.00 A dadus III/21–25. (12) **08.30** Férjek gyöngye V/20. (12) **09.00** Férjek gyöngye V/21. (12) **09.25** Férjek gyöngye V/22. (12) **09.55** Férjek gyöngye V/23. (12) **10.30** Trendek+ I/6. (12) **10.55** Rat in the kitchen III. – extra III/2. (12) **12.20** Cobra Kai I/5. (12) **13.00** Cobra Kai I/6. (12) **13.45** Cobra Kai I/7. (12) **14.25** Cobra Kai I/8. (12) **15.00** Kellékfeleség. Vígjáték (2011) (6) **17.25** Nicsak ki beszél! Vígjáték (1989) (6) **19.20** Nicsak ki beszél még! Vígjáték (1990). Fsz.: John Travolta Kirstie Alley (16) **21.00** Nicsak ki beszél most! Vígjáték (1993) (6) **23.10** Chappie. Akciófilm (2015). Fsz.: Dev Patel Hugh Jackman. R.: Neill Blomkamp (16) **01.40** Trendek+ I/6. (12) **02.10** Cobra Kai I/5. (12) **02.40** Cobra Kai I/6. (12)

RTL

06.10 Babar és Badou kalandjai (6) **06.50** Molang (6) **07.05** Mouk (6) **07.15** Tom és Jerry Show (6) **07.35** Kalandos szafari (6) **08.00** Szilveszter és Csőrike kalandjai (6) **08.40** Jurassic World: Krétakori tábor (12) **09.15** Mike és Molly (12) **09.50** Agymenő kávézó (12) **10.30** A Muzsika TV bemutatja! (12) **11.10** Célirány (12) **11.55** Életünk története. Sztárpárok jövőutazása (12) **13.25** Ízlések és pofonok. Amerikai vígjáték (2007) (12) **15.40** Házasodna a gazda – Bemutatkoznak a gazdák (12) **18.00** RTL Híradó – Esti kiadás **19.00** Házon kívül (12) **20.00** Cápák között. Üzleti show-műsor (12) **21.45** A renitens. Bűnügyi vígjátéksorozat, I/6. (12) **23.00** Szemfényvesztők. Francia–amerikai akciófilm (2013) (12) **01.25** Cápák között (ism.) (12)

tv2.hu

06.10 Hupikék törpikék (12) **07.10** Magyar népmesék (12) **09.15** Frédi és Béni, avagy a két kőkorszaki szaki (12) **09.45** Babamánia. Ismeretterjesztő magazin (12) **10.25** Tűsarok. Stílusmagazin (12) **11.00** Több mint TestŐr. Életmódmagazin (12) **11.40** Házépítők. Életmódmagazin (12) **12.15** SuperCar. Autósmagazin (12) **12.55** Csapdába csalva. Német realitysorozat. Apa utolsó kívánsága (12) **13.30** Csupasz pisztoly 2 1/2 – Dermesztő rémület. Amerikai vígjáték (1991) (12) **15.25** Kéjjel-nappal. Amerikai vígjáték (2010) (12) **18.00** Tények. Hírműsor **18.55** A Nagy Duett. Magyar szórakoztató műsor, 5. (12) **23.00** Babylon. Amerikai életrajzi film (2022) (18) **02.55** Csapda. Amerikai filmdráma (2013) (18)

FILM+

05.00 Kis csillag születik. Francia családi vígjáték (2022) (12) **06.55** Blinky Bill: A film. Animációs kalandfilm (2015) (12) **08.40** Dzsungel-mentőakció. Francia animációs kalandvígjáték (2017) (12) **10.30** Apróláb. Amerikai animációs kalandvígjáték (2018) (12) **12.25** Vigyázz, kész, szörf! Amerikai animációs kalandvígjáték (2007) (12) **14.15** Vigyázz, kész, szörf! 2. Amerikai–kanadai animációs kalandvígjáték (2016) (12) **16.00** A vizesnyolcas. Amerikai vígjáték (1998) (12) **17.55** Sherlock Holmes. Amerikai–német akciófilm (2009) (12) **20.25** Sherlock Holmes: Árnyjáték. Amerikai akciófilm (2011) (12) **23.00** 2 kaliber. Amerikai akciófilm (2013) (16) **01.10** Az adósság. Thriller (2011) (16)

FILM MANIA

06.15 Az igazi Micimackó. Kanadai filmdráma (2004) (12) **08.15** Kislány a küszöbön. Német vígjáték (2011) (12) **10.45** Titkok könyvtára – A Szent Lándzsa küldetés. Kalandfilm (2004) (12) **12.45** A keményfejű. Olasz vígjáték (1987) (12) **14.40** Nagy Sándor, a hódító. Amerikai film (2004) (16) **18.00** Bunyó karácsonyig. Vígjáték (1994). Fsz.: Bud Spencer, Terence Hill (12) **20.00** Solomon Kane. Kalandfilm (2009). Fsz.: James Purefoy, Max von Sydow (16) **21.50** Mutáns mutánsok támadása. Amerikai horror-vígjáték (2017). Fsz.: Jake Busey, Sean Astin, Tom Arnold (16) **23.30** Az utolsó őrjárat. Akciófilm (2000) (16) **01.25** Vonat Busanba – Zombi expressz. Délkoreai horror (2016) (16)

amc

07.10 A testvériség. Amerikai akciófilm (2006) (12) **09.10** Mi kell a nőnek? Amerikai vígjáték (2000) (12) **11.45** A karate kölyök. Amerikai akciófilm (2010) (12) **14.30** Állj, vagy jövök! Amerikai–német akciófilm (1999) (12) **16.25** Macska-jaj. Jugoszláv–francia–német–osztrák–görög–amerikai vígjáték (1998). R.: Emir Kusturica (12) **19.00** Elhurcolva. Amerikai akciófilm (2011) (12) **21.00** Lángoló jég. Amerikai akciófilm (1994) (12) **22.50** Penge. Amerikai akciófilm (1998) (18) **01.20** Fűrész. Amerikai horror (2004) (18) **03.05** Hiába futsz. Amerikai akciófilm (1993) (12) **04.35** The Little Drummer Girl. Angol filmdráma, I/6. Fsz.: Holman Clare, Pugh Florence, Skarsgard Alexander. R.: Chan-Wook Park (12)

REMÉNYT, TÁMASZT ÉS KÖZÖSSÉGET NYÚJTUNK A

CSALÁDOKNAK

TECHNIKAI SZÁM

0011

MAGYAR KATOLIKUS EGYHÁZ

KÖSZÖNJÜK, HOGY ADÓJA **1%**-VAL TÁMOGATJA A **MAGYAR KATOLIKUS EGYHÁZ** SZOLGÁLATAIT!

1%