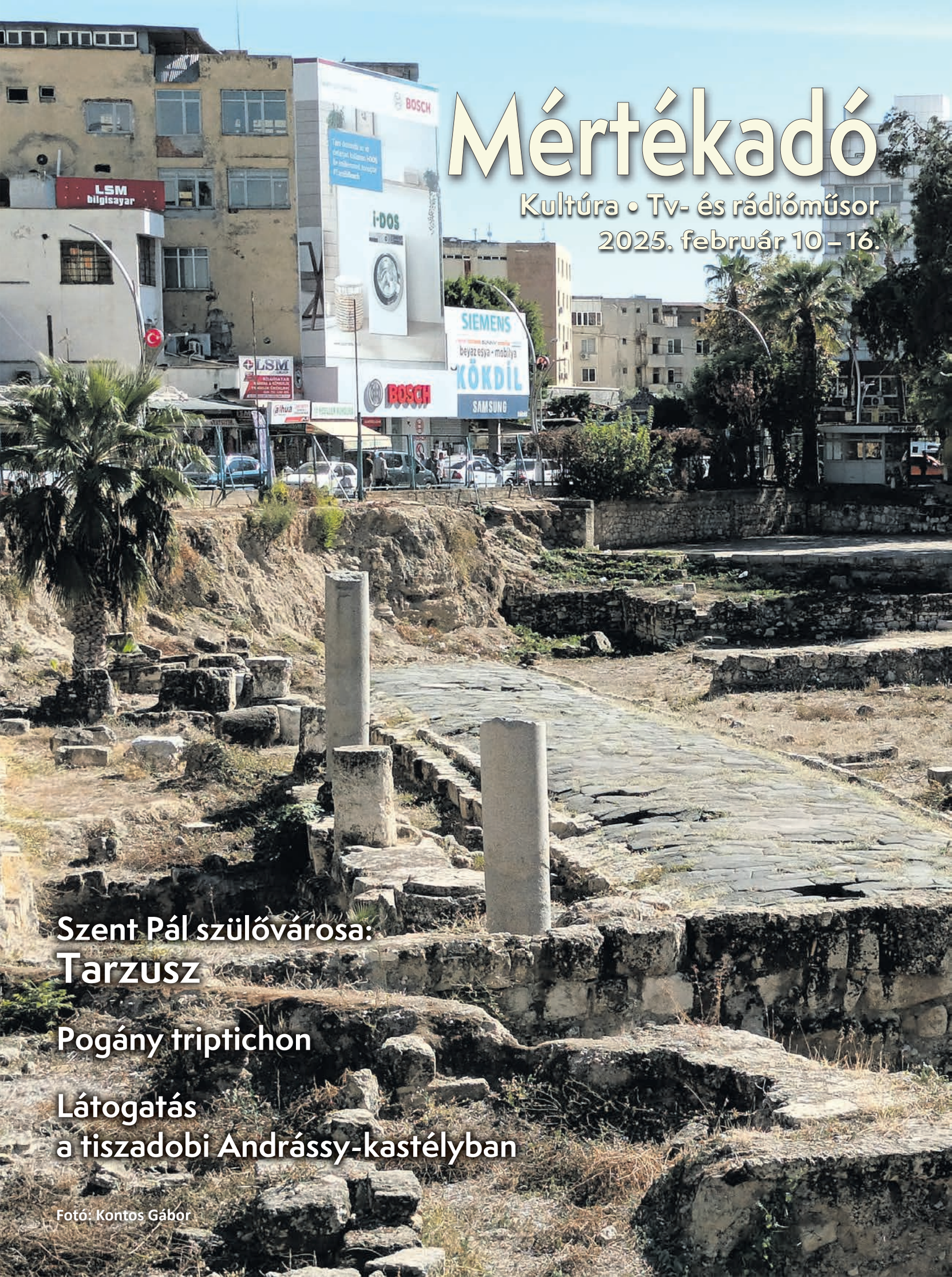

Mértékadó

Kultúra • Tv- és rádióműsor

2025. február 10 – 16.

Szent Pál szülővárosa: Tarzusz

Pogány triptichon

Látogatás a tiszadobi Andrássy-kastélyban

Fotó: Kontos Gábor

Látogatás Szent Pál szülővárosában

Minden hívő ismeri a keresztényüldöző Saulból Pállá vált apostol fordulatos életútját, és elismeri a kereszténység terjesztésében szerzett elévülhetetlen érdemeit. A „tizenharmadik apostol", bár zsidó származású volt és eszerinti nevelést kapott, nem Palesztinában, hanem a kis-ázsiai Kilikiában született és gyerekeskedett, görög–pogány környezetben. Az itt megismert szellemi-kulturális közeg később nagyban segítette őt abban, hogy a pogányok apostola legyen, vagyis rendkívül sikeres térítői munkát végezzen a nem zsidó vallású emberek körében. Jelen írás Szent Pál szülőhelyére, Tarzusz városába kalauzolja el az olvasót.

Szent Pál Tarzusza

„Én Tarzuszból való zsidó vagyok, Cilícia eme nevezetes városának polgára" – e szavakkal igazolta magát Pál görögül a római helyőrség vezetője előtt, amikor az, üldözői követelésére elfogatta őt a jeruzsálemi templomban. Ebből a mondatból megtudjuk Pál pontos származási helyét és azt, hogy római polgárjoggal rendelkezett, tehát előkelőnek számított. A hétezer éves múltra visszatekintő Tarzuszt, régies magyar nevén Tárzust, még Pompeius tette Kilikia provincia székhelyévé, miután Kr. e. 67-ben megtisztította a Földközi-tenger keleti medencéjét a Róma gabonaellátását veszélyeztető kalózoktól. Itt zajlott le Marcus Antonius és Kleopátra első híres találkozója Kr. e. 41-ben. (Kleopátra ezüst evezőkkel és lila vitorlákkal felszerelt, aranyozott bárkája rendkívüli külsőségek között hajózott fel a város kapujáig.) Tarzusz lakói még Iulius Caesartól kaptak római polgárjogot, mivel hű támogatói voltak a polgárháború idején. Ebbe a római polgárjogba született bele Saul az itt élő családján keresztül, valamikor Kr. u. 4–10 táján. Édesapja mint farizeus a legszigorúbb vallási irányzathoz tartozott, s fiát is bevezette a *Biblia* ősi szent nyelvezetébe. Saul testvéreiről csak annyit tudunk, hogy volt egy nővére vagy húga, aki később Jeruzsálemben élt a férjével. A farizeuscsaládokban a

Az antik út kiásott része a városközpontban

„Szép a *Tóra* tanulmányozása a világi foglalkozással összekapcsolva" elv uralkodott, tehát – édesapja révén – Saul is kitanult egy szakmát, a sátorlapszövés és sátorkészítés mesterségét, amelyet még évtizedekkel későbbi térítő munkája mellett is űzött. Saul számára tizennégy-tizenöt éves korában véget értek a tarzuszi gyermekévek, szülei Jeruzsálembe, rabbiképző iskolába küldték nagy reményekre jogosult fiukat. Szülővárosába körülbelül Kr. u. 38 körül telepszik vissza; társainak ki kell menekíteniük Jeruzsálemből. Ez idő tájt mind a keresztények, mind a zsidók köreiből bizalmatlanság árad felé. Az előbbiek nem tartják valódinak a megtérését, az utóbbiak pálfordulása óta árulónak tekintik. Második huzamosabb tarzuszi tartózkodásáról nem sokat tudni, megnősült, majd meg is özvegyült. Egy régi hagyomány szerint remeteként élt egy közeli barlangban, de valószínűbb, hogy eredeti mesterségét, a sátorkészítést folytatta. Ennek a talán egy-két csendes tarzuszi évnek Barnabás apostol megjelenése vetett véget, aki felkereste Pált szülővárosában, hogy Antiókiába hívja egyházszervezési munkára.

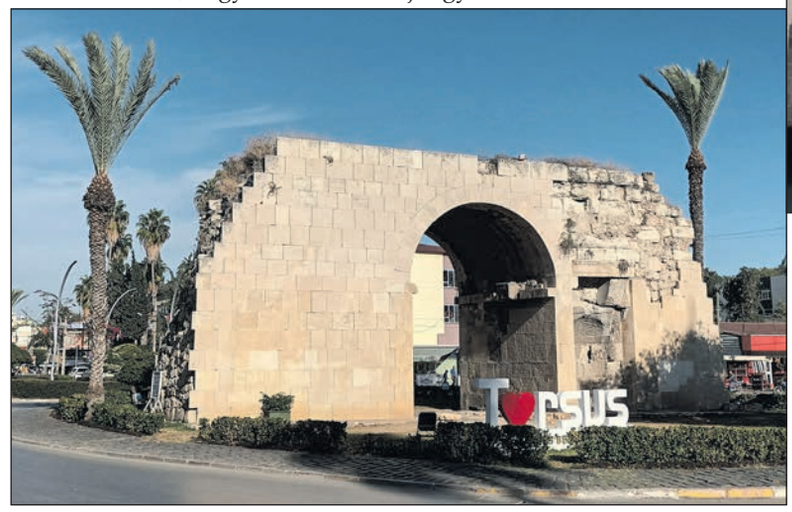

A Kleopátra-kapu napjainkban

Szent Pált a körülmetéletlenek, azaz a pogányok apostolának is szokás nevezni. A Kr. u. 49-ben tartott Jeruzsálemi Zsinaton az ifjú Egyház az ő ösztönzésére határozta el, hogy a pogányságból megtért keresztényeket nem kötelezi a körülmetélés mózesi törvénye. Ugyanekkor erősítették meg Pál azon jogát, hogy a pogányok között térítheßsen. A pogányokhoz való „hozzáértését" a szülővárosából hozta. Tarzuszban tanulta meg a Földközi-tenger keleti medencéjének közvetítő nyelvét, a görögöt, de ez önmagában még nem lett volna elegendő a kimagasló teljesítményhez. Tarzusz az 1. században nem egy átlagos tartományi székhely, hanem a sztoikus filozófia egyik fellegvára, olyan kulturális és szellemi központ volt, amely Alexandriával és Athénnal vetekedett műveltség terén. Innen vittek házitanítókat Rómába, közülük a leghíresebb Athénodórosz filozófus, történész, Octavianus mentora volt. A későbbi Augustus császár annyira tisztelte tanítóját és barátját, hogy annak szülővárosát felmentette a birodalmi adózás alól. Tarzuszban ez idő tájt egyszerre volt jelen a görög nyelv és kultúra, a római törvény, a zsidó vallásos szigor, a hellenisztikus életvitel és a keleti misztériumok. Az itteni gondolkodás és művelt életforma jelentős hatást tett Pál személyiségére, még ha esetleg nem is volt tudatában ennek a megtérése előtt. Tarzuszban szívta először magába a tanítás és a vita művészetét, amely oly fontos volt az új vallás sikeres terjesztésében. Vajon mi maradt mára a nagy múltú város épített örökségéből, atmoszférájából és Pál apostol földi pályafutásának helyszíneiből?

Szent Pál kútja

Szent Pál nyomdokain

Az ókori Tarzusz jelenleg a városközpont alatt rejtőzik, ezért nagyon nehéz régészeti feltárásokat végezni, pláne olyan emlékeket találni, amelyek biztosan köthetők Szent Pál földi életútjához.

Az egykori Szent Pál-templomból kialakított Templom-dzsámi

Az egyik ilyen helyszín a *Kleopátra-kapu*, az ókori városfal egyetlen megmaradt része. A ma már nem létező szakaszok is elég sokáig bírták, az egyiptomi–oszmán háború után bontották le őket, 1835-ben. Szent Pál-kapunak vagy Tengeri kapunak is hívták, amikor még fel lehetett hajózni a városhoz a Földközi-tengertől. Ennél a kapunál érkezett meg Kleopátra bárkája Tarzuszba. A kapu a ma látható formáját a Kr. u. 3. századi átépítés során kapta, de nincs okunk kételkedni abban, hogy a kapunyílás később is ugyanott maradt, ahol századokkal korábban volt. Stílusos

A Szent Pál-emlékmúzeum, egykori arab–görög ortodox templom

tehát innen kezdeni a régi és újabb házak kusza halmazából álló belváros bejárását.

Eredeti helyszín az 1993-ban, mélygarázs építése közben, véletlenül megtalált *ókori út* is. Helyben nem található fekete bazaltkőből építették 6,5 méter szélesre, a peremén végig vízelvezetővel, alatta szennyvízelvezető csatornával, ami az építmény fontosságát mutatja. A Kr. e. 160 körül lerakott út köveit – a fentebb említett hírességeken túl – olyan személyek koptatták, mint Iulius Caesar, Augustus, Cicero és természetesen Szent Pál. Az egykori főutcát ötven méter hosszan sikerült feltárni, többre nincs mód, mivel az utcák és a lakóházak épültek rá.

Szent Pál kútja régóta az erre vetődő zarándokok célpontja, noha teljes bizonyossággal nem állítható, hogy az apostol valóban használta. A harmincnyolc méter mély kút ma is ad – állítólag gyógyító erejű – vizet; ha megkérjük az őrt, húz fel nekünk belőle; pohár is van kitéve a bátor jelentkezőknek. A kutat néhány éve szépen felújították, eltávolították a később ráépített betonpadlót és a festést, így most valóban úgy néz ki, mint amilyen Szent Pál korában lehetett. Mellette üveglap alatt egy római kori lakóház padlómaradványai és alapfalai szerénykednek. Ha tényleg igaz – mint ahogy állítják –, hogy ehhez a házhoz tartozott a kút, s ha igaz az apostol és a kút közötti kapcsolat is, akkor Szent Pál szülőházának romjai vannak a mélyben. A környéket elkerítették és parkosították; három euróért lehet belépni az őrzött területre.

A belvárosban sétálva még két, korban későbbi épület kötődik Szent Pálhoz. A város közepén áll a hivatalos nevén *Régi*, nem hivatalosan *Templom-dzsámi*. Az épület iskolapéldája annak, hogyan lehet egy keresztény templomot dzsámivá alakítani: nem kell hozzá más, mint egy minaret, belülre pedig egy fából ácsolt szószék, egy mihráb-fülke és a freskók eltüntetése. Az 1102-ben Szent Pál emlékére épített templom 1415 óta működik dzsámiként. Pár száz méterre innen egy másik templomnak nagyobb szerencséje volt, nem alakították át dzsámivá, és ma is Szent Pál nevét viseli – igaz, múzeumként. A jelenlegi templom 1862-ben épült egy jóval korábbi templom felhasználásával. Az egykori görög ortodox templom külső falát vakárkádok díszítik, belső terének díszítéséből néhány freskó maradt meg csupán; Jézust, a négy evangélistát, angyalokat és tájképeket láthatunk, ha felfelé tekintünk az egyébként fehérre meszelt templomban. Rendszeres miséket a 1923. évi kötelező görög–török lakosságcsere óta már nem tartanak benne, de zarándokcsoportok ma is használhatják vallási célra az immár *Szent Pál-emlékmúzeum* néven működő épületet.

A keresztény jelenlétnek van egy érdekes kései epizódja is a városban: a Tarzuszi Amerikai Főiskolát még 1888-ban alapították Szent Pál Főiskola néven, Amerikában. Tarzuszba úgy került, hogy az újonnan alakult szekularizált török állam külföldi intézményeket is bevont az oktatás színvonalának emelésébe. A jó nevű iskola ma is működik, de már világi intézmény, egy török alapítvány tartja fenn. A tanárai között most is vannak amerikaiak.

Tarzusz Törökországban

A Szent Pál kútjának helyet adó tér oszmán kori házai régi pompájukban tündökölnek, máshol azonban egész utcák állnak az összedőlés szélén, szebbnél szebb régi házakat magukkal rántva az elmúlásba. Tarzusz híres a régi házairól, amelyekre információs táblák is lépten-nyomon felhívják a figyelmet. Ne gondoljunk azonban egy nyugat-európai szinten rendbe tett és megóvott ékszerdobozra vagy műemlékvédelemre az óvárost illetően! Az összes török városhoz hasonlóan a belváros régi házait itt is csak a bennük lakók szegénysége és az ingatlanpiaci befektetők figyelmének lanyhulása mentette meg annak idején a lebontástól. Néhány

Szépen felújított régi tarzuszi házak

évtizeddel ezelőtt kezdték felismerni, hogy az idegenforgalom profitál a történelmi miliőből, s innentől kezdve bizonyos házakat, házcsoportokat rendbe tettek, tesznek. A régi lakóházak többségére azonban Tarzuszban is az elkerülhetetlen megsemmisülés vár. A régi tarzuszi házak főképpen a 19. századból, legkésőbb a 20. század elejéről származnak, abból az időből, amikor a gyapottermesztés jó megélhetést nyújtott a város lakóinak. Kőből és/vagy vályogból készült faszerkezetesen épületek ezek, jellemzően kétszintesek. Magas mennyezetű alsó helyiségeik műhelyként, istállóként vagy gyapotraktárként szolgáltak. Az utcafronton legdíszesebben az ajtókat munkálták ki, a falakon belül pedig minden módosabb ház virágokkal díszített átriumos udvart rejtett. Jelenleg

Dániel sírjánál

mintegy háromszáz régi tarzuszi ház van műemléki nyilvántartásba véve, és kétszer ennyi azoknak a száma, amelyek nem részesülnek ilyen védelemben.

Szent Pál ideje óta alapos etnikai és kulturális átrendeződés ment végbe az egykori Kilikiában. A Tarzuszt egykoron átszelő görög nevű Küdnosz folyót még a bizánci időkben kivezették a városból, mai neve Tarzusz patak vagy Berdán folyó. Birodalmak jöttek-mentek, végül a török uralom bizonyult tartósnak. A híres török utazó, Evlia Cselebi ezt írta 1671-ben: Tarzusz városa egy síkságon van, egyórányira a tengertől. Kétemeletnyi erős fallal és árokkal van körülvéve minden oldalról, a falakon belül három különálló negyeddel. Ő még ilyennek látta a várost. Az ókor óta itt lakó görögök, örmények közösségeit a 20. század elsöpörte, a mai Tarzusz – Tarsus néven – tipikus török középváros 350 ezer lakossal és némi közel-keleti beütéssel. Ha ókori emlékből nem is sok maradt épen, a hangulat ma is olyan, mint kétezer évvel ezelőtt. A belváros felfedezésének fele részben a történelmi épületek meglátogatásából kell állnia, ezen túl pedig az apró boltok végigjárásából és a helyi ízek kipróbálásából. De milyen enni- és innivalót kóstoljon meg a zarándok, amit jó eséllyel csak itt talál meg egész Törökországban? Például a *tarzuszi humuszt,* amelyet savanyúsággal és kenyérrel főételként fogyasztanak. Megkülönböztető jegye, hogy melegen tálalják, és a csicseriborsó massza állaga durva, mivel nem gépben darálják, hanem rézmozsárban törik. Szintén főételként szolgál a tarzuszi *fındık lahmacun*, magyarul mogyorólahmadzsun, ami nem más, mint egy vékony és könnyű tésztára kent fűszeres darálthúskeverék. Mogyorót mutatóban sem tartalmaz, a normál lahmadzsuntól különböző, apró mérete miatt kapta ezt a nevet. Desszertként fogyasszunk el egy, vagyis három *kerebiçet!* Ez egy búzadarából készült sütemény mogyoróval és dióval töltve, édes habbal leöntve. Három darab van egy adagban, ami biztosítja, hogy az utazó két napig rá se tudjon nézni semmi édesre. Végül említsük meg a fahéjból, gyömbérből, galangálból, szegfűborsból, szegfűszegből és dióból főzött *kaynart.* A régi időkben a kisbaba születésének örömére szolgálták fel ezt az italt, amely mára a város egyik jelképévé vált. Minden ide látogató megkóstolja. A legalkalmasabb hely erre a *Kırkkaşık Bedesten*, a mára szuvenírbazárrá vált egykori vallási iskola és népkonyha épülete. A kávézók cégérei nem győzik emlékeztetni a turistákat, hogy odabent kaynar is kapható, így ez is egy kötelező program. A szuvenírekénél maradva megemlítendő, hogy a városban nincsenek Szent Pállal kapcsolatos ajándéktárgyak; az apostolhoz köthető egy-két konkrét helyszínen kívül nem hirdetik a város kereszténységben betöltött szerepét.

Az iskolát és népkonyhát egykoron üzemeltető *Ulu,* azaz nagy *cami* (dzsámi) a város fő látványossága a török turisták számára. Az 1579-ben épült remekmű Tarzusz legszebb épülete, csodálatos kőfaragásaival, márvány szószékével és mihrab-fülkéjével kötelező látnivaló. Külön érdekessége, hogy a 19. században, a nagy óratoronyépítési időszakban, Tarzuszban e célból nem egy különálló tornyot építettek a főtéren, mint ahogy az szokásos volt akkortájt, hanem a Nagy dzsámi egyik tornyát fogták be erre a célra. Ez persze semmiségnek tűnik ahhoz képest, hogy odabent a Nagy dzsámiban Ádám és Éva harmadik fiának, Sétnek a sírját is megtekinthetjük.

További érdekességek Tarzuszban

Nem mintha a fentebb említett látnivalók sora nem volna elegendő indok a város meglátogatására, de muszáj szólnunk néhány kevésbé ismert látnivalóról is. A babiloni fogság idején élt Dániel próféta sírját több mint fél tucat város szeretné a magáénak tudni. A legismertebb ezek közül az iráni Szúza, a legkevésbé ismert pedig Tarzusz. A legenda szerint egy nagy éhínség idején Dánielt meghívták Tarzuszba, hogy esőért imádkozzon, és tanácsokat adjon a lakosságnak. Itt halt meg és itt is temették el. Sírja fölé 1857-ben dzsámit emeltek. De honnan tudták évszázadokkal később, hogy valóban Dániel próféta sírja fölé építkeznek? I. Omár kalifa 637-ben hódította meg Tarzuszt az iszlámnak. Egy ezeréves, arab nyelvű forrás szerint Omár katonái egy építkezés során szarkofágot találtak, amelyben egy hatalmas holttest feküdt aranyhímzéses lepelben, gyűrűvel az ujján. A gyűrűn egy gyermekfigura volt látható két oroszlán között. Omár egyik bizalmasa szerint a gyűrű Dánielé kellett hogy legyen, mert a jelenet annak az életeseménynek az ábrázolása, amin Dániel próféta keresztülment. (Van olyan hagyomány is, amely szerint Dánielt még gyerekkorában elrejtették a szülei egy barlangban, amikor a babiloni király meg akarta öletni.) Omár kalifa a csontok védelme érdekében elrendelte, hogy a sírt ássák mélyebbre, és vezessék át fölötte a Küdnosz folyót. A 2007-ben végzett ásatások során valóban találtak egy, a későbbi dzsámi építői által precízen megkímélt antik sírépítményt, így Tarzusz is esélyes lehet a próféta sírjáért folyó versenyben.

Legalább ennyire érdekes egy másik ókori építmény, a *Donuktaş,* Tarzusz legnagyobb ókori emléke. Az egyik belvárosi lakónegyed szélén egy hatalmas, szabályos téglalap alakú, lapos sziklatömb terpeszkedik. Aztán, ha a kulcsos bácsi is előkerül, és beenged

A titokzatos Donuktaş (Forrás: touristdailyprograms.com)

az egyetlen nyíláson át, kiderül, hogy nem tömör szikláról van szó, hanem egy 6,5 méter vastag falak alkotta kőkeretről. A dísztelen monstrum első ránézésre egy történelem előtti nép hagyatékának tűnik, de később megtudom, hogy viszonylag „fiatal", Kr. u. 130–180 körül épült Hadrianus császár kultuszának ápolására, s ma már csak az alapokat láthatjuk, a márványoszlopoknak és a borításnak réges-régen lába kélt. A méretei lenyűgözőek: a körülbelül 133,5 x 60,5 méter hosszú, görög stílusú építményt minden oldalon tíz, illetve huszonegy, húszméteres oszlop szegélyezte. A *Donuktaş* az ókori római világ egyik – ha nem a – legnagyobb temploma volt. Építésének idején a jómódú és pezsgő kulturális életű Tarzusz város kimondott célja volt, hogy túlszárnyalja a világ hét csodáját, s úgy tűnik, ez sikerült is neki. Kár, hogy mi már csak elképzelni tudjuk e gigászi munka végeredményét.

A Templom-dzsámi előtt, az utca közepén egy rémisztő nőalak vicsorog az átkelőkre, kígyók társaságában. Az ijesztő jelenség szerencsére bronzból van; ő az emberfejjel és kígyótesttel ábrázolt *Şahmeran*, Tarzusz és környéke egyik legrégibb és legfontosabb mitikus alakja, a kígyók királynője. A hozzá fűződő mondák ma is elevenen élnek a helyiek körében, így a fémtányéroktól kezdve a bevásárlószatyrokig mindenütt találkozhatunk az egyébként jó szándékú *Şahmerannal.* Egy biztos, bármilyen vallású legyen is a városba látogató, szép élményeket fog gyűjteni a tömegturizmus által még nem sújtott Tarzuszból.

Szöveg és kép: Kontos Gábor

Pogány triptichon

Egy szecessziós illusztrátor mesés világából

Megint egy jeles magyar, aki helyet talált magának egy nemzetközi műfaj legnagyobbjai között. Az 1882-ben, Szegeden született Feuchtmann Vilmost Willy Pogányként ismerte meg a világ. Elsősorban népszerű illusztrátor volt, aki nagyszabású murális műveket alkotó festőként, képzőművészként, díszlet- és jelmeztervezőként is letette a névjegyét.

A kezdetben mérnöknek készülő, ám legszívesebben rajzoló, festő fiatalember Budapesten, Münchenben, majd Párizsban élt és tanult, aztán a megspórolt pénzéből Londonba költözött. A kiváló brit illusztrátor, Arthur Rackham ekkoriban, 1905-ben

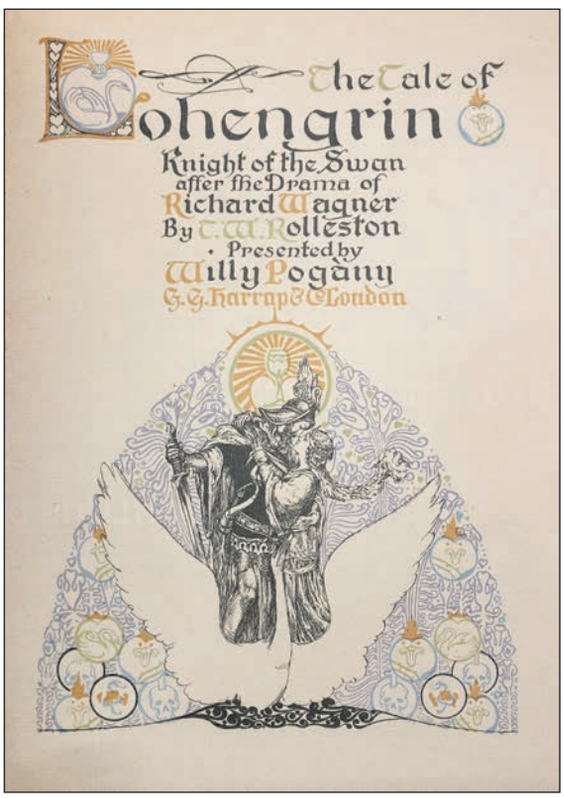

aratta nagy sikerét Washington Irving amerikai író *Rip Van Winkle* című novellájának képes kiadásával. Rackham klasszikus szerzők alkotásainak sorát ékítette rajzaival, akvarelljeivel, a külcsín és a belbecs terén egyaránt kimagasló szecessziós könyvcsodákat hozva létre. Angliában és az Egyesült Államokban számos kitűnő illusztrátor lépett a nyomába, és hamarosan Willy Pogány is hozzá hasonló hírnevet szerzett magának. Wagner zenedrámái közül Rackham *A Nibelung gyűrűje*-tetralógia négy részét, *A Rajna kincsét*, *A walkürt*, a *Siegfriedet* és *Az istenek alkonyát* ültette át a képzőművészet világába (1910–1911), Pogány – ugyancsak egységes koncepció szerint – a *Tannhäuser* (1911), a *Parsifal* (1912) és a *Lohengrin* (1913) „képeskönyveit" valósította meg. E többféle kötésváltozatban megjelentetett, vastag, vízjeles papírra nyomtatott, reprezentatív kiadványokban nemcsak a bonyolult vonalvezetésű ceruza- és tollrajzok, az aprólékos metszetszerűségek, a finom kivitelezésű akvarellek dicsérik a keze munkáját; ő alkotta a míves borítókat, a burjánzó iniciálékat, a gótizáló írásképeket és a majd minden oldalon megjelenő, szeszélyesen indázó díszítőmotívumokat is.

A magyar grafikus azután sem szakadt el a zenétől, hogy működésének fő színtere 1914-től Amerika lett. Miközben folytatta a könyvek, magazinok illusztrálását, dolgozott a New York-i Metropolitannek is, ahol Rimszkij-Korszakov Puskin-adaptációjához, *Az aranykakashoz* és Rossini *Olasz nő Algírban* című vígoperájához tervezett díszleteket, jelmezeket. Ez irányú tapasztalatait később art directorként Hollywoodban kamatoztatta; egyebek mellett *A múmia*-filmek 1932-es ősváltozatának látványáért felelt.

Nagyszabású vállalásai közé tartoznak azok a muráliák (freskók, falképek, frízek, épületdekorációk), amelyeket New York-i szállodák, színházak – többek között a Hotel St. George, a Park Central Hotel, az August Heckscher's Children's Theatre és a Bernard B. Jacobs Theatre (eredetileg Royale Theatre, egy ideig John Golden Theatre) – számára készített.

Willy Pogány 1955-ben hunyt el választott metropoliszának Manhattan negyedében. Miközben Angliában és Amerikában bekerült az art nouveau és az art deco nagyjai közé, itthon jóformán elfelejtették. Munkái közül az antikváriumokban időnként felbukkan Jókai Mór *Mire megvénülünk* című regényének 1909-es képes kiadása, illetve Isadora Newman 1928-ban magyarul is megjelent regés könyve, a *Tündér-virágok*. Főbb illusztrátori produktumai – Goethe *Faustja* (1908), Omár Khajjám *Rubáijátja* (1909), Coleridge-től az *Ének a vén tengerészről* (1910), az említett „Wagner-trilógia", a *További mesék az arab éjszakákból* (1915), Swifttől a *Gulliver utazásai* (1917), Puskintól *Az aranykakas* (1938) – elvétve kerülnek elő, és akkor is inkább csak magas áron jegyzett árverési tételként tűnnek fel.

Arthur Rackham nyomdokain Pogány minden egyes kötete műalkotás; a maga módján Gesamtkunstwerk, a Wagner önkifejezésére is olyannyira jellemző összművészet. Érdekes, hogy a wagneri életműből

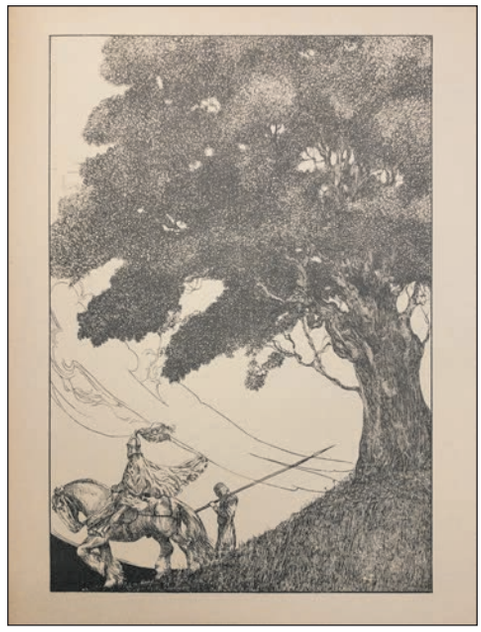

őt főleg az a három zenedráma foglalkoztatta, amely a középkori keresztény mitológiából merítette témáját. A két feddhetetlen Grál-lovag, Parsifal és Lohengrin történetét illusztrálta, és az ugyancsak kalandos sorsú, az érzékiségben elvesző, Rómába zarándokló Tannhäuserét, aki megváltását az Árpád-házi szentünkről mintázott Erzsébet imáinak és életáldozatának köszönheti.

A századforduló „felszabadító", frusztrációkat feltáró pszichológiai következtetései mentén Willy Pogány is tud Beardsley-szerűen merészebb, kihívóbb lenni rajzolt, festett aktjaival, talányos „epizódjaival", kompozícióinak többsége azonban poézist, szelídséget, kiegyensúlyozottságot tükröző alkotás. Még a drámaibb, sötétebb tónusú, komorabb vonalvezetésű képein is a légies, hullámzó „szecessziós beállítások" esztétikájával hat, miközben az ábrázolt konkrét jeleneteket stilizált, áthallásos kontextusokba helyezi. Beszédes – néha egészen puritán, máskor szőnyegmintásan túlzsúfolt – illusztrációival előszeretettel utal az adott legendakör részletesen ki nem fejtett hátterére, a Wagner által „megénekelt" misztériumok bonyolult összefüggéseire. Pogány trilógiájában, ha tetszik, könyv-triptichonjában, a rideg, kemény realizmus helyett az elbűvölő, alkalmanként már-már szinte édeskés meseszerűség dominál. A gyakran előforduló kereszt-, kehely-, tövis- és virágmotívumokkal, az itt-ott rendre felragyogó IHS-monogramokkal és a küldetésüket beteljesítő „tiszták" figuráival Pogány Vilmos akarva-akaratlan Jézus végső győzelmét hirdeti és a krisztusivá lett ember célba érkezését ünnepli.

(Az illusztrációk a Lohengrin *1913-as kiadásából valók.)*

Pallós Tamás

A szép akasztott háza

A tiszadobi Andrássy-kastély

A cím idősebb gróf Andrássy Gyulára (1823–1890) utal, őt nevezték „a szép akasztottnak” a 19. század második felében. Az 1848–49-es szabadságharcban való részvételéért 1851-ben halálra ítélték, azonban csak jelképesen tudták felakasztani, mivel akkor már egy ideje Párizsban tartózkodott. A kortársak szerint Andrássy jó kiállású, ma úgy mondanánk, sármos férfi volt, s a párizsi hölgyek körében nagy népszerűségnek örvendett, ezért emlegették „a szép akasztottként”. A tiszadobi Andrássy-kastélyban járva egy történelmi festményre bukkantunk, amely Ferenc József 1867-es koronázását ábrázolja. A jeles eseményen a felesége, Erzsébet királyné is jelen volt. A királyi pár a fő helyen, baldachin alatt áll, jobbra idősebb gróf Andrássy Gyula miniszterelnök a magasba lendíti díszes kucsmáját, és *éljen!* kiáltással üdvözli a frissen megkoronázott uralkodói párt. A magyar világi rendek nevében a Szent Koronát is ő tette fel Ferenc József fejére, holott mintegy másfél évtizeddel korábban még halálra ítélt forradalmár volt. A történet azért is érdekes, mert azt mutatja, hogy a korábbi ellenségek évekkel a vérre menő küzdelem után képesek voltak együttműködni, s a boldogabb jövő érdekében kiegyezni egymással. Példaértékű tett, amikor az emberek képesek felülemelkedni a korábbi viszályokon, gyilkos indulatokon, s egy magasabb célt szem előtt tartva szóba állni egymással. A kiegyezés persze nemcsak Andrássy érdeme volt, hanem, mint tudjuk, Deák Ferencé és másoké is, akik részt vettek az évekig tartó tárgyalásokban.

Hálószoba Andrássy Katinka hagyatékából

A koronázási ünnepség csúcspontját ábrázoló mű megalkotására a bécsi Akadémián tanító Eduard von Engerth kapott megbízást, aki vázlatkészítés céljából maga is részt vett a szertartáson. A festmény majdnem minden szereplője azonosítható: a pápai követ, a Habsburg-dinasztia főbb hivatalnokai, jobbra, az oltárnál pedig a szertartást celebráló Simor János hercegprímás. A királlyal szemben, a kép bal alsó sarkában a magyar miniszterek állnak, felettük páholyban ülnek a palotahölgyek és az országgyűlési képviselők. A több mint száz szereplő társaságában, a miniszterek sorában találjuk a kiegyezés másik nagy szorgalmazóját, a már említett Deák Ferencet is. Pedig a haza bölcse nem vett részt a szertartáson, korabeli források szerint az esemény idején a lakhelyén, az Angol Királynő szállóban tartózkodott. Kiemelkedő szerepe miatt azonban a bécsi udvar az ő arcképét is megrendelte az alkotótól, aki egyébként saját magát is a főszereplők közé festette. Szakállas arca Ferenc Józseftől balra látható. A koronázást megörökítő festmény a tiszadobi Andrássy-kastély második emeletén berendezett tematikus tárlaton látható. De ne szaladjunk előre, egyelőre maradjunk még a földszinten!

Tiszadobi látogatásunkkor havas a puszta-ság, amely felől közelítve már messziről feltűnik a soktornyos kastély gazdagon kiképzett hátsó homlokzata. Az épület maga nem teljesen sík terepen áll, a túloldalról jobban látszik, hogy egy kisebb dombot emeltek a szinte vár benyomását keltő, lenyűgöző épületegyüttes alapjául.

Más arisztokrata családokhoz hasonlóan történetüket az Andrássyak is a magyar államalapítás idejére vezették vissza. A legenda szerint Andorás volt a családalapító, aki állítólag részt vett az I. István megkoronázása alkalmából szervezett lovagi tornán. Kevés nemesi család van Magyarországon, amelynek tagjai olyan jelentős szerepet töltöttek be a magyar nemzeti történelem évszázadai során, mint az Andrássyak.

Tiszadob történetének utolsó másfél évszázada is szorosan kapcsolódik a családhoz, amely a 18–19. század fordulóján jutott hozzá tiszadobi birtokaihoz. A 19. század végén idősebb Andrássy Gyula két épületet emeltetett Tiszadobon. Először egy favázas, egyemeletes, kisebb vadászlak készült el, amely azonban 1885-ben leégett. Ezután, 1886 és 1890 között épült meg a jelenlegi kastély, amelyről a *Vasárnapi Újság* révén elterjedt, hogy maga

a gróf is részt vett a tervezésében. A legvalószínűbb minták a Loire-menti Chaumont-sur-Loire és Sully-sur-Loire kastélyai lehettek, amelyeket Andrássy Gyula az utazásai során láthatott.

A neogótikus-romantikus stílusban épített kastélyt Meinig Artúr tervezte, aki Budapesten gróf Wenckheim Frigyes palotáját (ma: Szabó Ervin Könyvtár), a Stefánia úton a Stefánia Palotát (ma: Honvéd Kulturális Központ) építette a 19. században. A vidéki kastélyok tekintetében igazi profizmusra tett szert. Nevéhez fűződik például a sorokújfalui Szapáry-kastély, Nagykárolyban gróf Károlyi István kastélya, és még sorolhatnánk.

A Rippl-Rónai-féle Andrássy-ebédlő

A tiszadobi kastély mögött a tervező angolkertet is létesített. Az épületet a Tisza partjához közel, ahogyan már említettük, egy magaslatra emelték, így kitűnik a folyó árterének lapályából. A parkot kelet felől maga a Tisza határolja. A kor ízlésének megfelelően az épület homlokzata előtt parkot létesítettek nyírt bukszusokkal, tiszafákkal. Középen még ma is ott áll a *Leányszöktetés* című Fadrusz-szobor. Az első emelet ablakaiból rátekinthetünk a sűrű bokrok alkotta labirintusra; látszik, hogy a felújítás után is gondosan kezelik a kastély munkatársai.

Az épület bejárása során először a lovagterembe vezet az út, mi azonban ifjabb gróf Andrássy Gyula hálószobája felől kezdve jártuk végig a földszinti termeket. A kastély sajnos nem maradhatott fenn eredeti formájában az utókor számára. Az I. világháború

után, 1918-ban Polgár felől fegyveres forradalmárok érkeztek ide tíz-tizenkét járművel. Betörték a kastély ajtaját, összezúzták a teljes bútorzatot, az ablakokat belövöldözték. Összetörték a velencei tükröket, a csillárokat, a szobrokat és a kerámiákat, megsemmisítették vagy elhordták a drága festményeket, könyveket.

1945-ben, a II. világháború végén román katonai kórházat telepítettek az épületbe. Úgy tudni, hogy az itt elhunyt katonák ma is a parkban nyugszanak. Miután a teljes főúri ingatlan állami tulajdonba került, az Andrássyak története Tiszadobon véget ért. 1948-ban háromszáz osztrák gyerek nyaralt itt, majd egy éven át görög menekültek gyermekei használták a kastélyt. 1950-től a közelmúltig gyermekvárosként működött az ingatlan, 2007-ben költözött át az intézmény egy modern épületegyüttesbe. Amit ma a kastélyban láthatunk, majdnem mind hagyatéki tárgy.

Az ifjabb Andrássy Gyula gróf hálószobájának közepén egy szép, diófából faragott ágyat helyeztek el, amely Andrássy Katinka hagyatékából maradt meg. A támlákat intarziás és figurális jelenetek díszítik, az egész ágyat keleti stílusú takaró borítja. Az épület felújítása során nagy előnynek bizonyult, hogy Klösz György a 20. század elején lefényképezte szinte az összes szobát, így a berendezést a felvételek alapján rekonstruálhatták.

Ha továbbmegyünk, a dolgozószobába jutunk, ahol egy korabeli íróasztalt láthatunk; eredetileg is egy ehhez hasonló állhatott itt. Az asztalon jobb oldalt vörös bársonnyal bevont, díszes, aranyveretes mappát találunk Andrássy Gyula monogramjával. Egy francia nemestől kapta a gróf.

Megtudhatjuk azt is, hogy az épület tulajdonképpen vadászkastélynak készült, de az 1900-as évek elejétől elsősorban nyári lakként használták.

A kastélyban mindössze három eredeti bútor maradt meg. Ezek egyike egy neoreneszánsz, historizáló stílusú kis szekrény, amelyen bronz griffmadarat ábrázoló két gyertyatartó áll.

A nagyszalon egykor közösségi tér volt: bálokat, koncerteket és más jeles eseményeket tartottak itt. Az ablakokon kitekintve megpillanthatjuk az úgynevezett *hímzéses partert*, az épülethez szorosan kapcsolódó kertet. A bukszusok eredetileg legfeljebb tizenöt centiméter magasak voltak, idővel azonban megnőttek, s azóta labirintusnak nevezik az általuk alkotott kertrészt.

Érdekesség, hogy az épületre úgy is tekinthetünk, mint egy kőbe zárt naptárra. A négy évszakra emlékeztetve négy bejárata van, a tizenkét hónapnak tizenkét torony felel meg, az év ötvenként hetének ötvenkét helyiség, az ablakok száma pedig háromszázhatvanöt, vagyis éppen annyi, ahány nap van egy esztendőben.

A kastély bejárása során elérkeztünk az Andrássy Tivadar – ifjabb Andrássy Gyula testvére – megrendelésére készült, szecesszsiós stílusú ebédlőhöz, amely a kastély talán leghíresebb terme. Teljes berendezését, a bútorzatát és az üvegablakait is Rippl-Rónai József tervezte. Az ablakszemekről tudható, hogy csak a felső három eredeti, az alsó három rekonstrukció, mivel eredetijük az ingatlan gyermekvárosként való hasznosításának időszakában egy labdázás alkalmával kitört. Az üvegablakokat Róth Miksa műhelyében készítették. A nagy méretű ablak a *Rózsalugas* címet viseli, a család tőketerebesi birtokának rózsáit ábrázolja. Az ebédlő jobb és bal oldalt látható tálalószekrényeit szintén Rippl-Rónai tervezte, de ezek itt csak másolatok, rekonstrukciók. Az 1950-es években az eredetijüket elégették, viszont szerencsére megmaradtak a tervek, amelyek megtekinthetők a falakon. Az asztalon látható porcelántányérok egy négy-ötszáz darabból álló készlethez tartoztak, mára csupán négy-öt maradt belőlük. Rippl-Rónai tervei alapján a pécsi Zsolnay-gyárban készültek.

A kastélyban nagyon sok a látnivaló. Az első emeleti kiállítótér, amelyet az imént ismerhettünk meg, *Az Andrássyak világa* címet viseli, a felső emeleten pedig *A szellem arisztokratái – Az Andrássy család tovatűnt élete* címmel látható tárlat. A család történetében szomorú fejezetet képvisel Andrássy Tivadar lányainak élete. Apjuk hirtelen halála miatt nagybátyjuk, ifjabb Andrássy Gyula nevelte fel őket. A róluk szóló tematikus kiállítás címe: *Sorsok foglyai*. Terveink szerint a következő alkalommal ezzel folytatjuk majd a tiszadobi kastély bemutatását.

Szöveg és kép: Mészáros Ákos

A család áll kultúránk kezdeténél

Rendhagyó gondolatok az elmúlt év sorozatairól (1. rész)

Manapság sokszor kerül a férfi és a nő szerepéről, biológiai és társadalmi meghatározottságáról folyó vita kereszttüzébe a család. A progresszió hangadói arról igyekeznek meggyőzni bennünket, hogy a család az a hely, ahol a hatalmi struktúra lerakja káros felépítményének alapjait. Mindenáron azt akarják bebizonyítani nekünk, hogy a család valójában az erőszak tere. Éppen ezért vitatják létjogosultságát, azt állítva, hogy az ismert formájában előbb-utóbb meg fog szűnni. Ferenc pápa gyakran beszél a családról. Egy alkalommal így fogalmazott: „Szemléletváltásra van szükség: a család nem a problémának, hanem a megoldásnak a része… Ez az első hely, ahol az ember megtanul szeretni." A család fontos, sőt, meghatározó színtere az egyén életének, de a társadalomban betöltött szerepe sem fog lényegesen átalakulni a közeljövőben. Ha egyáltalán megváltozik valaha. Ezt bizonyítja az is, hogy a 2024-ben látott sorozatok szinte mindegyike a családról szólt.

Természetesen ez csak vicc. Vagy mégsem, hiszen furcsa mód számtalan olyan sorozatot láthattunk az elmúlt évben, amely értelmezhető akár a család témája felől is, illetve cselekményében igenis nagy szerepe van a családnak. Vagy éppen a hiányának.

Sokszor találkozunk azzal az alkotói megoldással, hogy egy film vagy sorozat valamelyik mellékfiguráját kiemelik, és alakja köré rendezve az eseményeket megteszik főszereplőnek. Így járt Pingvin, azaz Oswald ‚Oz' Cobb (Colin Farrell) is, akivel ezt megelőzően néhány *Batman*-filmben találkozhattunk. A 2022-ben bemutatott *Batman* még jobban eltávolodott a szuperhősfilmek korábbi hangvételétől. A *Pingvin* ezen a nyomon indul tovább, ami azt jelenti, hogy a szuperképességű szereplők szőrén-szálán eltűnnek. Ami marad, az az olyan gengszterfilmre emlékeztet, mint a *Közellenségek*, *A kárhozat útja* vagy *Az érinthetetlenek*. A sorozatban két maffiacsalád áll szemben egymással. Közéjük furakodik Oz, aki egykor a Falconék sofőrje volt.

A *Pingvin* nem csak a különleges képességek és a fantasztikus elemek hiányával hívja fel magára a figyelmet. Ez a sorozat egyáltalán nem családbarát, antihősei meglehetősen erőszakosak. Oz egyik riválisa, Sofia Falcone (Cristin Milioti) példának okáért az egész rokonságát elteszi láb alól azért, hogy ő lehessen a főnök. Van abban némi ellentmondás, hogy a sorozat pont azáltal emelkedik ki a hasonló filmek közül, mert a szereplők nem egysíkúak: bár kegyetlenek, ugyanakkor titokzatosak és kiismerhetetlenek is. Persze leginkább Oz karaktere izgalmas, akiről elsőre azt mondhatnánk, a zord – és torz – külső érző szívet takar. Oz ragaszkodik anyjához (Deirdre O'Connell), igyekszik megvédeni, és barátnőjét (Carmen Ejogo) is távol akarja tartani a konfliktusoktól, ám leginkább sofőrjét és asszisztensét, az árván maradt Victort (Rhenzy Feliz) pátyolgatja. Miközben élet-halál harcot vív ellenségeivel, megpróbálja pótolni egykori családját, amelynek széthullásáért ő a felelős. Ám ahogy egyre közelebb kerül ahhoz, hogy ő legyen a város alvilágának vezére, rádöbben: bármekkora szüksége van is a családra, az valójában akadályozza, hiszen sebezhetővé és zsarolhatóvá teszi. E felismeréstől a szíve kővé válik, ő pedig kíméletlen tettre szánja el magát.

Az utóbbi évek legnagyobb mozisikere volt a két *Dűne*-film. Denis Villeneuve egyszerűen elvarázsolta a nézőt: mind a látvány, mind a dramaturgia, mind a zene elsőrangú lett. Amikor először hallottam arról, hogy készül egy sorozat *Dűne: Prófécia* címmel, még a szokásosnál is borúlátóbb voltam. Hogyan lehet ezek után tévéfilmes keretek közé szorítani Frank Herbert univerzumát? Így, mondtam, miután megnéztem a sorozatot.

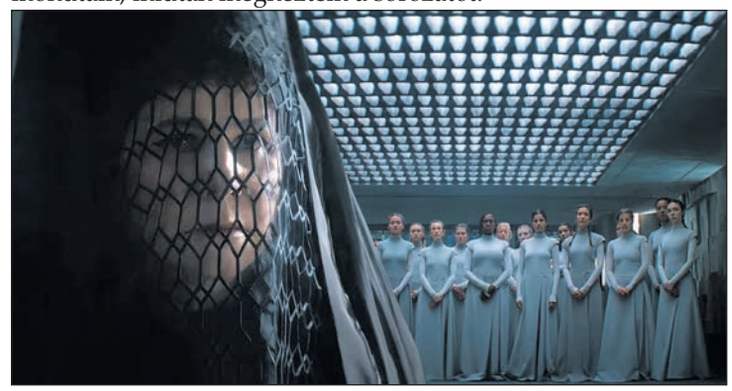

A cselekmény tízezer évvel Paul Atreides feltűnése előtt játszódik. A császár most Javicco Corrino (Mark Strong), akinek a jóvoltából az Atreidesek nyeregben vannak, ellentétben a Harkonnenekkel, akik régi fényüket vesztve sínylődnek valami kietlen bolygón. Maradunk tehát a család kérdéskörénél, hiszen a két testvér, Valya (Emily Watson) és Tula Harkonnen (Olivia Williams) egyáltalán nem tud belenyugodni nagy múltú famíliájuk sanyarú helyzetébe. Hiába állnak kegyetlen bosszút az Atreideseken, ezzel egy cseppet sem jutnak előre, ezért csatlakoznak az éppen kialakulóban lévő Bene Gesserit rend nővéreihez. Valya nem ismer irgalmat. Minden eszközt megragad, hogy kiterjessze befolyását az Impériumra. Erőszakkal átveszi a rend vezetését, ezzel pedig egy rendkívül hatékony szervezet kerül a kezébe, hiszen a nővérek tökélyre fejlesztették a mások befolyásolásának képességét. Egy nap azonban váratlan akadályba ütköznek, mely titokzatossága mellett félelmetes is: Desmond Hart (Travis Fimmel) személyében olyan ellenfél áll az útjukba, akire semmilyen hatásuk nincs.

A sorozatoknál gyakorta tapasztaljuk, hogy egy-egy rész erejéig még a legjobbak is hajlamosak egy szappanopera szintjére süllyedni. A *Dűne: Prófécia* esetében erről szó sincs. Egy pillanatra sem enged a feszességéből, szinte minden epizódban akad két meglepő fordulat. Úgy tűnik – lásd fent a *Pingvint* –, a szerethető karakterek hiányát egyre inkább meg kell szoknunk. Ebben a sorozatban sem tudunk olyan szereplőt választani magunknak, akiért szoríthatunk. Az etikai szempontok senkit nem befolyásolnak, mindenki gátlástalanul tör a hatalomra, vagy a megszerzett uralmát szeretné megvédeni. A karakterábrázolás itt is elsőrangú, kár, hogy csak a gonoszság különféle bugyraiba nyerünk bepillantást, mivel a jóságnak még a szele sem csapja meg a szereplőket.

A *Dűne*-regényben és a filmekben is elsősorban a nagy házak, azaz a befolyással bíró családok küzdenek egymással. Ebben a sorozatban a Harkonnen nővérek szakítanak fantáziátlan rokonaikkal, és új családot választanak maguknak, ez lesz a Bene Gesserit rend. Valya küldetése immár nem egy família, hanem egy misztikus szekta – ám ne feledjük, a vallás itt semmilyen szerepet nem játszik – felemeltetése és hatalomra segítése. Bármi áron.

Baranyai Béla

DUNA

06.00 Híradó; Nemzeti Sporthíradó
06.45 Vers mindenkinek
Romhányi József: A teve fohásza
06.47 Közelebb Roma magazin
07.10 Domovina
07.35 Magyar világ
08.05 Önök kérték! (ism.) 6
08.35 Bor, mámor, szerelem
Szlovák sorozat, III. 86/50. (ism.) 12
09.35 Család-barát
10.05 Egy Perc Híradó
10.06 Időjárás-jelentés
10.15 Egy csodálatos asszony
Török telenovella, II. 95/24. (ism.) 12
11.10 Család-barát
11.50 Álmok álmodói
Bessenyei Ferenc
12.00 Déli harangszó
12.01 Híradó; Nemzeti Sporthíradó
12.49 Agenda plusz (ism.)
13.00 Hölgyek paradicsoma
Olasz romantikus sorozat, IV. 12
13.45 Családi kör 12
14.25 Európa ízei Szicília 6
14.55 Családi kör 12
15.25 Egy Perc Híradó
15.30 Önök kérték! 6
16.00 Ridikül Út a sikerig 12
17.00 Agytorna
17.25 Ízőrzők – Takarékos konyha
Magyar ismeretterjesztő sorozat 6
18.00 Híradó; Nemzeti Sporthíradó
18.40 Egy csipetnyi ÍZŐRZŐK
Sült csülök babsalátával 6
18.50 Egy csodálatos asszony
Török telenovella, II. 95/25. 12
19.30 Mindennapi (ism.)
19.45 Bor, mámor, szerelem
Szlovák sorozat, III. 86/51. 12
20.45 Kékfény 12
21.35 Csoda: szerelem
Török tévéfilm 12
23.40 Kenó 12
23.45 Mesterember leszek
Vegyésztechnikus (ism.)
00.15 Lara választása
Horvát telenovella, I. 182/105. 12
01.15 Bonifácia nővér rejtélyes esetei
Angol tévéfilmsorozat 12
02.00 Divat & dizájn 6
02.30 Noé barátai
02.55 Magyar Krónika
Családfakutatás
03.25 Magyar nők
Laborfalvi Róza

DUNA WORLD

05.55 Hetedhét kaland (ism.)
06.05 M2 matricák – Triangulum
06.15 Summa (ism.)
06.35 Öt kontinens (ism.)
07.05 Család'25 (ism.)
07.25 Mindennapi
Magyar filmetűd (ism.)
07.30 Librettó 12
08.30 Családi kör (ism.) 12
09.10 Jó ebédhez szól a nóta
10.13 Agapé (ism.)
11.05 Háry János
Magyar zenés film (1965)
Fsz.: Szirtes Ádám, Melis György, Medgyesi Mária, Mátyás Mária, Tordai Teri, Sándor Judit, Kiss Manyi. R.: Szinetár Miklós 6
12.55 Névjegyek Vilmos
13.00 Híradó
13.21 Agenda plusz (ism.)
13.25 Közelebb
Roma magazin (ism.)
13.50 Domovina (ism.)
14.25 Magyar Krónika (ism.) 12
14.55 Kárpáti Krónika (ism.)
15.55 Magyarország finom
Kapucnyika, Mákosguba
16.10 Élő népzene
Magyar zenei műsor
17.05 Agenda plusz (ism.)
17.07 Család-barát (ism.)
17.55 Másfélmillió lépés Magyarországon
18.20 Művész-házasság – A házasság művészete
Sánta – Bíró Anna és Sánta Gergő
18.30 Önök kérték! (ism.) 6
19.00 Jó ebédhez szól a nóta (ism.)
20.00 Hogy volt?!
Négy keréken (ism.)
21.00 Híradó; V4 Híradó
21.35 Álmok álmodói Komlós Juci
21.40 Ridikül Út a sikerig (ism.) 12
22.40 Mi, magyarok – portrék, önvallomások, beszélgetések
Szépek, Szerbia 12
00.20 A hét műtárgya
Girolamo Romanino: Agostino Barbarigo Dózse zászlót ad át Niccolo Orsininek (ism.)
00.35 Vers mindenkinek
Ady Endre: Imádság háború után (Papp János)
00.38 Hetedhét kaland (ism.)
00.45 M2 matricák – Triangulum
00.55 Himnusz

M1

Óránként Híradó, sport, időjárás; félóránként Hírek **06.00** Híradó **06.45** VILÁGHíradó (ism.) **07.00** Híradó **07.33** Ma reggel **08.00** Híradó **08.20** Ma reggel **08.33** Ma reggel **09.00** Híradó **09.22** Ma délelőtt **09.33** Ma délelőtt **10.00** Híradó **10.22** Ma délelőtt **10.33** Kék bolygó **10.50** Ma délelőtt **11.33** Magyar gazda **11.50** Ma délelőtt **12.00** Déli harangszó **12.01** Híradó **12.50** Ma délután **13.00** Híradó **13.22** Ma délután **13.33** Ma délután **14.00** Híradó **14.22** Ma délután **14.33** Itthon vagy! (ism.) **14.50** Ma délután **15.33** Kárpát-medence **15.50** Ma délután **16.00** Híradó **16.20** Ma délután **16.33** hadERŐ – „Hazámat szolgálom!" (ism.) **17.00** Híradó **17.15** Ma délután **17.45** Agenda (ism.) **18.00** Híradó **18.45** Ma este **19.00** Időjárás-jelentés **19.04** VILÁGHíradó (ism.) **19.30** Híradó **20.35** Ma este **21.00** Híradó **21.22** V4 Híradó **21.30** VILÁGHíradó (ism.) **22.00** Híradó **22.40** Ma éjjel **23.00** Híradó **23.15** Angol, német, orosz, kínai nyelvű hírek **23.30** VILÁGHíradó (ism.) **24.00** Himnusz **00.02** ZÁRÓHíradó **00.20** Ma éjszaka

M4 SPORT

08.00 Kosárlabda mérkőzés **10.00** Nemzeti Sporthíradó **10.30** Labdarúgás. OTP Bank Liga: Puskás Akadémia FC–Ferencvárosi TC mérkőzés (ism.) **12.30** Pecatúra **13.00** Nemzeti Sporthíradó **13.25** Rövidpályás gyorskorcsolya World Tour-sorozat. Tilburg, Hollandia (élő) **14.50** Labdarúgás. OTP Bank Liga: ZTE FC–DVTK mérkőzés (ism.) **16.55** UEFA Európa Liga és Európa Konferencia-liga magazin **17.45** Kézilabda-magazin (élő) **18.45** Góóól!2 (élő) **19.45** Felvezető műsor **20.00** Labdarúgás. Merkantil Bank Liga mérkőzés (élő) **22.00** Értékelő műsor **22.15** Nemzeti Sporthíradó **22.45** Labdarúgás. OTP Bank Liga: Paksi FC–Fehérvár FC mérkőzés (ism.) **00.45** Labdarúgás. OTP Bank Liga: ETO FC Győr–Újpest FC (ism.) **02.35** Női jégkorong olimpiai selejtező. Németország–Magyarország (ism.) **04.40** Kékek (ism.)

M2

06.00 Leo és Fred **06.10** Dó, Ré, Mi **06.30** A Mancs őrjárat **06.55** Hetedhét kaland **07.05** Magyarország nagytájai **07.10** M2 matricák – Igaz vagy hamis? **07.15** M2 matricák – Igaz vagy hamis? **07.20** Daisy és Ollie **07.30** Daisy és Ollie **07.35** Peppa malac **07.45** Apollo és a csodabogarak **08.00** Tündér lilinkók **08.25** Maja, a méhecske **08.50** Nina és Olga **09.00** Nina és Olga **09.15** Daniel, a kis tigris **09.40** Anna és barátai **10.05** Szőrmókok – a legjobb ovis barátaid (2) **10.10** Szőrmókok – a legjobb ovis barátaid (2) **10.15** Pocoyo **10.40** A kockásfülű nyúl **10.45** Sebaj Tóbiás **10.55** A Kiscsacsi kalandjai **11.05** Misi Mókus kalandjai **11.10** Rozmaring kunyhó **11.30** SamSam 6 **11.55** Musi-Musi és a gombácskák 6 **12.05** Musi-Musi és a gombácskák 6 **12.20** Alvin és a mókusok 6 **12.30** Alvin és a mókusok 6 **12.45** A kis herceg és barátai 6 **12.55** A kis herceg és barátai 6 **13.10** Ready Jet Go! 6 **13.20** Ready Jet Go! 6 **13.35** M2 Matricák – Gyerekjáték **13.40** M2 Matricák – Gyerekjáték **13.50** Bohókás professzor 6 **14.00** Heidi 6 **14.25** Ranger Rob 6 **14.35** Ranger Rob 6 **14.50** Petronix Védők, akcióra fel! 6 **15.25** Szuper Négyes 6 **15.35** Szuper Négyes 6 **15.50** Arthur és a kerekasztal gyermekei 12 **16.05** Jáde mester 12 **16.25** Miraculous – Katicabogár és Fekete Macska kalandjai 12 **16.50** Musi-Musi és a gombácskák 6 **17.15** Alvin és a mókusok 6 **17.40** Pukkalózok 6 **17.55** Pukkalózok 6 **18.05** Ready Jet Go! 6 **18.20** Ready Jet Go! 6 **18.35** Super Wings – A szárnyalók 6 **19.10** Szilaj, a szabadon száguldó 6 **19.35** Hetedhét kaland **19.45** M2 matricák – Neked van testvéred? **19.55** Csillagok esti mesefényben

M2 PETŐFI

20.00 Zoo. Szlovák sorozat 12 **20.55** Esti Kornél 12 **21.55** Mit kíván? 12 **22.30** A38 Archív. Ersch (ism.) 12 **23.30** Az A38 hajó színpadán. Planéta (ism.) 12 **00.25** Kulisszák mögött – az A38 hajón. Kolibri (ism.) 12 **01.25** Mit kíván? (ism.) 12

MAGYAR KATOLIKUS RÁDIÓ

Budapest 102,1 MHz,
és további tizenkilenc városban.
Hírek minden egész órakor

5.34 Napi evangélium – Felolvassa: Varga László **5.40** A Vatikáni Rádió magyar műsora (a tegnap esti adás ismétlése) **6.00** Harangszó **6.05** Szentek, szentéletű emberek – Szerkesztő: Katona István püspök **6.15** Benső végtelen – Mike Mason: A gyerekek misztériuma című könyvből Kékesi Enikő olvas fel. (60/21.) **6.30** Hírtükör **6.50** Múltidéző **6.52** Reggeli ima **7.00 Szentmise – közvetítés Budapestről, a városmajori Jézus Szíve-plébánia-templomból 7.50** Jegyzet – Horváth Pál olvassa fel írását **8.08** Reggeli riport **8.17** Nemzetközi lapszemle **8.42** Heti zene **8.52** Műsorajánló **9.04** Házunk táján **10.08** Reggeli riport (ism.) **10.20** Műsorajánló **10.30** Varázsdoboz – mesés irodalom **11.04** A lélek szava – a Szociális Testvérek podcast-sorozata **12.00** Harangszó **12.01** Úrangyala-imádság **12.08** Napi evangélium – Felolvassa: Varga László (ism.) **12.10** A Vatikáni Rádió magyar műsora (a tegnap esti adás ismétlése) **12.30** Guzsalyas – népzenei műsor **13.04** Vendég-oldal – válogatás a Szent István Rádió műsorából **14.04** Hangárium – a könnyűzene kiválóságai **14.30** Rádiós regénytár **15.04** Akvarell – kulturális paletta **15.50** Műsorajánló **16.04** Teremtett világ – Dr. Juhász Árpád sorozata **16.30** Dallamív **17.04** Magvetés – hitéletünk krónikája **17.30** Hitvallás – Sztankó Attila műsora **18.04** Teljességünk felé **18.30** Hírtükör **18.50** Múltidéző (ism.) **19.00** Harangszó **19.01 Rózsafüzér-imádság 19.35** Varázsdoboz – mesés irodalom (ism.) **20.04** Miért szeretem? – vallomások irodalomról, művekről, szerzőkről **20.17** Jegyzet – Horváth Pál olvassa fel írását (ism.) **20.30** Hangoló **21.04** Napi evangélium – Felolvassa: Varga László (ism.) **21.08** A Vatikáni Rádió magyar műsora **21.30** Rádiós regénytár (a délutáni adás ismétlése) **22.04** Magvetés – hitéletünk krónikája (ism.) **22.30** Hitvallás – Sztankó Attila műsora (ism.) **23.00** Teljességünk felé – Szerkesztő: Zsoldos Szilvia (ism.) **23.30** Hangoló **0.03** Angyalok citeráján – vers éjfél után **0.30-5.30** Ismétlések

KOSSUTH RÁDIÓ

04.03 „Hajnali" népzene korán kelőknek **04.25** Rákóczi induló **04.30** Határok nélkül **05.00** Hajnal-táj **05.58** Napi ima **06.00** Jó reggelt, Magyarország! **09.07** Délelőtt **11.00** Krónika **11.07** A Hely **11.30** Krónika **11.32** Vendég a háznál **11.58** Harangszöveg **12.00** Déli harangszó **12.01** Déli krónika **12.37** Közlekedés **12.38** Időjárás **12.39** Nemzeti Sportkrónika **12.51** Vízállásjelentés **13.00** Krónika **13.04** Ütköző **13.30 Erős vár a mi Istenünk! – az Evangélikus Egyház félórája 14.00** Krónika **14.06** Törökországi levelek **14.30** Krónika **14.34** Felfedező – a környezetről **15.00** Krónika **15.08** Időjárás **15.11** Trend-idők **15.25** Édes anyanyelvünk **15.30** Krónika **15.32** Kalendárium **16.00** Krónika **16.08** Közlekedés **16.09** Időjárás **16.12** Jó napot, Magyarország! **17.20** Nemzeti Sportkrónika **17.30** Krónika **17.56** Közlekedés **17.57** Időjárás **18.00** Krónika **18.02** Határok nélkül **18.30** A nap kérdése **19.00** Krónika **19.08** Az Este **19.30** Nagyok **20.00** Krónika **20.12** Esti mese **20.27** Vers napról napra **20.30** Édes anyanyelvünk **20.37** 30 éve szabadon **21.00** Krónika **21.06** Rádiószínház kulissza **21.30** Bige Güven Kizilay: Borostyán **22.00** Krónika **22.27** Időjárás **22.30** Sportvilág **23.00** Krónika **23.05** Ütköző **23.35** A Hely **24.00** Himnusz; Hírösszefoglaló **00.10** Vendég a háznál

BARTÓK RÁDIÓ

06.05 Muzsikáló reggel **09.07** Muzsikáló délelőtt **11.30** Arckép – alkotó emberek portréja **12.05** Népzene – Fiatalok hangja **12.35** A Camerata Hungarica hangversenye **13.40** A Berlini Filharmonikus Zenekar hangversenye. Vez.: Jonathan Nott. Km.: Pierre-Laurent Aimard (zongora), Ernst Senff Kórus 1. Missy Mazzoli: Orpheus undone, 2. Eötvös Péter: Ciffra Psodia (Aimard), 3. Charles Ives: IV. szimfónia (kórus) **15.06** Muzsikáló délután **18.00** Mesterek órája – Ernest Ansermet vezényel **19.00** Évfordulók **19.35** A Bartók Vonósnégyes hangversenye Ludwig van Beethoven műveiből **20.39** A Budafoki Dohnányi Zenekar hangversenye. Km.: Magdalena Anna Hoffmann (szoprán). Vez.: Guido Mancusi 1. Richard Strauss: a) Titkos felhívás op 27/3 (John Henry Mackay verse), b) Mindenszentek op 10/8 (Hermann von Gilm verse), c) Holnap! op 27/4 (John Henry Mackay verse), d) Cecília op 27/2 (Heinrich Hart verse) (Hoffmann), 2. Richard Wagner: Trisztán és Izolda – Előjáték és Izolda szerelmi halála (Hoffmann), 3. Richard Strauss: Hősi élet – szimfonikus költemény op. 40 **22.00** Ars nova – a XX–XXI. század zenéje. Lemezbemutató. I. Encanted Isle – a Voces 8 énekel. II. Ő-Celli in America **23.00** Jazz-koncertek. Szőke Szabolcs 75 – 2. rész **23.58** Szózat **24.00** Notturno

MÁRIA RÁDIÓ

Földfelszínen: 88,8 MHz (Budapest) 98,9 MHz (Gyál), 106,3 MHz (Monor), 91,7 MHz (Pécel), műholdon: DIGI és UPC szolgáltatók, IPTV-hálózaton: T-Home és Invitel szolgáltatók, internet: www.mariaradio.hu

00.00 Boldogasszony anyánk **00.05 Fájdalmas rózsafüzér 00.45** Hitvalló **01.10** Otthon a családban **01.35** Inter arma caritas **01.55** Ne féljetek! **02.00** Audiencia **02.25** Ilyeneké a mennyek országa **02.55** Igéző **03.00** Irgalmasság órája **03.30** Aktuális **04.15** Megújulás **05.00 Dicsőséges rózsafüzér 05.40** Henri Nouwen. Szeretett vagy **05.44** Abba Pater **05.55** Hírpercek **06.00** Zsolozsma – reggeli dicséret **06.30** Hírek a Vatikánból **06.50** Programajánló **06.55** Hírpercek **07.00** Igéző **07.05** Napindító – görögkatolikus magazin **08.20** Heti útravaló **08.25** A mi rádiónk hírei **08.30** Aktuális **08.55** Hírpercek **09.00 Szentmise Budapest XIII. Budapesti Mária Rádió kápolnájából 09.55** Hírpercek **10.00** Hitünk és életünk **10.40** Hírpercek **10.50** Bizánci forrás **11.25** Zsolozsma – olvasmányos és napközi imaóra **11.55** Hírpercek **12.00** Úrangyala **12.02** Műsorismertetés **12.05** Béke a földön **12.10** Programajánló **12.15 Örvendetes rózsafüzér 12.55** Hírpercek **13.00** Örök ige **13.10** Henri Nouwen. Szeretett vagy **13.15** Lelkiségi irodalom **13.25** Jászol és Kereszt **13.55** Hírpercek **14.00** A nap evangéliuma **14.15** Jóhírek **14.30** Napi útravaló **14.45** Hírpercek **14.50** Imalánc **15.00** Irgalmasság órája **15.15 Világosság rózsafüzér 15.55** Hírpercek **16.00** Hitvalló **16.25** Hírpercek **16.30** Életrendező **16.35** Aktuális **17.55** Hírpercek **18.00** Élő kincseink **18.50** Igéző **18.55** Hírpercek **19.00** Zsolozsma **19.25** Béke és jóság **19.45** Hírpercek **19.55** Ráhangoló **20.00** Kiáltás – ima a nemzetért kegyhelyekről **20.16** Együtt a szinodális úton **20.55** Hírpercek **21.05** Aktuális **21.55** Hírpercek **22.00** Hitünk és életünk **22.50** Életige **22.55** Hírpercek **23.00** Hírek a Vatikánból **23.20** Isten jelenlétében **23.40** Zsolozsma **23.55** Hírpercek

APOSTOL

Kábel: DIGI (Budapest), Magyar Telekom
Online adás: www.apostoltv.hu

7.20 Belső gerinctorna **7.32 Zsolozsma** **8.00 Szentmise** **8.45** Rózsafüzér **9.20** Katekézis **9.50, 19.05** A nevelés az élet szolgálata **11.30** Montserrat jezsuita beszélgetések (ism.) **12.00** Imamaraton – Knock-i Miasszonyunk, Írország **12.45** Hírek **13.00** Szentségimádás **14.00** Lélekemelő Károly atyával **15.00** Irgalmasság órája **15.30** Képújság **16.00** Párbeszéd az emberért – Platthy Iván műsora (ism.) **17.00 Szentmise** **17.45** Rózsafüzér **18.20** Gyereksarok **18.50** Homília **20.40** Budai híradó **20.55** Mária köszöntő **21.30** Párbeszéd – Örömhíreink dióhéjban (ism.) **22.30** Zsolozsma **22.45** Általános kihallgatás Rómából (ism.) **23.35** Képújság

Szent István Rádió

5.00 Napköszöntő **7.00 Szentmise** **7.35, 15.05** Szentek, szent életű emberek **8.15** Reggeli játék **9.05, 22.10** Közélet **10.05** Mindennapi egészségünk **11.05** Mesterségem címere **11.30** Vatikáni rádió (ism.) **12.05** Egyházi hírek **12.15** Evangélium, Szólj, Uram! **13.05** Neuma **13.40** Népzenei kincsestár **14.05** Hajrá, magyarok! **14.35** Hét nap (ism.) **15.15** A lélek szava **15.30, 23.25** Hitvalló **16.05** Kívánságműsor **16.30** Mit tegyek? **17.00** Regionális hírek **17.15** Kora esti hírmondó **17.40** Regionális sporthírek **18.00 Rózsafüzér** **18.35** Közelkép **19.15** Nem középiskolás fokon **19.45** Esti mese **19.50** A lélek szava (ism.) **20.10** Beszélő könyvek **20.35** Legyetek szentek! **21.05** Megértés hullámhosszán **23.05** Vatikáni rádió

EURÓPA RÁDIÓ
europaradio.hu

6.00 Hírek **6.20** Nem csak kenyérrel él az ember **6.30** Rövidhírek **6.40** Napindító **7.00** Régió krónika **7.00–9.00** Kontinentális reggeli **9.00** Hírek **9.10** Kitekintő **10.00** Hírek **10.10** Zöldellő **11.00** Hírek **11.10** Ismerjük meg egymást **12.00** Régió krónika **12.15** Mindennapi irodalom (ism.) **13.00** Hírek **13.10** Aréna **14.00** Hírek **14.10** Határtalan **15.00–17.00** Svédasztal **16.30** Régió krónika **17.00** Hírek **17.10** Kitekintő **18.00** Hírek **18.10** Zöldellő (ism.) **19.00** Régió krónika **19.30** Esti nyugalom **20.00** Hírek **20.10** Ismerjük meg egymást (ism.) **21.00** Hírek **21.10** Mindennapi irodalom **22.00** Hírek **22.10** Zenesáv

EWTN

7.00 Szentmise (élő) **7.35, 18.45** Angelus – Ferenc pápa úrangyal imádsága **8.00, 13.40** Vatikáni Rádió **8.30 Szentmise** (élő) **9.10** Communio – Vaslabán Csaba atyával (élő) **11.30** Barsi Balázs homíliája (ism.) **12.00** Úrangyala **12.05 Szentmise** **13.00** Torontói magyarok műsora **14.00** EWTN Daily Mass (élő) A szentmise után. Az Isteni Irgalmasság rózsafüzére (élő) **15.25** A nap verse **15.30** EWTN Hírnök **16.00** Rosarium (élő) **16.30** Gondolatok az evangéliumról **16.40** Venite Adoremus – Szentségimádás (élő) **17.00 Szentmise** **17.50** Udvardy György érsek tanítása **18.00** Bábel Balázs érsek hittanórája **19.00** Vaticano **19.30** EWTN Hírnök **20.00 Szentmise** **20.35** Amit érzek… – Bányai Miklós műsora (élő)

hírTV

05.00 Komment (ismétlés) **05.55** Napindító **06.00** Híradó **06.25** Napindító **07.00** Híradó **07.30** Napindító **09.30** Radar **10.00** Televíziós vásárlás **11.00** Vetítő: Küldetés (12) Rendezte: Fazekas Lajos **12.00** Híradó **13.00** Láncreakció **14.00** Sajtóklub (ismétlés) **15.00** Híradó **15.30** Paláver **17.00** Híradó. A legfrissebb hírek **17.30** Radar **17.50** Komment **19.00** Híradó **20.00** Napi aktuális **21.00** Vezércikk – Olvasunk a sorok között **22.00** Híradó, Napi hírösszefoglaló **22.30** Lelátó **23.30** Radar (ismétlés) **24.00** Napi aktuális (ism.) **01.00** Hazahúzó **02.00** Televíziós vásárlás **03.00** Vetítő (ismétlés): Küldetés (12) Rendezte: Fazekas Lajos **04.00** Televíziós vásárlás

M5

08.40 Kontúr. Tímár Böske **09.25** Koronás sas. Sorozat (12) **10.00** A nemzet szolgálatában – Koltay Gábor (12) **10.55** Kunszt. Velencei Biennálé (12) **11.25** Multiverzum **12.00** Agenda plusz **12.01** Megterítve – Ausztriában. Innsbruck (12) **12.55** A világegyetem. Sorozat (12) **13.55** Lengyelország ízei (6) **14.25** Ida regénye. Magyar romantikus film (12) **15.40** M5 História röviden. Benke Valéria (12) **15.55** Koronás sas. Sorozat (12) **16.30** Librettó (12) **17.30** Ön is tudja? **18.00** Novum. HUN-REN Kiválósági Díj **19.00** Az Odera torkolatvidéke – A határtalan vadon. Német ismeretterjesztő film (12) **20.00** Ez itt a kérdés (12) **21.00** A fénykép. Romantikus dráma (2019) (12) **22.50** MüpArt. Recirquel: Kristály **00.05** Librettó (ism.) (12)

> **Minden embernek van egy útja, tudod, amelyiken járnia kell. Nem lehet letérni róla.**
>
> **Wass Albert**

A NAP MŰSORA

M5 – 21.00

A fénykép

Német–indiai–amerikai romantikus dráma (2019) • A megfelelő pillanatban elkészült fénykép hálás eszköz: megörökíthetjük vele a múltat, a jelen egy darabját, vagy akár a jövőt is. Ez utóbbi sikerül Rafinak **(Nawazuddin Siddiqui)**, aki utcai fotósként lekapja a gyönyörű és intelligens Milonit **(Sanya Malhotra).** Igen ám, de a férfi és a nő között széles társadalmi árok húzódik: India kasztrendszere, amely évezredek óta minden tiltás ellenére fennáll. Hogy a szerelmesek képesek-e megtalálni együtt a boldogságot, az Ritesh Batra filmjében nem kérdés. Az már annál inkább, hogy a jelen Indiájában levetkőzhetők-e a múlt megrögzöttségei egy fényesebb jövő érdekében. **(PaksaB)**

sport 1

06.30 Televíziós vásárlás **08.00** Kézilabda. BL, nők, cs. kör, FTC-Rail Cargo Hungaria–Storhamar (ism.) **10.00** Televíziós vásárlás **11.00** Kézilabda. Európa-liga, nők, cs. kör, Dijon–Motherson Mosonmagyaróvár (ism.) **12.45** PlayBEK. Barangolás a BEK és a BL történelmében (ism.) **13.45** Labdarúgás. BEK-döntő, 1960, Real Madrid–Eintracht Frankfurt (ism.) **15.45** ONE. Prajanchai PK Saenchai-Ellis Badr Barboza, ONE Fight Night 28, Bangkok (ism.) **18.45** Labdarúgás. Portugál bajnokság, 21. forduló, öf. **19.45** Mai helyzet **20.00** NBA, alapszakasz, Milwaukee Bucks–Philadelphia 76ers (ism.) **23.00** Darts 1. állomás, Belfast League (ism.) **02.30** Ördögök. Klubtv (ism.)

SPEKTRUM

08.00 Dr. SOS – Vészhelyzet a vadonban I/3–4. (12) **09.00** Ausztrália szigetei I/1. (12) **10.00** Élet a fagypont alatt VII/9. (12) **11.00** A vademberek Ben Fogle-lal VII/7. (12) **12.00** Mérnöki katasztrófák II/8. (12) **13.00** Sorsfordító találmányok I/4. (12) **14.00** II. világháború – Út a győzelemig I/4. (12) **15.05** Élet a fagypont alatt VII/9. (12) **16.05** Rejtélyes furcsaságok III/3. (12) **17.00** Dr. SOS – Vészhelyzet a vadonban I/5–6. (12) **18.00** Mérnöki katasztrófák II/9. (12) **19.00** A vademberek Ben Fogle-lal VII/8. (12) **20.00** Élet a fagypont alatt X/12. (12) **21.00** A csernobili katasztrófa I/1. (12) **22.00** Budapesti zsaruk I/6. (12) **22.30** Budapesti zsaruk I/5. (16) **23.00** A II. világháború legjelentősebb eseményei színesben I/6. (12)

NATIONAL GEOGRAPHIC

07.00 Dühöngő elemek (12) **08.00** Meghökkentő mérnöki hibák (12) **09.00** Csempészek és határőrök (12) **10.00** Légikatasztrófák (12) **11.00** Európa a magasból (12) **12.00** A Harmadik Birodalom építményei: Amerika háborúja (12) **13.00** Tiltott történelem (12) **14.00** Lecsapolt óceán (12) **15.00** Meghökkentő mérnöki hibák. Lecsúszóban (12) **16.00** Drogfogások a repülőtéren (12) **17.00** Új-Zéland határőrei (12) **18.00** Légikatasztrófák (12) **19.00** Tényleg így készül?! (12) **20.00** A Harmadik Birodalom építményei (12) **21.00** Légikatasztrófák. Orral a Jáva-tengerbe (12) **22.00** Gyilkosság az égen: Ki lőtte le a maláj utasszállítót? (12) **23.00** Kokainreptér: Peru és Brazília (12) **24.00** Apokalipszis: Hitler nyugati hadjárata (16)

tv paprika

08.25 Konyhakerti történetek **09.00** Könnyedén Mary Berryvel **09.35** Mary hétköznapi receptjei **10.00** Sütimester – Ausztrália/Kanada **12.15** Lila füge (12) **13.15** Sophie Grigson: egy szelet Olaszország **13.40** Konyhakerti történetek **14.15** A főzés öröme **15.15** Justine malajziai finomságai **15.45** Könnyedén Mary Berryvel **16.20** Mary hétköznapi receptjei **16.45** Húsimádók klubja (12) **17.15** Itália ízei David Roccóval (12) **17.45** Egy falat Málta **18.45** Sütimester – Ausztrália (12) **20.00** Sütimester – Kanada **21.00** Könnyedén Mary Berryvel **21.35** Mary hétköznapi receptjei **22.00** Sophie Grigson: egy szelet Olaszország **22.25** Konyhakerti történetek **23.00** Egy falat Málta **24.00** Justine malajziai finomságai

VIASAT3

06.20 Már megint Malcolm. Amerikai vígjátéksorozat, VII/11–12. (12) **07.25** A dadus. Sorozat, II/4–5. (12) **08.25** Adom a napom. Élő talk show, II/10. (12) **09.25** Monk – Flúgos nyomozó. Amerikai krimisorozat, III/9. (12) **10.20** Doktor Murphy. Amerikai sorozat, V/2. (12) **11.20** A Grace klinika. Amerikai sorozat, V/17–19. (16) **14.05** Monk – Flúgos nyomozó. Amerikai krimisorozat, III/11. (12) **15.05** Doktor Murphy. Amerikai sorozat, V/4. (16) **16.05** A Grace klinika. Amerikai sorozat, V/20–22. (16) **19.00** Ki vele! Közösségi talkshow, II/4. (12) **20.00** Az újonc. Amerikai vígjátéksorozat, I/20. (12) **21.00** Újoncok napja. Amerikai filmdráma (2014). Fsz.: Kevin Costner (12) **23.10** Ismerős gonosz (12) **01.10** Az újonc (12)

RTL

06.00 Reggeli. Magazinműsor (élő) (12) **09.20** Monk – A flúgos nyomozó. Krimisorozat (12) **10.30** Teleshop **11.00** Anyák gyöngye. Vígjátéksorozat, VII/19–20. (12) **11.50** Pokoli rokonok. Magyar telenovella, I/27. (ism.) (12) **13.00** RTL Híradó 1 órakor **13.35** Barátok közt. Sorozat, 81–83. (12) **15.20** Dr. House. Sorozat, I/12. (12) **16.35** Drága örökösök. Magyar sorozat, I/18. (12) **18.00** RTL Híradó **18.55** Fókusz (12) **20.00** Pokoli rokonok. Magyar telenovella, I/28. (12) **21.20** A mi kis falunk. Magyar vígjátéksorozat, VI/18. (12) **22.30** RTL Híradó **22.55** XXI. század – a legendák velünk élnek. Élni és túlélni a Kádár-korban (12) **23.30** Újoncok: FBI. Akciókrimisorozat, I/4. (16) **00.35** Döglött akták (16)

tv2.hu

006.15 Mokka. Reggeli magazin (12) **08.45** Mokkacino. Reggeli magazin (12) **09.40** Teleshop **11.20** Csapdába csalva (12) **12.00** Tények délben. Hírműsor **12.30** Walker, a texasi kopó. Amerikai akciósorozat (12) **14.35** Élető szerelem. Mexikói sorozat, 81. (12) **15.40** Zafír – Egy rejtett szerelmi történet. Török romantikus sorozat, 87. (12) **16.45** A három nővér. Török romantikus sorozat, 80. (12) **18.00** Tények. Hírműsor **18.45** Tények Plusz. Hírműsor (12) **19.50** Kincsvadászok (12) **21.25** A Kiképzés. Magyar realitysorozat (12) **22.35** Hazatalálsz. Magyar sorozat (12) **23.50** Tények extra. Hírműsor **00.25** Gyilkos ügyek. Amerikai krimisorozat, 6–7. (18) **02.25** Walker, a texasi kopó (ism.) (12)

FILM+

06.00 Sztrogoff Mihály. Francia animációs kalandfilm (2004) (12) **07.50** Gulliver utazásai. Angol-belga animációs kalandvígjáték (1977) (12) **09.25** Élet vagy halál. Olasz akciávígjáték (1972) (12) **11.50** Zorró legendája. Amerikai kalandfilm (2005). Fsz.: Antonio Banderas, Catherine Zeta-Jones (12) **14.40** A sötét lovag – Felemelkedés. Amerikai–angol akciófilm (2012) (12) **18.00** Tenet. Amerikai–angol akciófilm (2020) (12) **21.00** A mestergyilkos. Amerikai akciófilm (2011) (16) **23.00** Játsz/ma. Amerikai pszichothriller (1997). Fsz.: Michael Douglas, Sean Penn (16) **01.45** Szárnyas fejvadász 2049. Akciófilm (2017). Fsz.: Ryan Gosling, Harrison Ford, Dave Bautista (16)

FILM MANIA

06.00 Ultimate Countdown: Top Ten (12) **06.40** A szerelem konyhája. Angol romantikus vígjáték (2011) (12) **08.25** Ali Baba és a 40 rabló. Francia kalandfilm (2007) (12) **12.20** A zéró elmélet. Angol–román–amerikai sci-fi (2013). Fsz.: Christoph Waltz (16) **14.25** Vörös Szonja. Amerikai–holland akciófilm (1985). Fsz.: Arnold Schwarzenegger, Brigitte Nielsen (12) **16.15** Jumanji. Amerikai kalandfilm (1995). Fsz.: Robin Williams (12) **18.20** Gyilkosság az Orient expresszen. Angol krimi (1974) (12) **21.00** Titkok könyvtára – A Szent Lándzsa küldetés. Amerikai–német kalandfilm (2004) (12) **22.45** Szökésben. Amerikai–japán akciófilm (1994) (18) **01.15** Madarak. Amerikai thriller (1963) (18)

amc

06.00 Close Up I/23. (12) **06.30** Ultimate Countdown: Top Ten (12) **06.50** Merlin. Amerikai–angol kalandfilm (1998) (12) **10.40** Kurszk. Belga–luxemburgi akciófilm (2018) (12) **12.55** Hét év Tibetben. Amerikai kalandfilm (1997) (12) **15.45** A Nap könnyei. Amerikai akciófilm (2003) (12) **18.05** A beavatott-sorozat: A lázadó. Amerikai kalandfilm (2015) (12) **20.10** Vesztesek bosszúja. Amerikai akciófilm (2010) (12) **22.00** The Walking Dead: Dead City. Horrorsorozat, I/3. Fsz.: Charles Gaius, Jeffrey Dean Morgan, Lauren Cohan. R.: Kevin Dowling, Monteiro Gandja, Yaconelli Loren (18) **22.45** A rémület fészke. Thriller (2019) (16) **00.40** Hetedik. Amerikai thriller (1995) (18) **02.55** A megtorló. Akciófilm (2004) (18)

DUNA

06.00 Híradó; Nemzeti Sporthíradó
06.45 Vers mindenkinek
Faludy György: Egyszer fordítva fogtam meg (Vékony Anna)
06.48 Srpski ekran
07.10 Unser Bildschirm
07.40 Öt kontinens
08.05 Önök kérték! (ism.) 6
08.35 Bor, mámor, szerelem
Szlovák sorozat, III. 86/51. (ism.) 12
09.35 Család-barát
10.05 Egy Perc Híradó
10.15 Egy csodálatos asszony
Török telenovella, II. 95/25. (ism.) 12
11.10 Család-barát
11.55 Álmok álmodói
Eötvös Loránd
12.00 Déli harangszó
12.01 Híradó; Nemzeti Sporthíradó
13.00 Hölgyek paradicsoma
Olasz romantikus tévéfilmsorozat, IV. 160/11. 12
13.45 Családi kör 12
14.25 Európa ízei
28/12. Csehország 6
14.55 Családi kör 12
15.25 Egy Perc Híradó
15.34 Önök kérték! 6
16.00 Ridikül
A csend a korunk luxuscikke 12
17.00 Agytorna
17.25 Ízőrzők – Takarékos konyha
Magyar ismeretterjesztő sorozat 6
18.00 Híradó; Nemzeti Sporthíradó
18.40 Egy csipetnyi ÍZŐRZŐK
Töltött tarja rántva 6
18.50 Egy csodálatos asszony
Török telenovella, II. 95/26. 12
19.35 Mindennapi (ism.)
19.45 Bor, mámor, szerelem
Szlovák sorozat, III. 86/52. 12
20.40 SzerencsePerc (ism.) 12
20.45 Carla
Olasz életrajzi film (2021)
Fsz.: Alessandra Mastronardi, Calliari Paola, Stefano Rossi Giordani. R.: Emanuele Imbucci 12
22.40 Bonn – Régi barátok, új ellenségek
Német tévéfilmsorozat, 6/3. 16
23.25 Kenó 12
23.35 Csendes Don
Orosz tévéfilmsorozat, 5. 12
00.20 Erdei utakon (ism.)
00.50 Lara választása
Horvát telenovella, I. 182/106. 12

DUNA WORLD

06.05 M2 matricák – Triangulum
06.14 Esély (ism.)
06.40 Kék bolygó (ism.)
07.05 Magyar gazda (ism.)
07.36 Librettó 12
08.35 Családi kör (ism.) 12
09.20 Jó ebédhez szól a nóta
10.25 Édes anyanyelvünk
A néző kérdezi
10.32 Isten kezében (ism.)
10.55 Lét-Ige – protestáns magazin (ism.)
11.30 Julianus barát
Magyar–olasz sorozat, 1. 12
12.55 Névjegyek Szilvia
13.00 Híradó
13.21 Agenda plusz (ism.)
13.25 Srpski ekran (ism.)
13.55 Unser Bildschirm (ism.)
14.30 Summa (ism.)
14.50 Magyar világ (ism.)
15.20 Család'25 (ism.)
15.50 Magyarország finom
Örömkalács
16.00 Élő népzene
Magyar zenei műsor 12
16.50 Művész-házasság – A házasság művészete
Varga Melinda szobrászművésszel – Incze Mózes festőművésszel
17.04 Család-barát (ism.)
17.50 Zegzugos történetek
Budapest – Ménesi út
18.15 Művész-házasság – A házasság művészete
Szűcs Nelli – Trill Zsolt
18.30 Önök kérték! (ism.) 6
19.00 Jó ebédhez szól a nóta (ism.)
20.00 Budavári Palotakoncert
2. Sissi nyomában
21.00 Híradó; V4 Híradó
21.30 Álmok álmodói
Eötvös Loránd (ism.)
21.35 Ridikül
A csend a korunk luxuscikke 12
22.30 Kerek Ferkó
Magyar romantikus film (1943)
Fsz.: Csortos Gyula, Jávor Pál 12
23.50 M5 História
Járványok Magyarországon 12
00.30 Vers mindenkinek
Kosztolányi Dezső: Ének Virág Benedekről (Császár Angéla)
00.35 Hetedhét kaland (ism.)
00.45 M2 matricák – Triangulum
00.55 Himnusz

M1

Óránként Híradó, sport, időjárás; félóránként Hírek **06.00** Híradó **06.45** VILÁGHíradó (ism.) **07.00** Híradó **07.33** Ma reggel **08.00** Híradó **08.20** Ma reggel **08.33** Ma reggel **09.00** Híradó **09.22** Ma délelőtt **09.33** Ma délelőtt **10.00** Híradó **10.22** Ma délelőtt **10.33** Élő egyház **10.50** Ma délelőtt **11.33** hadERŐ – „Hazámat szolgálom!" **11.50** Ma délelőtt **12.01** Híradó **12.50** Ma délután **13.00** Híradó **13.22** Ma délután **13.33** Ma délután **14.00** Híradó **14.22** Ma délután **14.33** Világ (ism.) **14.50** Ma délután **15.00** Híradó **15.22** Ma délutáan **15.33** Élő egyház (ism.) **15.50** Ma délután **16.00** Híradó **16.20** Ma délután **16.33** Magyar gazda (ism.) **17.00** Híradó **17.15** Ma délután **17.45** Agenda (ism.) **18.00** Híradó **18.45** Ma este **19.00** Időjárásjelentés **19.04** VILÁGHíradó (ism.) **19.30** Híradó **20.35** Ma este **21.00** Híradó **21.22** V4 Híradó **21.30** VILÁGHíradó (ism.) **22.00** Híradó **22.40** Ma éjjel **23.00** Híradó **23.15** Angol, német, orosz, kínai nyelvű hírek **23.30** VILÁGHíradó (ism.) **24.00** Himnusz **00.02** ZÁRÓHíradó **00.20** Ma éjszaka

M4 SPORT

07.00 Nemzeti Sporthíradó **07.30** Női jégkorong olimpiai selejtező. Németország–Magyarország mérkőzés (ism.) **09.45** Asztalitenisz magazin **10.00** Nemzeti Sporthíradó **10.30** Merkantil Bank Liga (ism.) **12.30** Szabadidő (ism.) **13.00** Nemzeti Sporthíradó **13.30** K&H női kézilabda liga. MOL Esztergom–DVSC Schaeffler mérkőzés (ism.) **15.00** Kézilabdamagazin (ism.) **16.00** Góóól!2 (ism.) **17.00** Nemzeti Sporthíradó **17.15** Labdarúgás. OTP Bank Liga: Puskás Akadémia FC–Ferencvárosi TC mérkőzés (ism.) **19.15** Fradi Tv **19.45** Kosárlabda-magazin (élő) **20.30** Nemzeti Sporthíradó **21.00** Atlétikai fedettpályás világsorozat. New York (ism.) **23.05** Labdarúgás. OTP Bank Liga: Nyíregyháza Spartacus FC–Kecskeméti TE mérkőzés (ism.) **01.00** Labdarúgás. OTP Bank Liga: ZTE FC–DVTK mérkőzés (ism.)

M2

06.00 Leo és Fred **06.10** Dó, Ré, Mi **06.20** Dó, Ré, Mi **06.30** A Mancs őrjárat **06.55** Hetedhét kaland **07.05** M2 matricák – Négyzetgyök **07.20** Daisy és Ollie **07.25** Daisy és Ollie **07.35** Peppa malac **07.40** Peppa malac **07.45** Apollo és a csodabogarak **08.00** Tündér lilinkók **08.10** Tündér lilinkók **08.25** Maja, a méhecske **08.35** Maja, a méhecske **08.50** Nina és Olga **09.00** Nina és Olga **09.15** Daniel, a kis tigris **09.25** Daniel, a kis tigris **09.40** Anna és barátai **09.45** Anna és barátai **09.55** Anna és barátai **10.05** Szőrmókok – a legjobb ovis barátaid (2) **10.15** Pocoyo **10.40** A kockásfülű nyúl **10.45** Sebaj Tóbiás **10.55** A Kiscsacsi kalandjai **11.00** Misi Mókus kalandjai **11.10** Rozmaring kunyhó **11.30** SamSam 6 **11.40** SamSam 6 **11.55** Musi-Musi és a gombácskák 6 **12.05** Musi-Musi és a gombácskák 6 **12.20** Alvin és a mókusok 6 **12.45** A kis herceg és barátai 6 **13.05** Ready Jet Go! 6 **13.20** Ready Jet Go! 6 **13.35** M2 Matricák – Gyerekjáték **13.40** M2 matricák – Gyerekjáték **13.50** Bohókás professzor 6 **14.00** Heidi 6 **14.25** Ranger Rob 6 **14.35** Ranger Rob 6 **14.50** Petronix Védők, akcióra fel! 6 **15.25** Szuper Négyes 6 **15.40** Szuper Négyes 6 **15.50** Arthur és a kerekasztal gyermekei 12 **16.05** Jáde mester 12 **16.25** Miraculous – Katicabogár és Fekete Macska kalandjai 12 **16.50** Musi-Musi és a gombácskák 6 **17.15** Alvin és a mókusok 6 **17.40** Pukkalózok 6 **17.55** Pukkalózok 6 **18.05** Ready Jet Go! 6 **18.20** Ready Jet Go! 6 **18.35** Super Wings – A szárnyalók 6 **19.10** Szilaj, a szabadon száguldó 6 **19.35** Hetedhét kaland **19.45** M2 matricák – Neked van testvéred? **19.55** Csillagok esti mesefényben

M2 PETŐFI

20.00 Zoo. Szlovák sorozat 12 **20.55** Esti Kornél 12 **21.55** Mit kíván? 12 **22.30** Az A38 hajó színpadán. Varv 12 **23.30** Kulisszák mögött – az A38 hajón. Waiting Room 12 **00.25** Akusztik (ism.) **01.35** Mit kíván? (ism.) 12 **02.05** Esti Kornél (ism.) 12

MAGYAR KATOLIKUS RÁDIÓ

Budapest 102,1 MHz,
és további tizenkilenc városban.
Hírek minden egész órakor

5.34 Napi evangélium – Felolvassa: Varga László **5.40** A Vatikáni Rádió magyar műsora (a tegnap esti adás ismétlése) **6.00** Harangszó **6.05** Szentek, szentéletű emberek – Szerkesztő: Katona István püspök **6.15** Benső végtelen – Mike Mason: A gyerekek misztériuma című könyvből Kékesi Enikő olvas fel. (60/22.) **6.30** Hírtükör **6.50** Múltidéző **6.52** Reggeli ima **7.00 Szentmise – közvetítés Budapestről, a városmajori Jézus Szíve-plébánia-templomból 7.50** Jegyzet – Jánosi Dalma olvassa fel írását **8.08** Reggeli riport **8.17** Agrár-világ – hírek a mezőgazdaságból **8.42** Tény-kérdés – A Székely Hadosztály megalakulásának körülményeiről és a hazájukat védő székely hősökről hallhatnak Tráser László összeállításában. **8.52** Műsorajánló **9.04** Házunk táján **10.08** Reggeli riport (ism.) **10.20** Műsorajánló **10.30** Varázsdoboz – mesés irodalom **11.04** Hangoló **12.00** Harangszó **12.01** Úrangyala-imádság **12.08** Napi evangélium (ism.) **12.10** A Vatikáni Rádió magyar műsora (a tegnap esti adás ismétlése) **12.30** Guzsalyas **13.04** Vendég-oldal – válogatás a Szent István Rádió műsorából **14.04** Hangárium **14.30** Rádiós regénytár **15.04** Akvarell – kulturális paletta **15.50** Műsorajánló **16.04** Koszorúk – Ballagó idő In memoriam Fekete István Stúdióvendég: Dóka Péter író, a Móra Könyvkiadó vezető irodalmi szerkesztője **16.30** Neuma – a Szent István Rádió egyházzenei műsora **17.04** Kerengő – közéleti beszélgetések **17.30** Kerengő – közéleti beszélgetések **18.04** Üzenőfüzet **18.30** Hírtükör **18.50** Múltidéző (ism.) **19.00** Harangszó **19.01 Rózsafüzér-imádság 19.35** Varázsdoboz – mesés irodalom (ism.) **20.04** Miért szeretem? – vallomások irodalomról, művekről, szerzőkről **20.17** Jegyzet (ism.) **20.30** Hangoló **21.04** Napi evangélium (ism.) **21.08** A Vatikáni Rádió magyar műsora **21.30** Rádiós regénytár (a délutáni adás ismétlése) **22.04** Kerengő (ism.) **22.30** Kerengő (ism.) **23.00** Üzenőfüzet (ism.) **23.30** Hangoló **0.03** Angyalok citeráján – vers éjfél után **0.30-5.30** Ismétlések

KOSSUTH RÁDIÓ

04.03 „Hajnali" népzene korán kelőknek **04.25** Rákóczi induló **04.30** Határok nélkül **05.00** Hajnal-táj **05.58** Napi ima **06.00** Jó reggelt, Magyarország! **09.07** Délelőtt **11.00** Krónika **11.07** A Hely **11.30** Krónika **11.32** Vendég a háznál **11.58** Harangszöveg **12.00** Déli harangszó **12.01** Déli krónika **12.37** Közlekedés **12.38** Időjárás **12.39** Nemzeti Sportkrónika **12.51** Vízállásjelentés **13.00** Krónika **13.04** Ütköző **13.30 Tanúim lesztek – a Római Katolikus Egyház félórája 14.00** Krónika **14.06** Törökországi levelek **14.30** Krónika **14.34** Felfedező – az egészségről **15.00** Krónika **15.08** Időjárás **15.11** Trend-idők **15.25** Édes anyanyelvünk **15.30** Krónika **15.32** Kalendárium **16.00** Krónika **16.08** Közlekedés **16.09** Időjárás **16.12** Jó napot, Magyarország! **17.20** Nemzeti Sportkrónika **17.30** Krónika **17.56** Közlekedés **17.57** Időjárás **18.00** Krónika **18.02** Határok nélkül **18.30** A nap kérdése **19.00** Krónika **19.08** Az Este **19.30** Nagyok **20.00** Krónika **20.12** Esti mese **20.27** Vers napról napra **20.30** Édes anyanyelvünk **20.37** XX. századi történelem **21.00** Krónika **21.06** Bige Güven Kizilay: Borostyán **22.00** Krónika **22.27** Időjárás **22.30** Sportvilág **23.00** Krónika **23.05** Ütköző **23.35** A Hely **24.00** Himnusz; Híröszefoglaló **00.10** Vendég a háznál **00.35** Az Este

BARTÓK RÁDIÓ

06.05 Muzsikáló reggel **09.07** Muzsikáló délelőtt **11.30** Cine-java – a legjobb filmzenék **12.05** Népzene **12.35** Bomsori Kim (hegedű), Danny Driver (zongora) hangversenye 1. César Franck: A-dúr szonáta, 2. Henryk Wieniawski: Faust-fantázia op 20, ráadás: Frédéric Chopin: cisz-moll noktürn op. posth. **13.20** A Chineke! Zenekar hangversenye **15.06** Muzsikáló délután **18.00** Muzsikuslegendák **19.00** Arckép – alkotó emberek portréja. Somfai László zenetörténész **19.35** A Magyar Rádió Szimfonikus Zenekarának hangversenye. Vez.: Vásáry Tamás, Dubóczky Gergely. Km.: Eun Che Kim (hegedű) 1. Joseph Haydn: Esz-dúr (Echo) divertimento két zenekarra Hob. II:39, 2. Johannes Brahms: D-dúr hegedűverseny op. 77. (Kim), 3. Wolfgang Amadeus Mozart: C-dúr (Linzi) szimfónia K. 425 **22.00** Ars nova – a XX–XXI. század zenéje. Magyar Hangtájak – a Magyar Rádió Elektroakusztikus Stúdiójának sorozata (1996/2000–2001) – V/1. rész 1. Sugár Miklós: Vizek, völgyek, harangok (Balatonfelvidék), 2. Sáry László: Etűdök gőzmozdonyokra, 3. Pintér Gyula: Őrségi képek **23.00** Éjszakai jazzklub. Lemezbemutató – Váczi Dániel Glissonic Trió: Urobo. Tagjai: Váczi Dániel, Pozsár Máté, Sárvári Kovács Zsol. Vendég: Váczi Dániel zeneszerző **23.58** Szózat **24.00** Notturno

MÁRIA RÁDIÓ

Földfelszínen: 88,8 MHz (Budapest) 98,9 MHz (Gyál), 106,3 MHz (Monor), 91,7 MHz (Pécel), műholdon: DIGI és UPC szolgáltatók, IPTV-hálózaton: T-Home és Invitel szolgáltatók, internet: www.mariaradio.hu

00.00 Boldogasszony anyánk **00.05 Örvendetes rózsafüzér 00.45** Hitvalló **01.10** Aktuális **01.55** Ne féljetek! **02.00** Mária Út **02.40** Aktuális **02.55** Igéző **03.00** Irgalmasság órája **03.15** Egyszerű szavak **03.30** Szövetség az életért **04.15** Hitünk és életünk **05.00 Világosság rózsafüzér 05.40** Henri Nouwen. Szeretett vagy **05.44** Abba Pater **05.55** Hírpercek **06.00** Zsolozsma – reggeli dicséret **06.30** Hírek a Vatikánból **06.50** Programajánló **06.55** Hírpercek **07.00** Igéző **07.05** Napindító – reggeli magazinműsor Perczel Évával és Schindler Mátyás atyával **08.25** A mi rádiónk hírei **08.30** Otthon a családban **08.55** Hírpercek **09.00** Hitünk és életünk **09.45** Enciklikák **09.50** Nézőpont **09.55** Hírpercek **10.00 Szentmise Lourdes, Szent X. Piusz pápa-kegytemplomból 12.00** Úrangyala **12.02** Műsorismertetés **12.05** Béke a földön **12.10** Programajánló **12.15 Fájdalmas rózsafüzér 12.55** Hírpercek **13.00** Örök ige **13.10** Henri Nouwen. Szeretett vagy **13.15** Lelkiségi irodalom **13.25** Hírpercek **13.30** Fehér barátok **13.55** Hírpercek **14.00** A nap evangéliuma **14.15** Jóhírek **14.30** Napi útravaló **14.45** Hírpercek **14.50** Imalánc **15.00** Irgalmasság órája **15.15 Dicsőséges rózsafüzér 15.55** Hírpercek **16.00** Tanúságtétel **16.25** Hírpercek **16.30** Átmozgató **16.35** Hazafelé **17.55** Hírpercek **18.00** Barátkozó **18.50** Igéző **18.55** Hírpercek **19.00** Zsolozsma – esti dicséret **19.25** Hírpercek **19.30** Az igazság szabaddá tesz **19.45** Hírpercek **19.55** Ráhangoló **20.00** Kiáltás – ima a nemzetért **20.16** Függőségről mindenkinek **20.55** Hírpercek **21.05** Isten patikája **21.55** Hírpercek **22.00** Aktuális **22.50** Nézőpont **22.55** Hírpercek **23.00** Hírek a Vatikánból **23.20** Szentírás **23.40** Zsolozsma – befejező imaóra **23.55** Hírpercek

APOSTOL

7.20 Belső gerinctorna **7.32 Zsolozsma 8.00 Szentmise 8.45** Rózsafüzér **9.20** Válogatás a Szent István Televízió műsorából **10.20** Párbeszéd – Apostol **11.20** Szeretetláng **11.35, 20.00** Nyitott szemmel – Pécsi szabadegyetem **12.00** Imamaraton – Banneux-i Szegények Szűzanyja, Belgium **12.55** Hírek **13.10** Szentségimádás **14.00** Igeforrás – Bábel Balázs atya műsora **15.00** Irgalmasság órája **15.30** Képújság **16.00** Párbeszéd – Apostol (ism.) **17.00 Szentmise 17.45** Rózsafüzér **18.20** Gyereksarok **18.50** Homília **19.05** Élet az egyházban (ism.) **20.30** Budai híradó **20.45** Mária köszöntő **21.30** Párbeszéd – Jöjj, kövess engem (ism.) **22.30** Zsolozsma **22.45** Élet az egyházban (ism.) **23.35** Képújság

Szent István Rádió

5.00 Napköszöntő **7.00 Szentmise 7.35, 14.50** Szentek, szent életű emberek **8.15** Reggeli játék **9.05** Tudományról, kultúráról **10.05** Kerengő **10.45** A lélek szava **11.05** Cseperedő **11.30** Vatikáni rádió (ism.) **12.05** Egyházi hírek **12.15** Evangélium, Szólj, Uram! **13.05** Nosztalgiázzunk Laci atyával **14.05** Az erdő fohásza **14.35** Legyetek szentek! **15.05** Templom-tér-kép (MKR) **15.30, 23.25** Hitvalló **16.05** Kívánságműsor **16.30** Iránytű **17.00** Regionális hírek **17.15** Kora esti hírmondó **17.40** Regionális sporthírek **18.00 Rózsafüzér 18.35** Könyv-jelző (ism.) **19.15** Mustármag **19.45** Esti mese **19.50** A lélek szava (ism.) **20.05** Egyházfórum **21.05** Kávéház (ism.) **22.10** Mindennapi egészségünk (ism.) **23.05** Vatikáni rádió

EURÓPA RÁDIÓ europaradio.hu

6.00 Hírek **6.20** Nem csak kenyérrel él az ember **6.30** Rövidhírek **6.40** Napindító **7.00** Régió krónika **7.00–9.00** Kontinentális reggeli **9.00** Hírek **9.10** Kitekintő **10.00** Hírek **10.10** Művészbejáró **11.00** Hírek **11.10** RefTér **12.00** Régió krónika **12.15** Mindennapi irodalom (ism.) **13.00** Hírek **13.10** Aréna **14.00** Hírek **14.10** Határtalan **15.00–17.00** Svédasztal **16.30** Régió krónika **17.00** Hírek **17.10** Kitekintő **18.00** Hírek **18.10** Művészbejáró (ism.) **19.00** Régió krónika **19.30** Esti nyugalom **20.00** Hírek **20.10** RefTér (ism.) **21.00** Hírek **21.10** Mindennapi irodalom **22.00** Hírek **22.10** Zenesáv

EWTN

5.20, 16.30 Gondolatok az evangéliumról **5.30** Barsi Balázs homíliája (ism.) **6.00** Angelica anya tanítása **7.00 Szentmise** (élő) **7.35** Apostoli utak **8.00, 13.40** Vatikáni Rádió **8.30 Szentmise** (élő) **9.10** Communio – Mészáros Domonkos OP atyával (élő) **11.30** EWTN Médiamisszió (mediamisszio.eu) **12.00** Úrangyala **12.05 Szentmise 12.40** Angelica anya tanítása **14.00** EWTN Daily Mass (élő) A szentmise után. Az Isteni Irgalmasság rózsafüzére (élő) **15.25** A nap verse **15.30** EWTN Hírnök **16.00** Rosarium (élő) **16.40** Venite Adoremus (élő) **17.00 Szentmise 17.50** Udvardy György érsek tanítása **18.00** Igehirdető **19.00** Rome Reports **19.30** EWTN Hírnök **20.00 Szentmise 20.35** Amit érzek… – Bányai Miklós műsora (ism.)

hírTV

05.00 Komment (ism.) **05.55** Napindító **06.00** Híradó **06.25** Napindító **07.00** Híradó **07.30** Napindító **09.30** Radar **10.00** Televíziós vásárlás **11.00** Vetítő: Szabadság vára – Magyarok a Zambézi Misszióban – 1. rész – Isten szent akarata, mely engem a missziókba hí' (12) R.: Cséke Zsolt **12.00** Híradó **13.00** Láncreakció **14.00** Vezércikk – Olvasunk a sorok között (ism.) **15.00** Híradó **15.30** Paláver **17.00** Híradó **17.30** Radar **17.50** Komment **19.00** Híradó **20.00** Napi aktuális **21.00** Vezércikk – Olvasunk a sorok között **22.00** Híradó **22.30** Trump **23.30** Radar (ism.) **24.00** Napi aktuális (ism.) **01.00** Hazahúzó **02.00** Televíziós vásárlás **03.00** Vetítő (ism.) **04.00** Televíziós vásárlás

M5

08.40 M5 História (12) **09.25** Koronás sas. Sorozat (12) **10.20** A múzsa csókja (12) **11.00** Kritika **11.25** Szerelmes földrajz **12.01** Megterítve – Ausztriában. A Grossglockneren (12) **12.55** A vadon titkai. A Waterton–Glacier Békepark (12) **14.10** M5 História röviden. Szentpéterfa – a visszatért falu (12) **14.25** Sok hűhó Emmiért. Magyar filmvígjáték (1940). Fsz.: Jávor Pál (12) **15.55** Koronás sas. Sorozat (12) **16.30** Librettó (12) **17.30** Ön is tudja? **18.00** Magyar Krónika. Szentév – A remény (12) **18.30** Ki viszi át a Szerelmet **19.00** Norvégia (12) **20.00** Ez itt a kérdés (12) **21.00** Az angol-spanyol kisasszony. Kalandfilm (2019) (12) **22.55** Mesék a takarásból. Ácsné Szily Éva **23.15** Te vagy a béke – Pantol Márton atya emlékére. Dokumentumfilm (12)

> **Üzenem az otthoni hegyeknek: a csillagok járása változó. És törvényei vannak a szeleknek, esőnek, hónak, fellegeknek, és nincs ború, örökkévaló.**
>
> **Wass Albert**

A NAP MŰSORA

AMC – 13.25

A tökéletes trükk

Amerikai–angol thriller (2006) • Christopher Nolan mozijában két fiatal bűvész, Alfred Borden **(Christian Bale)** és Robert Angier (Hugh Jackman), Robert feleségével kiegészülve varázsolják el estéről estére a közönséget a színpadon. Kapcsolatuk azonban megromlik, amikor Alfred hibája miatt Robert felesége meghal a vízzel teli akváriumban. Ettől kezdve a gyűlölet, ami meghatározza a két varázsló kapcsolatát. Egyetlen cél vezérli őket, hogy legyőzzék a másikat. Megszállottság, titkolózás, sorozatos kísérletek egymás lejáratására – minden eszközt megengedettnek tartanak. A történetben több rejtett szál van, a néző gyanakvása egyre erősebb: lehet, hogy titokzatos dolgok zajlanak a háttérben? Bizony azok, és még akkor is maradnak megválaszolatlan kérdések, miután mindenre fény derül. **(bd)**

sport 1

06.30 Televíziós vásárlás **08.00** PlayBEK. Barangolás a BEK és a BL történelmében **09.00** Labdarúgás. BEK-döntő, 1960, Real Madrid–Eintracht Frankfurt (ism.) **11.00** Televíziós vásárlás **11.30** Labdarúgás. Portugál bajn., 21. forduló, öf. (ism.) **12.30** Kézilabda. BL, nők, cs. kör, FTC-Rail Cargo Hungaria–Storhamar (ism.) **14.30** Harmadik félidő **16.00** Labdarúgás. Török bajnokság, 23. ford., öf. **17.00** Csillagok között. BL, playoff, 1. mérk., 1. nap (élő) **18.30** Labdarúgás. BL, playoff, 1. mérk., 1. nap (élő) **20.45** Labdarúgás. BL, playoff, 1. mérkőzés, 1. nap (élő) **24.00** Kézilabda. Európa-liga, középdöntő, Toulouse–MOL Tatabánya **01.45** Kézilabda. Európa-liga, középdöntő, Melsungen–THW Kiel (ism.)

SPEKTRUM

08.00 Dr. SOS – Vészhelyzet a vadonban I/5–6. (12) **09.00** Ausztrália szigetei I/2. (12) **10.00** Élet a fagypont alatt VII/10. (12) **11.00** A vademberek Ben Fogle-lal VII/8. (12) **12.00** Mérnöki katasztrófák II/9. (12) **13.00** Sorsfordító találmányok I/5. (12) **14.00** II. világháború – Út a győzelemig I/5. (12) **15.05** Élet a fagypont alatt VII/10. (12) **16.05** Rejtélyes furcsaságok III/4. (12) **17.00** Dr. SOS – Vészhelyzet a vadonban I/7–8. (12) **18.00** Mérnöki katasztrófák II/10. (12) **19.00** A vademberek Ben Fogle-lal VII/9. (12) **20.00** Élet a fagypont alatt X/13. (12) **21.00** A csernobili katasztrófa I/2. (12) **22.00** Budapesti zsaruk I/7. (12) **22.30** Budapesti zsaruk I/6. (12) **23.00** A II. világháború legjelentősebb eseményei színesben I/7. (12)

NATIONAL GEOGRAPHIC

07.00 Dühöngő elemek (12) **08.00** Meghökkentő mérnöki hibák (12) **09.00** Csempészek és határőrök (12) **10.00** Légikatasztrófák (12) **11.00** Európa a magasból (12) **12.00** A Harmadik Birodalom építményei: Amerika háborúja (12) **13.00** Tiltott történelem (12) **14.00** Lecsapolt óceán (12) **15.00** Meghökkentő mérnöki hibák (12) **16.00** Drogfogások a repülőtéren (12) **17.00** Új-Zéland határőrei (12) **18.00** Légikatasztrófák (12) **19.00** Tényleg így készül?! (12) **20.00** A Harmadik Birodalom építményei. Elektroboot (12) **21.00** Hidegháború: Az armageddon árnyékában (12) **22.05** Apokalipszis: az első világháború. Félelem (16) **23.05** Normandia '44: Harc Franciaországért. Darálóban (12) **00.10** Hitler – út a hatalomba (16)

tv paprika

08.25 Konyhakerti történetek **09.00** Könnyedén Mary Berryvel **09.35** Mary hétköznapi receptjei **10.00** Sütimester – Ausztrália/Kanada **12.15** Lila füge (12) **13.15** Sophie Grigson: egy szelet Olaszország **13.40** Konyhakerti történetek **14.15** John és Lisa: Otthon a konyhában **15.15** Justine malajziai finomságai **15.45** Könnyedén Mary Berryvel **16.20** Mary hétköznapi receptjei **16.45** Húsimádók klubja (12) **17.15** Itália ízei David Roccóval (12) **17.45** Egy falat Málta **18.45** Sütimester – Ausztrália/Kanada **21.00** Könnyedén Mary Berryvel **21.35** Mary hétköznapi receptjei **22.00** Sophie Grigson: egy szelet Olaszország **22.25** Konyhakerti történetek **23.00** Egy falat Málta **24.00** Justine malajziai finomságai

3 VIASAT3

06.20 Már megint Malcolm. Amerikai vígjátéksorozat, VII/13–14. (12) **07.25** A dadus II/5–6. (12) **08.25** Adom a napom. Élő talk show, II/11. (12) **09.25** Monk – Flúgos nyomozó. Krimisorozat, III/10. (12) **10.20** Doktor Murphy. Amerikai sorozat, V/3. (16) **11.20** A Grace klinika. Amerikai sorozat, V/20–22. (16) **14.05** Monk – Flúgos nyomozó. Krimisorozat, III/12. (12) **15.05** Doktor Murphy. Amerikai sorozat, V/5. (16) **16.05** A Grace klinika. Amerikai sorozat (16) **19.00** Az újonc. Amerikai vígjátéksorozat, II/1–2. (12) **21.00** Dick és Jane trükkjei. Amerikai vígjáték (2005). Fsz.: Jim Carrey (12) **22.50** Ismerős gonosz II/5–6. (12) **00.50** Az újonc. Vígjátéksorozat, II/1–2. (12) **02.30** A Grace klinika (16)

RTL

06.00 Reggeli. Magazinműsor (élő) (12) **09.20** Monk – A flúgos nyomozó. Krimivígjáték-sorozat, IV/13. (12) **10.30** Teleshop **11.00** Anyák gyöngye. Amerikai vígjátéksorozat, VIII/1–2. (12) **11.50** Pokoli rokonok. Magyar telenovella, I/28. (ism.) (12) **13.00** RTL Híradó 1 órakor **13.35** Barátok közt. Sorozat, 84–86. (12) **15.20** Dr. House. Sorozat, I/13. Átok (12) **16.35** Drága örökösök. Sorozat, I/19. (12) **18.00** RTL Híradó – Esti kiadás **18.55** Fókusz (12) **20.00** Pokoli rokonok. Magyar telenovella, I/29. (12) **21.20** A mi kis falunk. Magyar vígjátéksorozat, VI/19. (12) **22.30** RTL Híradó **23.10** UEFA BL. Napi összefoglaló (12) **23.45** Házon kívül (ism.) (12) **00.55** Újoncok: FBI. Amerikai akciókrimi-sorozat, I/12. (16)

tv2.hu

06.15 Mokka. Reggeli magazin (12) **08.45** Mokkacino. Reggeli magazin (12) **09.40** Teleshop **11.20** Csapdába csalva (12) **12.00** Tények délben. **12.30** Walker, a texasi kopó. Akciósorozat, 2–3. (12) **14.35** Éltető szerelem. Mexikói sorozat, 82. (12) **15.40** Zafír – Egy rejtett szerelmi történet. Török romantikus sorozat, 88. (12) **16.45** A három nővér. Török romantikus sorozat, 81. (12) **18.00** Tények **18.45** Tények Plusz (12) **19.50** Kincsvadászok. Szórakoztató műsor (12) **21.25** A Kiképzés. Magyar realitysorozat (12) **22.35** Hazatalálsz. Magyar sorozat, 12. (12) **23.50** Tények extra. Hírműsor **00.25** Gyilkos ügyek. Amerikai krimisorozat, 8–9. (16) **02.25** Walker, a texasi kopó (ism.) (12) **03.30** Kívánságpiac Extra (12)

FILM+

06.00 Fedőneve: Oroszlán. Francia-belga vígjáték (2020) (12) **07.50** Boldog tudatlanság. Olasz vígjáték (2017) (12) **09.45** Tom és Jerry. Amerikai animációs kalandvígjáték (2021) (12) **11.45** Csak egy apa van 3. – Karácsonyi ramazuri. Spanyol vígjáték (2022) (12) **13.50** I love Huckabees – Multik, haza! Amerikai–angol vígjáték (2004) (12) **16.10** Leharcolt oroszlánok. Amerikai vígjáték (2003). Fsz.: Michael Caine, Robert Duvall (12) **18.20** A szökevény. Amerikai akciófilm (1993). Fsz.: Harrison Ford, Tommy Lee Jones (12) **21.00** Ölve vagy halva. Amerikai akciófilm (1990) (16) **23.00** Néma csend. Kanadai–amerikai akcióthriller (2020) (18) **00.55** Játsz/ma. Amerikai pszichothriller (1997) (16)

FILM MANIA

07.05 Francia szvit. Angol–francia háborús filmdráma (2014) **09.25** A tó szörnye. Amerikai horror (2022) (16) **11.10** Sárkányok börtöne 3. Angol kalandfilm (2012) (16) **12.50** Eredendő bűn. Francia–amerikai filmdráma (2001). Fsz.: Angelina Jolie, Antonio Banderas (16) **15.10** Horgász a pácban. Francia vígjáték (1958). Fsz.: Louis de Funès (12) **17.05** Gyalog Galopp. Angol vígjáték (1975). Fsz.: Eric Idle, Graham Chapman, John Cleese (16) **19.10** Titkok könyvtára – A Szent Lándzsa küldetés. Amerikai–német kalandfilm (2004) (12) **21.00** Vakvágányon. Amerikai akciófilm (2002) (16) **22.40** Buliszerviz 3.: A gólyák éve. Amerikai vígjáték (2009) (18) **00.40** Gyilkos ösztön. Amerikai krimi (2015) (16)

amc

06.00 10.5 Végveszélyben a Föld. Amerikai katasztrófafilm, I/1. Fsz.: Fred Ward, Ivan Sergei, Kim Delaney. R.: John Lafia (12) **07.40** Sámson. Amerikai akciófilm (2018) (12) **09.45** Farkasokkal táncoló. Amerikai kalandfilm (1990) (12) **13.25** A tökéletes trükk. Amerikai–angol thriller (2006) (12) **16.10** Jonah Hex. Amerikai akciófilm (2010) (12) **17.40** Mr. és Mrs. Smith. Amerikai akcióvígjáték (2005) (12) **20.00** Robin Hood, a tolvajok fejedelme. Amerikai kalandfilm (1991) (12) **22.45** Kickboxer – Vérbosszú Bangkokban. Amerikai akciófilm (1989) (18) **00.45** The Walking Dead: Dead City. Horrorsorozat, I/3. (18) **01.35** A szellemhajó. Horror (2002) (18) **03.05** Őrangyal. Német thriller (2012) (12)

DUNA

06.00 Híradó; Nemzeti Sporthíradó
06.50 Hrvatska Kronika
07.15 Ecranul nostru
07.40 Mesterember leszek
Vegyésztechnikus (ism.)
08.05 Önök kérték! (ism.) 6
08.35 Bor, mámor, szerelem
Szlovák sorozat, III. 86/52. (ism.) 12
09.35 Család-barát
10.05 Egy Perc Híradó
10.15 Egy csodálatos asszony
Török telenovella, II. 95/26. (ism.) 12
11.10 Család-barát
11.50 Álmok álmodói Pető András
12.00 Déli harangszó
12.01 Híradó; Nemzeti Sporthíradó
13.00 Hölgyek paradicsoma
Olasz romantikus tévéfilmsorozat, IV. 160/12. 12
13.45 Családi kör 12
14.25 Európa ízei
Dánia déli részén 6
14.55 Családi kör 12
15.25 Egy Perc Híradó
15.30 Önök kérték! 6
16.00 Ridikül
A bestseller könyvek sikerének titka 12
17.00 Agytorna
17.25 Ízőrzők – Takarékos konyha
Magyar ismeretterjesztő sorozat 6
18.00 Híradó; Nemzeti Sporthíradó
18.40 Egy csipetnyi ÍZŐRZŐK
Kapros dübbencs 6
18.50 Egy csodálatos asszony
Török telenovella, II. 95/27. 12
19.35 Mindennapi
Magyar filmetűd
A szeretet otthon kezdődik (ism.)
19.45 Bor, mámor, szerelem
Szlovák sorozat, III. 86/53. 12
20.40 SzerencsePerc (ism.) 12
20.45 Skandináv Lottó 12
21.00 Jó reggelt, Anya!
Olasz családi sorozat, II. 12/3. 12
22.05 Agapé
22.55 Isten kezében (ism.)
23.20 Kenó 12
23.30 A Nagyok
Szarka Tamás
00.25 Lara választása
Horvát telenovella, 182/107. 12
01.15 Bonifácia nővér rejtélyes esetei
Angol tévéfilmsorozat 12

DUNA WORLD

05.55 Hetedhét kaland (ism.)
06.05 M2 matricák – Triangulum
06.15 Kárpáti Krónika (ism.)
07.10 Magyar Krónika
Szentév – A remény (ism.) 12
07.47 Librettó (ism.) 12
08.45 Családi kör (ism.) 12
09.30 Jó ebédhez szól a nóta
10.30 Vers mindenkinek
Kosztolányi Dezső: Ének Virág Benedekről (Császár Angéla)
10.35 Rome Reports – Vatikáni híradó (ism.)
10.55 Neked szól! (ism.)
11.00 Aki egy embert megment
Dobos Károly (ism.) 12
11.25 Julianus barát
Magyar–olasz sorozat, 2. 12
12.55 Névjegyek Lívia
13.00 Híradó
13.21 Agenda plusz (ism.)
13.25 Hrvatska Kronika (ism.)
13.55 Ecranul nostru (ism.)
14.25 Magyar gazda (ism.)
14.55 Kárpát-medence (ism.)
15.20 Szerelmes földrajz
A háromlábú szék (Sárik Péter)
15.45 Magyarország finom
Kásás galuska (töltike), Töltött tyúk
16.05 Élő népzene
Magyar zenei műsor
17.05 Agenda plusz (ism.)
17.06 Család-barát (ism.)
17.55 Magyar Atlantisz
Magyar ismeretterjesztő sorozat. Máramaros, a sóbányák vidéke 12
18.20 Művész-házasság – A házasság művészete
Hűvösvölgyi Ildikó, Kisfaludy András
18.30 Önök kérték! (ism.) 6
19.00 Jó ebédhez szól a nóta (ism.)
20.00 Szenes Iván emlékkoncert
Magyar koncertfilm (2017), III. rész
21.00 Híradó; V4 Híradó
21.40 Ridikül (ism.) 12
22.40 A Hivatásos Vadász
Magyar dokumentumfilm 12
23.30 A Nagyok
Fehér László 2. epizód (ism.)
00.05 Öt kontinens (ism.)
00.30 Vers mindenkinek
Ady Endre: Álmodom (Csuja Imre)
00.35 Hetedhét kaland (ism.)
00.45 M2 matricák – Baltazár-bazár
00.55 Himnusz

M1

Óránként Híradó, sport, időjárás; félóránként Hírek **06.00** Híradó **06.45** VILÁGHíradó (ism.) **07.00** Híradó **07.33** Ma reggel **08.00** Híradó **08.20** Ma reggel **08.33** Ma reggel **09.00** Híradó **09.22** Ma délelőtt **09.33** Ma délelőtt **10.00** Híradó **10.22** Ma délelőtt **10.33** Itthon vagy! (ism.) **10.50** Ma délelőtt **11.00** Híradó **11.22** Ma délelőtt **11.33** Család'24 **11.50** Ma délelőtt **12.00** Déli harangszó **12.01** Híradó **12.50** Ma délután **13.00** Híradó **13.22** Ma délután **14.00** Híradó **14.22** Ma délután **14.33** Kárpát-medence (ism.) **15.22** Ma délután **15.33** Esély (ism.) **15.50** Ma délután **16.00** Híradó **16.20** Ma délután **16.33** Summa (ism.) **17.00** Híradó **17.15** Ma délután **17.45** Agenda (ism.) **18.00** Híradó **18.45** Ma este **19.00** Időjárásjelentés **19.04** VILÁGHíradó (ism.) **19.30** Híradó **20.35** Ma este **21.00** Híradó **21.22** V4 Híradó **21.30** VILÁGHíradó (ism.) **22.00** Híradó **22.40** Ma éjjel **23.00** Híradó **23.15** Angol, német, orosz, kínai nyelvű hírek **23.30** VILÁGHíradó (ism.) **24.00** Himnusz **00.02** ZÁRÓHíradó **00.20** Ma éjszaka

M4 SPORT

07.00 Nemzeti Sporthíradó **07.30** Pecatúra (ism.) **08.00** Kézilabda-magazin (ism.) **09.00** Góóól!2 (ism.) **10.00** Nemzeti Sporthíradó **10.30** Szabadidő (ism.) **10.55** Atlétikai fedettpályás világsorozat. New York (ism.) **13.00** Nemzeti Sporthíradó **13.30** Merkantil Bank Liga (ism.) **15.30** Kosárlabda-magazin (ism.) **16.30** Kerékpártúra **17.00** Nemzeti Sporthíradó **17.15** #csakahonvéd **17.30** Fradi Tv (ism.) **18.00** UEFA Európa Liga és Európa Konferencia-liga magazin (ism.) **18.50** K&H női kézilabda liga **20.45** Nemzeti Sporthíradó **21.15** Labdarúgás. OTP Bank Liga: Puskás Akadémia FC–Ferencvárosi TC mérkőzés (ism.) **23.15** Labdarúgás. OTP Bank Liga: ZTE FC–DVTK mérkőzés (ism.) **01.15** #csakahonvéd (ism.) **01.30** K&H női kézilabda liga (élő) **02.55** Női jégkorong olimpiai selejtező. Németország–Magyarország mérkőzés (ism.)

M2

06.10 Dó, Ré, Mi **06.20** Dó, Ré, Mi **06.30** A Mancs őrjárat **06.55** Hetedhét kaland **07.05** M2 matricák – Igaz vagy hamis? **07.10** M2 matricák – Igaz vagy hamis? **07.20** Daisy és Ollie **07.25** Daisy és Ollie **07.35** Peppa malac **07.40** Peppa malac **07.45** Apollo és a csodabogarak **08.00** Tündér lilinkók **08.10** Tündér lilinkók **08.25** Maja, a méhecske **08.35** Maja, a méhecske **08.50** Nina és Olga **09.00** Nina és Olga **09.05** Nina és Olga **09.15** Daniel, a kis tigris **09.25** Daniel, a kis tigris **09.40** Anna és barátai **09.45** Anna és barátai **10.05** Szőrmókok – a legjobb ovis barátaid (2) **10.15** Pocoyo **10.40** A kockásfülű nyúl **10.45** Sebaj Tóbiás **10.55** A Kiscsacsi kalandjai **11.00** Misi Mókus kalandjai **11.10** Rozmaring kunyhó **11.30** SamSam 6 **11.40** SamSam 6 **11.55** Musi-Musi és a gombácskák 6 **12.20** Alvin és a mókusok 6 **12.45** A kis herceg és barátai 6 **13.10** Ready Jet Go! 6 **13.20** Ready Jet Go! 6 **13.35** M2 matricák – Gyerekjáték **13.40** M2 matricák – Gyerekjáték **13.50** Bohókás professzor 6 **14.00** Heidi 6 **14.25** Ranger Rob 6 **14.50** Petronix Védők, akcióra fel! 6 **15.25** Szuper Négyes 6 **15.50** Arthur és a kerekasztal gyermekei 12 **16.05** Jáde mester 12 **16.25** Miraculous – Katicabogár és Fekete Macska kalandjai 12 **16.50** Musi-Musi és a gombácskák 6 **17.15** Alvin és a mókusok 6 **17.25** Alvin és a mókusok 6 **17.40** Pukkalózok 6 **17.55** Pukkalózok 6 **18.05** Ready Jet Go! 6 **18.20** Ready Jet Go! 6 **18.35** Super Wings – A szárnyalók 6 **19.10** Szilaj, a szabadon száguldó 6 **19.35** Hetedhét kaland **19.45** Magyarország nagytájai **19.45** M2 matricák – Neked van testvéred? **19.55** Csillagok esti mesefényben

M2 PETŐFI

20.00 Zoo. Szlovák sorozat 12 **20.55** Esti Kornél 12 **21.55** Mit kíván? 12 **22.30** Kulisszák mögött – az A38 hajón. Waiting Room (ism.) 12 **23.30** Az A38 hajó színpadán. Varv (ism.) 12 **00.25** Kulisszák mögött – az A38 hajón. Kolibri (ism.) 12 **01.25** Mit kíván? (ism.) 12

MAGYAR KATOLIKUS RÁDIÓ

Budapest 102,1 MHz, és további tizenkilenc városban. Hírek minden egész órakor

5.34 Napi evangélium – Felolvassa: Varga László **5.40** A Vatikáni Rádió magyar műsora (a tegnap esti adás ismétlése) **6.00** Harangszó **6.05** Szentek, szentéletű emberek – Szerkesztő: Katona István püspök **6.15** Benső végtelen – Mike Mason: A gyerekek misztériuma című könyvből Kékesi Enikő olvas fel. (60/23.) **6.30** Hírtükör **6.50** Múltidéző **6.52** Reggeli ima **7.00 Szentmise – közvetítés Budapestről, a városmajori Jézus Szíve-plébánia-templomból 7.50** Jegyzet – Szikora József olvassa fel írását **8.08** Reggeli riport **8.17** A föld sója **8.42** Tény-kérdés **8.52** Műsorajánló **9.04** Házunk táján **10.08** Reggeli riport (ism.) **10.20** Műsorajánló **10.30** Varázsdoboz – mesés irodalom **11.04** Hangoló **12.00** Harangszó **12.01** Úrangyala-imádság **12.08** Napi evangélium – Felolvassa: Varga László (ism.) **12.10** A Vatikáni Rádió magyar műsora (a tegnap esti adás ismétlése) **12.30** Guzsalyas – népzenei műsor **13.04** Vendég-oldal – válogatás a Szent István Rádió műsorából **14.04** Hangárium **14.30** Rádiós regénytár **15.04** Akvarell – kulturális paletta **15.50** Műsorajánló **16.04** Művészbejáró **17.04** Kerengő – közéleti beszélgetések Szerkesztő: Pécsi Krisztina **17.30** Kerengő – közéleti beszélgetések Szerkesztő: Sallai Éva **18.04** Anzix – Szerkesztő: Szerdahelyi Csongor **18.30** Hírtükör **18.50** Múltidéző (ism.) **19.00** Harangszó **19.01 Rózsafüzér-imádság 19.35** Varázsdoboz – mesés irodalom (ism.) **20.04** Miért szeretem? – vallomások irodalomról, művekről, szerzőkről **20.17** Jegyzet – Szikora József olvassa fel írását (ism.) **20.30** Hangoló **21.04** Napi evangélium – Felolvassa: Varga László (ism.) **21.08** A Vatikáni Rádió magyar műsora **21.30** Rádiós regénytár (a délutáni adás ismétlése) **22.04** Kerengő – közéleti beszélgetések Szerkesztő: Pécsi Krisztina (ism.) **22.30** Kerengő – közéleti beszélgetések Szerkesztő: Sallai Éva (ism.) **23.00** Anzix – Szerkesztő: Szerdahelyi Csongor (ism.) **23.30** Hangoló **0.03** Angyalok citeráján – vers éjfél után **0.30-5.30** Ismétlések

KOSSUTH RÁDIÓ

04.03 „Hajnali" népzene korán kelőknek **04.25** Rákóczi induló **04.30** Határok nélkül **05.00** Hajnal-táj **05.58** Napi ima **06.00** Jó reggelt, Magyarország! **09.07** Délelőtt **11.00** Krónika **11.07** A Hely **11.30** Krónika **11.32** Vendég a háznál **11.58** Harangszöveg **12.00** Déli harangszó **12.01** Déli krónika **12.37** Közlekedés **12.38** Időjárás **12.39** Nemzeti Sportkrónika **12.51** Vízállásjelentés **13.00** Krónika **13.04** Útkező **13.30 Minden időben – a Magyarországi Református Egyház félórája 14.00** Krónika **14.06** Törökországi levelek **14.30** Krónika **14.34** Felfedező – nyelvről, irodalomról, zenéről **15.00** Krónika **15.08** Időjárás **15.11** Trend-idők **15.25** Édes anyanyelvünk **15.30** Krónika **15.32** Kalendárium **16.00** Krónika **16.08** Közlekedés **16.09** Időjárás **16.12** Jó napot, Magyarország! **17.20** Nemzeti Sportkrónika **17.30** Krónika **17.56** Közlekedés **17.57** Időjárás **18.00** Krónika **18.02** Határok nélkül **18.30** A nap kérdése **19.00** Krónika **19.08** Az Este **19.30** Nagyok **20.00** Krónika **20.12** Esti mese **20.27** Vers napról napra **20.30** Édes anyanyelvünk **20.37** Egyszer volt… **21.00** Krónika **21.06** Bige Güven Kizilay: Borostyán **22.00** Krónika **22.27** Időjárás **22.30** Sportvilág **23.00** Krónika **23.05** Útkező **23.35** A Hely **24.00** Himnusz; Hírösszefoglaló **00.10** Vendég a háznál **00.35** Az Este

BARTÓK RÁDIÓ

06.05 Muzsikáló reggel **09.07** Muzsikáló délelőtt **11.30** Évfordulók **12.05** Népzene **12.35** A Mendelssohn Kamarazenekar hangversenye. Hegedűn km. a művészeti vezető: Kováts Péter 1. Wolfgang Amadeus Mozart: F-dúr divertimento K 138, 2. Franz Schubert: A-dúr rondó D. 438 (Kováts), 3. Felix Mendelssohn-Bartholdy: h-moll szimfónia no 10, 4. Edward Elgar: e-moll szerenád op 20, 5. Jacques Loussier: Velencei kép **13.30** A Szombathelyi Szimfonikus Zenekar hangversenye **15.06** Muzsikáló délután **18.00** Mesterek órája **19.00** Összhang – a zenei élet aktualitásai **19.35** Malcolm Frager zongoraestje 1. Ludwig van Beethoven: Esz-dúr szonáta op 27/1, 2. Johannes Brahms: a) esz-moll schero op. 4, b) Változatok és fúga egy Händel-témára op 24, 3. Frédéric Chopin: Kontratánc B 17 **20.32** A Pannon Filharmonikusok hangversenye. Vez.: Kesselyák Gergely. Km.: Boris Brovcin (hegedű) 1. Emil Nikolaus von Rezniček: Donna Diana – Nyitány, 2. Erich Wolfgang Korngold: D-dúr hegedűverseny op. 35 (Brovtsyn), ráadás: Eugene Ysaye: Falusi tánc op 27/6 (ea.: Brovtsyn), 3. Alekszandr Szkrjabin: III. szimfónia (Isteni költemény) op. 43 **22.00** Ars nova – a XX–XXI. század zenéje. Magyar Hangtájak – a Magyar Rádió Elektroakusztikus Stúdiójának sorozata – V/2. rész **23.58** Szózat **24.00** Notturno

MÁRIA RÁDIÓ

Földfelszínen: 88,8 MHz (Budapest) 98,9 MHz (Gyál), 106,3 MHz (Monor), 91,7 MHz (Pécel), műholdon: DIGI és UPC szolgáltatók, IPTV-hálózaton: T-Home és Invitel szolgáltatók, internet: www.mariaradio.hu

00.00 Boldogasszony anyánk **00.05 Világosság rózsafüzér 00.45** Tanúságtétel **01.10** Hit és tudás **01.55** Ne féljetek! **02.00** Függőségről mindenkinek **02.55** Igéző **03.00** Irgalmasság órája **03.15** Egyszerű szavak **03.30** Aktuális **04.15** Hitünk és életünk **05.00 Fájdalmas rózsafüzér 05.40** Henri Nouwen. Szeretett vagy **05.44** Abba Pater **05.55** Hírpercek **06.00** Zsolozsma – reggeli dicséret **06.30** Hírek a Vatikánból **06.50** Programajánló **06.55** Hírpercek **07.00** Igéző **07.05** Napindító – reggeli magazinműsor Lépes Lóránt atyával **08.25** A mi rádiónk hírei **08.30** Aktuális **08.55** Hírpercek **09.00 Szentmise Hatvani Újvárosi Szent István király-templomból 09.45** Enciklikák **09.50** Nézőpont **09.55** Hírpercek **10.00** Hitünk és életünk **10.40** Hírpercek **10.50** Tevékeny Szeretet **11.25** Zsolozsma – olvasmányos és napközi imaóra **11.55** Hírpercek **12.00** Úrangyala **12.02** Műsorismertetés **12.05** Béke a földön **12.10** Programajánló **12.15 Dicsőséges rózsafüzér 12.55** Hírpercek **13.00** Audiencia **13.55** Hírpercek **14.00** A nap evangéliuma **14.15** Jóhírek **14.30** Napi útravaló **14.45** Hírpercek **14.50** Imalánc **15.00** Irgalmasság órája **15.15** Aktuális **15.55** Hírpercek **16.00** Rózsafüzér – a Mária Rádió Világcsalád közös imádsága **17.00** Hírpercek **17.05** Átmozgató **17.10** Aktuális **17.55** Hírpercek **18.00** Keresők **18.50** Igéző **18.55** Hírpercek **19.00** Zsolozsma – esti dicséret **19.25** Inter arma caritas **19.45** Hírpercek **19.55** Ráhangoló **20.00** Kiáltás – ima a nemzetért kegyhelyekről **20.16** Aktuális **20.55** Hírpercek **21.05** Aktuális **21.55** Hírpercek **22.00** Szülessünk újjá! **22.30** Aktuális **22.50** Nézőpont **22.55** Hírpercek **23.00** Hírek a Vatikánból **23.20** Jászol és Kereszt **23.40** Zsolozsma **23.55** Hírpercek

APOSTOL

7.20 Belső gerinctorna **7.32 Zsolozsma 8.00 Szentmise 8.45** Rózsafüzér **9.20, 19.25, 23.05** Montserrat jezsuita beszélgetések **10.00** Ferenc pápa üzenete Rómából **10.15** Párbeszéd az emberért **11.10, 19.05, 22.45** Ferencesek **11.35** Apostolok fóruma (élő) 06-1-704-4444 **12.00** Imamaraton – Afrikai Miasszonyunk, Algéria **12.50** Hírek **13.05** Szentségimádás **14.00** Lélekemelő Károly atyával **15.00** Irgalmasság órája **15.30** Képújság **16.00** Imaszándék-fogadás (élő) 06-1-704-4444 **17.00 Szentmise 17.45** Rózsafüzér **18.20** Gyereksarok **18.50** Homília **20.05** Belső világunk szépségei (ism.) **20.40** Budai hét **20.55** Mária köszöntő **21.30** Párbeszéd – Lelkesít-Ő (ism.) **22.30** Zsolozsma **23.45** Képújság

Szent István Rádió

5.00 Napköszöntő **7.00 Szentmise 7.35, 15.05** Szentek, szent életű emberek **8.15** Reggeli játék **9.05** Múltunk pillérei **10.05, 22.10** Szószóló **10.45** A lélek szava **11.05** Az otthon ízei **11.30** Vatikáni rádió (ism.) **12.05** Egyházi hírek **12.15** Evangélium, Szólj, Uram! **13.05** Nem középiskolás fokon (ism.) **13.40** Népzenei kincsestár **14.05, 21.35** Közelkép (ism.) **14.35** Neuma (ism.) **15.15** Hétvégi levél (ism.) **15.30, 23.25** Hitvalló **16.05** Érték-adó **17.00** Regionális hírek **17.15** Kora esti hírmondó **17.40** Regionális sporthírek **18.00 Rózsafüzér 18.35** MKR portréműsor **19.15** Iránytű (ism.) **19.45** Esti mese **19.50, 22.50** A lélek szava (ism.) **20.10** Beszélő könyvek **20.35** Kapcsolj rá! **21.05** Sziluett (ism.) **23.05** Vatikáni rádió

EURÓPA RÁDIÓ europaradio.hu

6.00 Hírek **6.20** Nem csak kenyérrel él az ember **6.30** Rövidhírek **6.40** Napindító **7.00** Régió krónika **7.00–9.00** Kontinentális reggeli **9.00** Hírek **9.10** Kitekintő **10.00** Hírek **10.10** Köztünk élnek **11.00** Hírek **11.10** Találkozások **12.00** Régió krónika **12.15** Mindennapi irodalom (ism.) **13.00** Hírek **13.10** Aréna **14.00** Hírek **14.10** Határtalan **15.00–17.00** Svédasztal **16.30** Régió krónika **17.00** Hírek **17.10** Kitekintő **18.00** Hírek **18.10** Köztünk élnek (ism.) **19.00** Régió krónika **19.30** Esti nyugalom **20.00** Hírek **20.10** Találkozások (ism.) **21.00** Hírek **21.10** Mindennapi irodalom **22.00** Hírek **22.10** Zenesáv

EWTN

7.35 Szeretve szeretni **8.00, 13.40** Vatikáni Rádió **8.30 Szentmise** (élő) **9.10** Délelőtt – benne az EWTN.Shop ajánlata (élő) **11.30** Barsi Balázs homíliája (ism.) **12.00** Úrangyala **12.05 Szentmise 12.40** Miért is? **14.00** EWTN Daily Mass (élő) A szentmise után. Az Isteni Irgalmasság rózsafüzére (élő) **15.25** A nap verse **15.30** EWTN Hírnök **16.00** Rosarium (élő) **16.30** Gondolatok az evangéliumról **16.40** Venite Adoremus – Szentségimádás (élő) **17.00** Médiamissziós szentmise, Győr (élő) **18.00** Szent István Televízió műsora **19.00** Vaticano **19.30** EWTN Hírnök **20.00** Médiamissziós szentmise (ism.) **20.35** Terra Santa News **21.00** Apel – lengyel nyelven, Jasna Góra szentély (élő) **21.20** Audiencia – a pápa tanítása

hírTV

05.00 Komment (ismétlés) **05.55** Napindító **06.00** Híradó **06.25** Napindító **07.00** Híradó **07.30** Napindító **09.30** Radar **10.00** Televíziós vásárlás **11.00** Vetítő: Nagyapám Horthy Miklós (12) R.: Sipos József **12.00** Híradó **13.00** Láncreakció **14.00** Vezércikk – Olvasunk a sorok között (ismétlés) **15.00** Híradó **15.30** Paláver **17.00** Híradó **17.30** Radar **17.50** Komment **19.00** Híradó **20.00** Napi aktuális **21.00** Vezércikk – Olvasunk a sorok között **22.00** Híradó **22.30** Riasztás **23.30** Radar (ismétlés) **24.00** Napi aktuális (ismétlés) **01.00** Hazahúzó **02.00** Televíziós vásárlás **03.00** Vetítő (ismétlés): Nagyapám Horthy Miklós (12) R.: Sipos József **04.00** Televíziós vásárlás

M5

08.40 Kontúr. Trill Zsolt **09.25** Koronás sas. Sorozat (12) **10.00** Sanghaji emberünk (12) **11.00** Rejtélyes XX. század (12) **11.25** Erdei utakon **12.00** Agenda plusz **12.01** Megterítve – Ausztriában. A bécsi Augartenben (12) **12.55** Norvégia – Fjordok és fennsíkok között (12) **13.50** Lengyelország ízei (6) **14.20** Dalolva szép az élet! Magyar játékfilm (1950) (12) **15.55** Koronás sas. Sorozat (12) **16.30** Librettó (12) **17.30** Ön is tudja? **18.00** Fülszöveg. Karády Anna **18.30** Ki viszi át a Szerelmet **18.40** Agenda **19.00** Oroszország rejtett édenkertjei (12) **20.00** Ez itt a kérdés (12) **21.00** Az engedetlen feleség. Kínai sorozat (12) **21.55** A Liszt Ferenc Kamarazenekar hangversenyei **23.45** Librettó (ism.) (12) **00.45** A Jagellók konyhája (6)

Minden bánattól megnő az ember itt bent egy kicsit, itt bent.
Wass Albert

A NAP MŰSORA

Spektrum – 17.00

18 kerékkel Vietnámban

Lengyel ismeretterjesztő filmsorozat (2019) • A lengyel kamionsofőr, **Dawid Andres** szenvedélyes utazó. Elhatározta, hogy Amerika után keresztül-kasul bejárja a kies távol-keleti országot, amelynek földjén hajdan véres harcok dúltak. Több száz kilométeres útja során Vietnámban is sok érdekességet fedez föl, megismerhetjük például a helyi útviszonyokat és számos turisták által nem látogatott helyet. Az U Minh Nemzeti Parknál olyan helyiekkel találkozik, akik nagyon védik otthonukat, és az erdőhöz kapcsolódó foglalkozásokat űznek, méhészkednek, horgásznak, elsősorban angolnát fognak, gyümölcsöt termesztenek. Dawid dél-ázsiai útja egyúttal gasztronómiai és kulturális felfedezőút is, érdemes hát vele tartani. **(GÁ)**

sport 1

06.00 Kékek. Klubtévé (ism.) **06.30** Televíziós vásárlás **08.00** Labdarúgás. BL, playoff, 1. mérkőzés, 1. játéknap (ism.) **10.15** Labdarúgás. BL, playoff, 1. mérkőzés, 1. játéknap (ism.) **11.15** Televíziós vásárlás **12.15** Ökölvívás. Profi gála. Kambosos–Lomacsenko (ism.) **15.15** Arany pillanatok **15.30** Mai helyzet **15.45** Landarúgás. UEFA Youth League, playoff, Puskás Akadémia–Aston Villa (élő) **18.00** Kézilabda. BL, férfiak, csoportkör, OTP Bank-Pick Szeged–HC Zagreb (élő) **20.45** Labdarúgás. BL, playoff, 1. mérkőzés, 2. játéknap (élő) **23.00** Labdarúgás. BL, playoff, 1. mérkőzés, 2. játéknap (ism.) **01.15** Labdarúgás. BL, playoff, 1. mérkőzés, 2. játéknap (ism.)

SPEKTRUM

08.00 Dr. SOS – Vészhelyzet a vadonban I/7–8. (12) **09.00** Ausztrália szigetei I/3. (12) **10.00** Élet a fagypont alatt VII/11. (12) **11.00** A vademberek Ben Fogle-lal VII/9. (12) **12.00** Mérnöki katasztrófák II/10. (12) **13.00** Sorsfordító találmányok I/6. (12) **14.00** II. világháború – Út a győzelemig I/6. (12) **15.05** Élet a fagypont alatt VII/11. (12) **16.05** Rejtélyes furcsaságok III/5. (16) **17.00** 18 kerékkel Vietnámban I/1. (12) **18.00** Mérnöki csodák I/1. (12) **19.00** A vademberek Ben Fogle-lal VII/10. (12) **20.00** Élet a fagypont alatt X/14. (12) **21.00** A csernobili katasztrófa I/3. (12) **22.00** Budapesti zsaruk I/8. (12) **22.30** Budapesti zsaruk I/7. (12) **23.00** A II. világháború legjelentősebb eseményei színesben I/8. (12) **00.05** FBI – Ügynökök és esetek I/13. (16)

NATIONAL GEOGRAPHIC

08.00 Meghökkentő mérnöki hibák (12) **09.00** Csempészek és határőrök (12) **10.00** Légikatasztrófák (12) **11.00** Európa a magasból (12) **12.00** A Harmadik Birodalom építményei: Amerika háborúja (12) **13.00** Tiltott történelem (12) **14.00** Lecsapolt óceán (12) **15.00** Meghökkentő mérnöki hibák (12) **16.00** Drogfogások a repülőtéren (12) **17.00** Új-Zéland határőrei (12) **18.00** Légikatasztrófák (12) **19.00** Tényleg így készül?! (12) **20.00** A Harmadik Birodalom építményei. A világ legnagyobb hadihajója (12) **21.00** Katasztrófák visszajátszva. Földön, vízen, levegőben (12) **22.05** Pusztító természet 2012–2013 (12) **23.10** Egyiptom elveszett kincsei. Királyi múmiák nyomában (12) **00.10** Hitler – út a hatalomba (16)

tv paprika

08.00 Sophie Grigson: egy szelet Olaszország **08.25** Konyhakerti történetek **09.35** Mary hétköznapi receptjei **10.00** Sütimester – Ausztrália/Kanada **12.15** Lila füge (12) **13.15** Sophie Grigson: egy szelet Olaszország **13.40** Konyhakerti történetek **14.15** John és Lisa: Otthon a konyhában **15.15** Justine malajziai finomságai **15.45** Könnyedén Mary Berryvel **16.20** Mary hétköznapi receptjei **16.45** Húsimádók klubja (12) **17.15** Itália ízei David Roccóval (12) **17.45** Egy falat Málta **18.45** Sütimester – Ausztrália (12) **20.00** Sütimester – Kanada **21.00** Könnyedén Mary Berryvel **21.35** Mary hétköznapi receptjei **22.00** Sophie Grigson: egy szelet Olaszország **22.25** Konyhakerti történetek **23.00** Egy falat Málta

3 VIASAT3

06.20 Már megint Malcolm. Amerikai vígjátéksorozat, VII/15–16. (12) **07.25** A dadus II/6–7. (12) **08.25** Adom a napom. Élő talk show, II/12. (12) **09.25** Monk – Flúgos nyomozó. Amerikai krimisorozat, III/11. (12) **10.20** Doktor Murphy. Amerikai sorozat, V/4. (16) **11.20** A Grace klinika. Amerikai sorozat, V/23–24. (16) **13.10** A Grace klinika. Amerikai sorozat, VI/1. (16) **14.05** Monk – Flúgos nyomozó. Amerikai krimisorozat, III/13. (12) **15.05** Doktor Murphy. Amerikai sorozat, V/6. (16) **16.05** A Grace klinika. Amerikai sorozat, VI/2–4. (16) **19.00** Az újonc. Amerikai vígjátéksorozat, II/3–4. (12) **21.00** Itt a vége. Amerikai vígjáték (2013) (16) **23.10** Ismerős gonosz II/7–8. (12) **01.05** Az újonc (12) **02.40** A Grace klinika (16)

RTL

06.00 Reggeli. Magazinműsor (élő) (12) **09.20** Monk – A flúgos nyomozó. Krimivígjáték-sorozat, IV/14. Mr. Monk és az űrhajós (12) **10.25** Teleshop **11.00** Anyák gyöngye. Amerikai vígjátéksorozat, VIII/3–4. (12) **11.50** Pokoli rokonok. Magyar telenovella, I/29. (ism.) (12) **13.00** RTL Híradó 1 órakor **13.35** Barátok közt. Magyar sorozat, 87–89. (12) **15.20** Dr. House. Amerikai sorozat, I/14. (12) **16.35** Drága örökösök. Magyar sorozat, I/20. (12) **18.00** RTL Híradó **18.55** Fókusz (12) **20.00** Pokoli rokonok. Magyar telenovella, I/30. (12) **21.20** A mi kis falunk. Magyar vígjátéksorozat, VI/20. (12) **22.30** RTL Híradó**23.10** UEFA BL. Napi összefoglaló (12) **23.45** CSI: A helyszínelők. Krimisorozat, IX/7. (16) **00.45** Döglött akták (16)

tv2.hu

05.00 Családi titkok. Magyar realitysorozat (12) **06.15** Mokka. Reggeli magazin (12) **08.45** Mokkacino. Reggeli magazin (12) **09.40** Teleshop **11.20** Csapdába csalva (12) **12.00** Tények délben **12.30** Walker, a texasi kopó. Akciósorozat, 4–5. (12) **14.35** Éltető szerelem. Mexikói sorozat, 83. (12) **15.30** Zafír – Egy rejtett szerelmi történet. Török romantikus sorozat, 89. (12) **16.45** A három nővér. Török romantikus sorozat, 82. (12) **18.00** Tények. Hírműsor **18.45** Tények Plusz. Hírműsor (12) **19.50** Kincsvadászok. Szórakoztató műsor (12) **21.25** A Kiképzés. Magyar realitysorozat (12) **22.35** Hazatalálsz. Magyar sorozat, 13. (12) **23.50** Tények extra. Hírműsor **00.25** Gyilkos ügyek (18)

FILM+

05.30 A múmia bosszúja. Amerikai–ausztrál-kínai akciófilm (2018) (12) **07.20** Gulliver utazásai. Angol-belga animációs kalandvígjáték (1977) (12) **08.55** Asterix, a gall. Francia-belga animációs film (1967) (12) **10.20** Asterix és Kleopátra. Francia-belga animációs film (1968) (12) **11.50** Nagyon vadon: Bolondos vadászidény. Animációs film (2015) (12) **13.40** Egyiptom hercege. Amerikai animációs film (1998) (12) **15.40** Jég és föld között. Amerikai kalandfilm (2000) (12) **18.10** Aquaman. Amerikai akciófilm (2018) (12) **21.00** Penge – Szentháromság. Amerikai akciófilm (2004) (16) **23.20** Hellboy. Amerikai akciófilm (2019) (18) **01.45** Mátrix: Feltámadások. Akciófilm (2021) (16)

FILM MANIA

06.10 Gosford Park. Filmdráma (2001) (12) **08.55** Jumanji. Amerikai kalandfilm (1995) (12) **10.55** Szőr Austin Powers: Őfelsége titkolt ügynöke. Amerikai vígjáték (1997) (12) **12.50** A test. Thriller (2001) (12) **15.05** Istenek fegyverzete. Jugoszláv–hongkongi akcióvígjáték (1986). Fsz.: Jackie Chan (12) **16.50** Jack Hunter – A Menny csillaga. Amerikai kalandfilm (2008) (12) **18.50** Marslakó a mostohám. Amerikai vígjáték (1988). Fsz.: Dan Aykroyd, Jon Lovitz, Kim Basinger (12) **21.00** Menekülés a csendbe. Dél-koreai thriller (2023) (16) **22.45** Vad kanok. Amerikai vígjáték (2001). Fsz.: Jerry O'Connell, Shannon Elizabeth (16) **00.40** Halálos harapás. Amerikai–ausztrál horror (2024) (18)

amc

06.00 10.5 Végveszélyben a Föld. Amerikai katasztrófafilm, I/2. Fsz.: Fred Ward, Ivan Sergei, Kim Delaney. R.: John Lafia (12) **07.40** Hét év Tibetben. Amerikai kalandfilm (1997) (12) **10.20** Lockout – A titok nyitja. Francia-sci-fi akciófilm (2012) (12) **12.10** Piedone, a zsaru. Olasz–NSZK akcióvígjáték (1973) (12) **14.30** A Jó, a Roszsz és a Csúf. Olasz–spanyol–nyugatnémet western (1966) (12) **17.45** Dutyi dili. Amerikai vígjáték (1980) (12) **20.00** Macska-jaj. Jugoszláv–francia–német–osztrák–görög–amerikai vígjáték (1998) (12) **22.30** Tökéletes célpont. Amerikai akciófilm (1993) (18) **00.30** A fenevad. Akciófilm (2007) (18) **02.10** Monsters – Sötét kontinens. Angol sci-fi (2014) (12)

DUNA

06.00 Híradó; Nemzeti Sporthíradó
06.45 Slovenski utrinki
07.10 Kvartett
07.35 Erdei utakon (ism.)
08.05 Önök kérték! (ism.) 6
08.30 Bor, mámor, szerelem
Szlovák sorozat, III. 86/53. (ism.) 12
09.35 Család-barát
10.05 Egy Perc Híradó
10.15 Egy csodálatos asszony
Török telenovella, II. 95/27. (ism.) 12
11.10 Család-barát
11.50 Álmok álmodói
Simándy József
12.00 Déli harangszó
12.01 Híradó; Nemzeti Sporthíradó
12.49 Agenda plusz (ism.)
13.00 Hölgyek paradicsoma
Olasz romantikus tévéfilmsorozat, IV. 160/13. 12
13.45 Családi kör 12
14.25 Európa ízei
Osztrák ismeretterjesztő sorozat, 28/14. Délkelet-Stájerország 6
14.55 Családi kör 12
15.25 Egy Perc Híradó
15.34 Önök kérték! 6
16.00 Ridikül 12
17.00 Agytorna
17.25 Ízőrzők Balatonakali
17.55 SzerencsePerc (ism.) 12
18.00 Híradó; Nemzeti Sporthíradó
18.40 Egy csipetnyi ÍZŐRZŐK
Balatoni fogassüllő uborkás mártogatással 6
18.50 Egy csodálatos asszony
Török telenovella, II. 95/28. 12
19.35 Mindennapi (ism.)
19.45 Bor, mámor, szerelem
Szlovák sorozat, III. 86/54. 12
20.45 Fábry 12
22.05 Tudod, hogy nincs bocsánat
Földes László HOBO
József Attila-estje 12
23.15 Kenó 12
23.25 Öt kontinens (ism.)
23.55 Lara választása
Horvát telenovella, I. 182/108. 12
00.45 Bonifácia nővér rejtélyes esetei
Angol tévéfilmsorozat. Bűn és szépségverseny 12
01.30 Hogy volt?!
A magyar animáció hőskora
02.25 Divat & dizájn 6

DUNA WORLD

05.55 Hetedhét kaland (ism.)
06.05 M2 matricák
– Baltazár-bazár
06.15 Kárpát-medence (ism.)
06.40 Szerelmes földrajz
A háromlábú szék (Sárik Péter)
07.15 Világ (ism.)
07.45 Librettó (ism.) 12
08.45 Családi kör (ism.) 12
09.30 Jó ebédhez szól a nóta
10.30 Édes anyanyelvünk
Szókincsbővítő szótár
10.35 Vers mindenkinek
Ady Endre: Álmodom (Csuja Imre)
10.41 Isten kezében
Szívünkben születtél (ism.)
11.05 Örvényben (ism.) 12
11.25 Julianus barát
Magyar–olasz sorozat, 3. 12
13.00 Híradó
13.21 Agenda plusz (ism.)
13.25 Slovenski utrinki (ism.)
13.55 Kvartett (ism.)
14.25 Magyarország ma (ism.)
14.55 Öt kontinens (ism.)
15.25 hadERŐ – „Hazámat szolgálom!” (ism.)
15.50 Magyarország finom
Hagymás vér, Gyümölcsfánk
16.05 Élő népzene
Magyar zenei műsor
17.05 Család-barát (ism.)
17.50 Mesterember leszek Kadét
18.15 Művész-házasság
– A házasság művészete
Kokas Katalin – Kelemen Barnabás
18.30 Önök kérték! (ism.) 6
19.00 Jó ebédhez szól a nóta (ism.)
20.00 Magyar rock
Magyar zenei műsor 12
21.00 Egy Perc Híradó
21.04 Isten kezében (ism.)
21.35 Álmok álmodói
Simándy József (ism.)
21.40 Ridikül (ism.) 12
22.50 Kunszt
Velencei Biennálé (ism.) 12
23.20 Szakcsi Jazzszínpad (ism.)
23.40 Klasszikusok
a Zeneakadémiáról
Cziffra Fesztivál, Nyikolaj Luganszkij zongoraestje (ism.)
00.30 Vers mindenkinek
Wass Albert: Levél (részlet)
(Papadimitriu Athina)
00.36 Hetedhét kaland (ism.)

M1

Óránként Híradó, sport, időjárás; félóránként Hírek **06.00** Híradó **06.45** VILÁGHíradó (ism.) **07.00** Híradó **07.33** Ma reggel **08.00** Híradó **08.20** Ma reggel **08.33** Ma reggel **09.00** Híradó **09.22** Ma délelőtt **09.33** Ma délelőtt **10.00** Híradó **10.22** Ma délelőtt **10.33** Unió27 **10.50** Ma délelőtt **11.00** Híradó **11.22** Ma délelőtt **11.33** Élő egyház (ism.) **11.50** Ma délelőtt **12.00** Déli harangszó **12.01** Híradó **12.50** Ma délután **13.00** Híradó **13.22** Ma délután **13.33** Ma délután **14.00** Híradó **14.22** Ma délután **14.33** Esély (ism.) **14.50** Ma délután **15.00** Híradó **15.22** Ma délután **15.33** Unió27 (ism.) **15.50** Ma délután **16.00** Híradó **16.20** Ma délután **16.33** Kék bolygó (ism.) **17.00** Híradó **17.15** Ma délután **17.45** Agenda (ism.) **18.00** Híradó **18.45** Ma este **19.04** VILÁGHíradó (ism.) **19.30** Híradó **20.35** Ma este **21.00** Híradó **21.22** V4 Híradó **21.30** VILÁGHíradó (ism.) **22.00** Híradó **22.40** Ma éjjel **23.00** Híradó **23.15** Angol, német, orosz, kínai nyelvű hírek **23.30** VILÁGHíradó (ism.) **24.00** Himnusz **00.02** ZÁRÓHíradó **00.20** Ma éjszaka

M4 SPORT

07.00 Nemzeti Sporthíradó **07.30** Labdarúgás. Merkantil Bank Liga mérkőzés (ism.) **09.30** Fradi Tv (ism.) **10.00** Nemzeti Sporthíradó **10.30** K&H női kézilabda liga (ism.) **12.00** Kosárlabda-magazin (ism.) **12.45** 10.9 Sportlövő magazin **13.00** Nemzeti Sporthíradó **13.30** Rövidpályás gyorskorcsolya World Tour-sorozat. Tilburg, Hollandia (élő) **15.00** Pecatúra **15.30** Kajak-Kenu tv **15.45** Vízilabda magazin **16.00** Negyedik harmad **16.30** DVSC **17.00** Nemzeti Sporthíradó **17.15** UEFA Európa Liga és Európa Konferencia-liga magazin (ism.) **18.10** K&H női kézilabda liga (ism.) **19.45** Játékoskijáró **20.00** Felvezető műsor. Labdarúgás (élő) **21.00** UEFA Európa Liga. Rájátszás, 1. mérkőzés (élő) **23.00** Góóól! UEFA Európa Liga összefoglaló **24.00** Atlétikai fedettpályás világsorozat. Lievin **02.05** DVSC (ism.)

M2

06.00 Leo és Fred **06.10** Dó, Ré, Mi **06.20** Dó, Ré, Mi **06.35** A Mancs őrjárat **06.55** Hetedhét kaland **07.05** M2 matricák – Négyzetgyök **07.20** Daisy és Ollie **07.25** Daisy és Ollie **07.35** Peppa malac **07.45** Apollo és a csodabogarak **08.00** Tündér lilinkók **08.25** Maja, a méhecske **08.35** Maja, a méhecske **08.50** Nina és Olga **09.00** Nina és Olga **09.05** Nina és Olga **09.15** Daniel, a kis tigris **09.25** Daniel, a kis tigris **09.40** Anna és barátai **10.05** Szőrmókok – a legjobb ovis barátaid (2) **10.10** Szőrmókok – a legjobb ovis barátaid (2) **10.15** Pocoyo **10.40** A kockásfülű nyúl **10.50** Sebaj Tóbiás **10.55** A Kiscsacsi kalandjai **11.00** Dörmögőék kalandjai **11.15** Rozmaring kunyhó **11.30** SamSam 6 **11.55** SamSam 6 **12.05** Musi-Musi és a gombácskák 6 **12.20** Alvin és a mókusok 6 **12.30** Alvin és a mókusok 6 **12.45** Farkasbőrben – A holdkő legendája 6 **13.10** Ready Jet Go! 6 **13.20** Ready Jet Go! 6 **13.35** Magyarország nagytájai **13.35** M2 matricák – Gyerekjáték **13.50** Bohókás professzor 6 **14.00** Heidi 6 **14.25** Ranger Rob 6 **14.35** Ranger Rob 6 **14.50** Petronix Védők, akcióra fel! 6 **15.25** Szuper Négyes 6 **15.35** Szuper Négyes 6 **15.50** Arthur és a kerekasztal gyermekei 12 **16.05** Jáde mester 12 **16.25** Miraculous – Katicabogár és Fekete Macska kalandjai 12 **16.50** Musi-Musi és a gombácskák 6 **17.15** Alvin és a mókusok 6 **17.40** Pukkalózok 6 **17.55** Pukkalózok 6 **18.05** Ready Jet Go! 6 **18.20** Ready Jet Go! 6 **18.35** Super Wings – A szárnyalók 6 **19.10** Szilaj, a szabadon száguldó 6 **19.35** Hetedhét kaland **19.45** M2 matricák – Neked van testvéred? **19.55** Csillagok esti mesefényben

M2 PETŐFI

20.00 Zoo. Szlovák sorozat 12 **21.00** Esti Kornél 12 **22.00** Mit kíván? 12 **22.35** A38 Archív. Erik Truffaz Quartez 12 **23.35** Kulisszák mögött – az A38 hajón. Daniel Hjálmtýsson 12 **00.30** Akusztik (ism.) **01.40** Mit kíván? (ism.) 12 **02.05** Esti Kornél (ism.) 12

MAGYAR KATOLIKUS RÁDIÓ

Budapest 102,1 MHz,
és további tizenkilenc városban.
Hírek minden egész órakor

5.34 Napi evangélium – Felolvassa: Varga László **5.40** A Vatikáni Rádió magyar műsora (a tegnap esti adás ismétlése) **6.00** Harangszó **6.05** Szentek, szentéletű emberek – Szerkesztő: Katona István püspök **6.15** Benső végtelen – Mike Mason: A gyerekek misztériuma című könyvből Kékesi Enikő olvas fel. (60/24.) **6.30** Hírtükör **6.50** Múltidéző **6.52** Reggeli ima **7.00 Szentmise – közvetítés Budapestről, a városmajori Jézus Szíve-plébániatemplomból 7.50** Jegyzet – Nagy György András olvassa fel írását **8.08** Reggeli riport **8.17** Venite – egyházi programajánló **8.42** Tény-kérdés **8.52** Műsorajánló **9.04** Házunk táján **10.08** Reggeli riport (ism.) **10.20** Műsorajánló **10.30** Varázsdoboz – mesés irodalom **12.00** Harangszó **12.01** Úrangyala-imádság **12.08** Napi evangélium – Felolvassa: Varga László (ism.) **12.10** A Vatikáni Rádió magyar műsora (a tegnap esti adás ismétlése) **12.30** Guzsalyas – népzenei műsor **13.04** Vendég-oldal – válogatás a Szent István Rádió műsorából **14.04** Hangárium **14.30** Rádiós regénytár **15.04** Akvarell – kulturális paletta **15.50** Műsorajánló **16.04** Magyar téka **16.30** Dallamív – Szerkesztő: Máry Szabó Eszter **17.04** Arcok és sorsok – fejezetek a Magyar Katolikus Egyház életéből **17.30** Kerengő – külpolitikai beszélgetések **18.04** Magyar csillagok **18.30** Hírtükör **18.50** Múltidéző (ism.) **19.00** Harangszó **19.01 Rózsafüzér-imádság 19.35** Varázsdoboz – mesés irodalom (ism.) **20.04** Miért szeretem? – vallomások irodalomról, művekről, szerzőkről **20.17** Jegyzet – Nagy György András olvassa fel írását (ism.) **20.30** Hangoló **21.04** Napi evangélium – Felolvassa: Varga László (ism.) **21.08** A Vatikáni Rádió magyar műsora **21.30** Rádiós regénytár (a délutáni adás ismétlése) **22.04** Arcok és sorsok – fejezetek a Magyar Katolikus Egyház életéből (ism.) **22.30** Kerengő – külpolitikai beszélgetések (ism.) **23.00** Magyar csillagok – Szerkesztő: Kövesdy Zsuzsa (ism.) **23.30** Hangoló **0.03** Angyalok citeráján – vers éjfél után **0.30-5.30** Ismétlések

KOSSUTH RÁDIÓ

04.03 „Hajnali” népzene korán kelőknek **04.25** Rákóczi induló **04.30** Határok nélkül **05.00** Hajnal-táj **05.58** Napi ima **06.00** Jó reggelt, Magyarország! **09.07** Délelőtt **11.00** Krónika **11.07** A Hely **11.30** Krónika **11.32** Vendég a háznál **11.58** Harangszöveg **12.00** Déli harangszó **12.01** Déli krónika **12.37** Közlekedés **12.38** Időjárás **12.39** Nemzeti Sportkrónika **12.51** Vízállásjelentés **13.00** Krónika **13.04** Ütköző **13.30 Tanúim lesztek – a Római Katolikus Egyház félórája 14.00** Krónika **14.06** Törökországi levelek **14.30** Krónika **14.34** Felfedező – a tudomány világáról **15.00** Krónika **15.08** Időjárás **15.11** Trend-idők **15.25** Édes anyanyelvünk **15.30** Krónika **15.32** Kalendárium **16.00** Krónika **16.08** Közlekedés **16.09** Időjárás **16.12** Jó napot, Magyarország! **17.20** Nemzeti Sportkrónika **17.30** Krónika **17.56** Közlekedés **17.57** Időjárás **18.00** Krónika **18.02** Határok nélkül **18.30** A nap kérdése **19.00** Krónika **19.08** Az Este **19.30** Nagyok **20.00** Krónika **20.12** Esti mese **20.26** Vers napról napra **20.30** Édes anyanyelvünk **20.37** 100 éve történt **21.00** Krónika **21.06** Bige Güven Kizilay: Borostyán **22.00** Krónika **22.27** Időjárás **22.30** Sportvilág **23.00** Krónika **23.05** Ütköző **23.35** A Hely **24.00** Himnusz; Hírösszefoglaló **00.10** Vendég a háznál **00.35** Az Este

BARTÓK RÁDIÓ

06.05 Muzsikáló reggel **09.07** Muzsikáló délelőtt **11.30** Összhang – a zenei élet aktualitásai **12.05** Népzene **12.35** A Stile Antico hangversenye **13.20** A Magyar Állami Hangversenyzenekar hangversenye **15.06** Muzsikáló délután **18.00** Új Zenei Újság **19.00** Musica Sacra **19.35** Az Europa Galante tagjainak hangversenye Luigi Boccherini műveiből. 1. G-dúr duó op. 3/1 (Biondi, Rognoni), 2. D-dúr trió op 14/4 (Biondi, Braucher, Andriani), 3. D-dúr (Fandango) gitárkvintett G. 448, 4. e-moll gitárkvintett G. 451, 5. C-dúr (Éjszakai órjárat Madridban) gitárkvintett G. 453 **20.45** A Dán Nemzeti Szimfonikus Zenekar hangversenye. Vez.: Sztanyiszlav Kocsanovszkij. Km.: Carolin Widmann (hegedű) 1. Lili Boulanger: Tavaszi reggel, 2. Leonard Bernstein: Szerenád Platón A lakoma c. dialógusa nyomán (Widmann), 3. Szergej Rahmanyinov: Szimfonikus táncok op. 45 **22.00** Ars nova – a XX–XXI. század zenéje. Magyar Hangtájak – a Magyar Rádió Elektroakusztikus Stúdiójának sorozata – V/3. rész **23.00** All That Jazz. Csanyi Zoltán szerzeményei 1. a) Édenkert, b) És akkor… (Kaszakő együttes), 2. a) Martin and The Kangaroo, b) Decameron (Things), 3. For Encsi (Jazz Consort), 4. a) A New Hardware Found, b) Mario's Island, c) Poor Dromedar (Csanyi-Lattmann Quartet) **23.58** Szózat **24.00** Notturno

MÁRIA RÁDIÓ

Földfelszínen: 88,8 MHz (Budapest) 98,9 MHz (Gyál), 106,3 MHz (Monor), 91,7 MHz (Pécel), műholdon: DIGI és UPC szolgáltatók, IPTV-hálózaton: T-Home és Invitel szolgáltatók, internet: www.mariaradio.hu

00.00 Boldogasszony anyánk **00.05 Dicsőséges rózsafüzér 00.45** Tanúságtétel **01.10** Az apostoli Hitvallás **01.55** Ne féljetek! **02.00** A hit kapuja **02.55** Igéző **03.00** Irgalmasság órája **03.15** Egyszerű szavak **03.30** Aktuális **04.15** Hitünk és életünk **05.00 Örvendetes rózsafüzér 05.40** Henri Nouwen. Szeretett vagy **09.45** Abba Pater **05.55** Hírpercek **06.00** Zsolozsma **06.30** Hírek a Vatikánból **06.50** Programajánló **06.55** Hírpercek **07.00** Igéző **07.05** Napindító – reggeli magazinműsor a Mária Rádió ifjúsági szerkesztőségével **08.25** A mi rádiónk hírei **08.30** Aktuális **08.55** Hírpercek **09.00 Szentmise Győr, Nagyboldogasszony-székesegyházból 09.45** Enciklikák **09.50** Nézőpont **09.55** Hírpercek **10.00** Hitünk és életünk **10.40** Hírpercek **10.50** A mi rádiónk **11.25** Zsolozsma – olvasmányos és napközi imaóra **11.55** Hírpercek **12.00** Úrangyala **12.02** Műsorismertetés **12.05** Béke a földön **12.10** Programajánló **12.15 Világosság rózsafüzér 12.55** Hírpercek **13.00** Örök ige **13.10** Henri Nouwen. Szeretett vagy **13.15** Lelkiségi irodalom **13.25** Az apostoli Hitvallás **13.55** Hírpercek **14.00** A nap evangéliuma **14.15** Jóhírek **14.30** Napi útravaló **14.45** Hírpercek **14.50** Imalánc **15.00** Irgalmasság órája **15.15 Fájdalmas rózsafüzér 15.55** Hírpercek **16.00** Hitvalló **16.25** Hírpercek **16.30** Átmozgató **16.35** Hazafelé **17.55** Hírpercek **18.00** Aktuális **18.50** Igéző **18.55** Hírpercek **19.00** Zsolozsma **19.25** Lélekcseppek **19.45** Hírpercek **19.55** Ráhangoló **20.00** Kiáltás – ima a nemzetért kegyhelyekről **20.16** Az embert szolgáló gazdaság **20.55** Hírpercek **21.05** Aktuális **21.55** Hírpercek **22.00** Nosztalgiázzunk Laci atyával **22.50** Nézőpont **22.55** Hírpercek **23.00** Hírek a Vatikánból **23.20** Szentírás **23.40** Zsolozsma **23.55** Hírpercek

A fák életének rendjét a föld törvényei szabják meg, az emberi életek rendjét magasabb, furcsább, bonyolultabb törvények.

Wass Albert

A NAP MŰSORA

Film Café – 12.35

A bombák földjén

Amerikai filmdráma (2008) • Kathryn Bigelow Oscar-díjjal jutalmazott filmje három amerikai bombaspecialista mindennapjait mutatja be az iraki háború idején. A film kezdetén egy idézetet olvashatunk: „A harc szenvedélye halálos függőséghez vezethet, elvégre a háború drog." A három főhős, mindenekelőtt William James **(Jeremy Renner)** bizonyítja a tétel igazát. Az állandó életveszély, az ezzel járó folyamatos idegfeszültség nem elriasztja, hanem vonzza, nem csupán saját életét teszi kockára, de társaiét is. Igen, a háború is válhat kábítószerré, amelyről annak tevékeny résztvevője képtelen leszokni. És még a családi idill sem elég vonzó ahhoz, hogy alternatíva legyen számára. **(bánátigéza)**

APOSTOL

7.20 Belső gerinctorna – Benvin Sebastian atyával **7.32 Zsolozsma 8.00 Szentmise 8.45** Rózsafüzér **9.20** Beszéljük meg! **10.50** Élő liturgia **11.00** Apostolok fóruma (ism.) **11.30** Kultúrpont **12.00** Imamaraton – Fátimai Rózsafüzér Királynéja, Portugália **13.10** Hírek **13.25** Szentségimádás **14.00** Igeforrás – Bábel Balázs műsora **15.00** Irgalmasság órája **15.30** Képújság **16.00** Kultúrpont (ism.) **16.30** Katekézis (ism.) **17.00 Szentmise 17.45** Rózsafüzér **18.20** Gyereksarok **18.50** Beszéljük meg! (ism.) **20.15** Kultúrpont (ism.) **20.45** Budai híradó **21.00** Mária köszöntő **21.30** Párbeszéd – Apostol (ism.) **22.30** Zsolozsma **22.45** Eucharisztikus kongresszus – NEK 2020 (ism.) **23.20** Képújság

Szent István Rádió

5.00 Napköszöntő **7.00 Szentmise 7.35** Szentek, szent életű emberek **8.15** Reggeli beszélgetés (ism.) **9.05** Segíthetünk? **10.05** Kerengő (MKR) **10.45** A lélek szava **11.05** Mustármag (ism.) **11.30** Vatikáni rádió (ism.) **12.05** Egyházi hírek **12.15** Evangélium, Szólj, Uram! **13.05** Hallgassuk együtt **14.05** Kávéház (ism.) **15.15** A lélek szava (ism.) **15.30, 23.25** Hitvalló **16.05** Gaudete/Mit tegyek (ism.) **16.30** Közelkép (ism.) **17.00** Regionális hírek **17.15** Kora esti hírmondó **17.40** Regionális sporthírek **18.00 Rózsafüzér 18.35** Hangoló (ism.) **19.15** Könyvtári barangolás **19.45** Esti mese **19.50** A lélek szava (ism.) **20.10** Kultúrkör **20.10** Kultúrkör **21.05** Feltámadt Krisztus, Boldogságunk! **21.30** Kapcsolat **22.10** Andante! (ism.) **23.05** Vatikáni rádió

EURÓPA RÁDIÓ europaradio.hu

6.00 Hírek **6.20** Nem csak kenyérrel él az ember **6.30** Rövidhírek **6.40** Napindító **7.00** Régió krónika **7.00–9.00** Kontinentális reggeli **9.00** Hírek **9.10** Kitekintő **10.00** Hírek **10.10** Mundér **11.00** Hírek **11.10** Mozaik **12.00** Régió krónika **12.15** Mindennapi irodalom (ism.) **13.00** Hírek **13.10** Aréna **14.00** Hírek **14.10** Határtalan **15.00–17.00** Svédasztal **16.30** Régió krónika **17.00** Hírek **17.10** Kitekintő **18.00** Hírek **18.10** Mundér (ism.) **19.00** Régió krónika **19.30** Esti nyugalom **20.00** Hírek **20.10** Mozaik (ism.) **21.00** Hírek **21.10** Mindennapi irodalom **22.00** Hírek **22.10** Zenesáv

EWTN

9.10 Communio – Tamási József atyával (élő) **11.30** A konyha angyala **12.00** Úrangyala **12.05 Szentmise 12.40** Igehirdető **13.40** Vatikáni Rádió **14.00** EWTN Daily Mass (élő) A szentmise után. Az Isteni Irgalmasság rózsafüzére (élő) **15.25** A nap verse **15.30** EWTN Hírnök **16.00** Rosarium (élő) **16.30** Gondolatok az evangéliumról **16.40** Venite Adoremus (élő) **17.00 Szentmise** (élő) **17.50** Udvardy György érsek tanítása **18.00** CHARTA XXI. – interaktív műsor (élő) (Megbékélés a Kárpát-medencében 2009–2024) **19.30** EWTN Hírnök **20.00 Szentmise 20.35** Szeretve szeretni **21.00** Apel – lengyel nyelven, Jasna Góra szentély (élő) **21.20** Délelőtti beszélgetések **22.00** Szentségimádás – Sziklatemplom (élő)

hírTV

05.00 Komment (ism.) **05.55** Napindító **06.00** Híradó **06.25** Napindító **07.00** Híradó **07.30** Napindító **09.30** Radar **10.00** Televíziós vásárlás **11.00** Vetítő: Megörökölt gyalázat (12) R.: Skrabski Fruzsina, Kiss Sándor **12.00** Híradó **13.00** Láncreakció **14.00** Vezércikk – Olvasunk a sorok között (ism.) **15.00** Híradó **15.30** Paláver **17.00** Híradó **17.30** Radar **17.50** Komment **19.00** Híradó **20.00** Napi aktuális **21.00** Vezércikk – Olvasunk a sorok között **22.00** Híradó **22.30** Szaldó **23.30** Radar (ism.) **24.00** Napi aktuális (ism.) **01.00** Hazahúzó **02.00** Televíziós vásárlás **03.00** Vetítő (ism.): Megörökölt gyalázat (12) R.: Skrabski Fruzsina, Kiss Sándor **04.00** Televíziós vásárlás

M5

09.25 Koronás sas. Sorozat (12) **10.00** Kézjegy. Sediánszky János (12) **10.40** Kastélyok. Sümeg **10.40** Kalendárium. Február **11.00** Könyvjelző **11.25** Mesterember leszek. Vegyésztechnikus **12.01** Megterítve – Ausztriában. Tennengauban (12) **12.55** Oroszország rejtett édenkertjei (12) **13.40** Lengyelország ízei (6) **14.15** Füre lépni szabad. Magyar romantikus film (1960). Fsz.: Páger Antal, Tolnay Klári (12) **16.00** Koronás sas. Sorozat (12) **16.30** Librettó (12) **17.30** Ön is tudja? **18.00** Kritika **19.00** Földi Éden – Borneó szent erdői (12) **20.00** Ez itt a kérdés (12) **21.10** Gazdag szegények. Magyar tévéfilm (1980) (12) **22.40** Családi csetepaté. Olasz vígjátéksorozat (12) **23.35** Világok háborúja. Dokumentumfilm (12)

Sport 1

08.00 Kékek. Klubtévé (ism.) **08.30** Kézilabda. BL, férfiak, csoportkör, OTP Bank-Pick Szeged–HC Zagreb (ism.) **10.30** Televíziós vásárlás **11.30** Darts **11.45** Labdarúgás. BL-magazin (ism.) **12.15** Labdarúgás. BL, playoff, 1. mérkőzés, 2. játéknap (ism.) **14.30** Labdarúgás. BL, playoff, 1. mérkőzés, 1. játéknap (ism.) **15.30** Trash Talk. Amerikai sportmagazin (élő) **16.30** Csillagok között. BL, playoff, 1. mérkőzés (élő) **18.00** Kézilabda. BL, férfiak, csoportkör, Dinamo Bucuresti–One Veszprém (élő) **20.45** Labdarúgás. Európa-liga, playoff, 1. mérkőzés (élő) **23.00** Kézilabda. Bundesliga, 19. forduló, RN Löwen–Bietigheim **00.45** Kézilabda. BL, férfiak, csoportkör, PSG–Wisla Plock

SPEKTRUM

08.00 18 kerékkel Vietnámban I/1. (12) **09.00** Amerika szigetei I/1. (12) **10.00** Élet a fagypont alatt VII/12. (12) **11.00** A vademberek Ben Fogle-lal VII/10. (12) **12.00** Mérnöki csodák I/1. (12) **13.00** Sorsfordító találmányok I/7. (12) **14.00** II. világháború – Út a győzelemig I/7. (12) **15.05** Élet a fagypont alatt VII/12. (12) **16.05** Rejtélyes furcsaságok III/6. (12) **17.00** 18 kerékkel Vietnámban I/2. (12) **18.00** Mérnöki csodák I/2. (12) **19.00** A vademberek Ben Fogle-lal VII/11. (12) **20.00** Élet a fagypont alatt X/15. (12) **21.00** A maffia asszonyai I/1. (12) **22.00** Budapesti zsaruk I/9. (12) **22.30** Budapesti zsaruk I/8. (12) **23.00** A II. világháború legjelentősebb eseményei színesben I/9. (12) **00.05** FBI – Ügynökök és esetek I/14. (16)

NATIONAL GEOGRAPHIC

07.00 Dühöngő elemek (12) **08.00** Meghökkentő mérnöki hibák (12) **09.00** Csempészek és határőrök (12) **10.00** Légikatasztrófák (12) **11.00** Európa a magasból (12) **12.00** A Harmadik Birodalom építményei: Amerika háborúja (12) **13.00** Tiltott történelem (12) **14.00** Lecsapolt óceán (12) **15.00** Meghökkentő mérnöki hibák (12) **16.00** Drogfogások a repülőtéren. Kokain kolbászok (12) **17.00** Új-Zéland határőrei (12) **18.00** Légikatasztrófák. Halálos nyeremény (12) **19.00** Tényleg így készül?! (12) **20.00** A Harmadik Birodalom építményei. Japán szupererőd (12) **21.00** Elhagyott építmények (12) **22.00** Rejtélyes szigetek (12) **23.00** Jeges pokol Norvégiában. Szorult helyzetben (12) **24.00** Apokalipszis: Hitler bukása (16)

tv paprika

08.25 Konyhakerti történetek **09.00** Könnyedén Mary Berryvel **10.00** Sütimester – Ausztrália/Kanada **12.15** Lila füge (12) **13.15** Sophie Grigson: egy szelet Olaszország **13.40** Konyhakerti történetek **14.15** John és Lisa: Otthon a konyhában **15.15** Justine malajziai finomságai **15.45** Könnyedén Mary Berryvel **16.20** Mary hétköznapi receptjei **16.45** Húsimádók klubja (12) **17.15** Itália ízei David Roccóval (12) **17.45** Egy falat Málta **18.45** Sütimester – Ausztrália/Kanada **21.00** Könnyedén Mary Berryvel **21.35** Mary hétköznapi receptjei **22.00** Sophie Grigson: egy szelet Olaszország **22.25** Konyhakerti történetek **23.00** Egy falat Málta **24.00** Justine malajziai finomságai **00.25** John és Lisa: Otthon a konyhában

VIASAT3

06.20 Már megint Malcolm (12) **07.25** A dadus II/7–8. (12) **08.25** Adom a napom. Élő talk show, II/13. (12) **09.25** Monk – Flúgos nyomozó. Krimisorozat, III/12. (12) **10.20** Doktor Murphy. Amerikai sorozat, V/5. (16) **11.20** A Grace klinika. Amerikai sorozat, VI/2–4. (16) **14.05** Monk – Flúgos nyomozó. Amerikai krimisorozat, III/14. (12) **15.05** Doktor Murphy. Amerikai sorozat, V/7. (12) **16.05** A Grace klinika. Amerikai sorozat, VI/5–7. (16) **19.00** Az újonc. Amerikai vígjátéksorozat, II/5–6. (12) **21.00** 10 nap anyu nélkül 2. Francia vígjáték (2023) (12) **23.00** Ismerős gonosz III/1–2. (12) **01.00** Az újonc. Amerikai vígjátéksorozat, II/5–6. (12) **02.40** A Grace klinika. Sorozat, VI/5–7. (16) **04.45** Már megint Malcolm. Vígjátéksorozat, VII/17–18. (12)

RTL

06.00 Reggeli. Magazinműsor (élő) (12) **09.20** Monk – A flúgos nyomozó. Krimivígjáték-sorozat, IV/15. (12) **10.30** Teleshop **11.00** Anyák gyöngye. Amerikai vígjátéksorozat (12) **11.50** Pokoli rokonok. Magyar telenovella, I/30. (ism.) (12) **13.00** RTL Híradó 1 órakor **13.35** Barátok közt. Magyar sorozat, 90–92. (12) **15.20** Dr. House. Amerikai sorozat, I/15. Maffiózók (12) **16.35** Drága örökösök. Magyar sorozat, I/21. (12) **18.00** RTL Híradó – Esti kiadás (élő) **18.55** Fókusz (12) **20.00** Pokoli rokonok. Magyar telenovella, I/31. (12) **21.20** A mi kis falunk. Magyar vígjátéksorozat, VII/1. (12) **22.30** RTL Híradó – Késő esti kiadás **23.00** Halálos fegyver. Akcióvígjáték-sorozat, I/1. (16) **00.10** CSI: A helyszínelők. Krimisorozat (16)

tv2.hu

06.15 Mokka. Reggeli magazin (12) **08.45** Mokkacino. Reggeli magazin (12) **09.40** Teleshop **11.20** Csapdába csalva (12) **12.00** Tények délben. Hírműsor **12.30** Walker, a texasi kopó. Akciósorozat, 6–7. (12) **14.35** Éltető szerelem. Mexikói sorozat, 84. (12) **15.40** Féktelen szív. Török romantikus sorozat, 1. (12) **16.45** A három nővér. Török romantikus sorozat, 83. (12) **18.00** Tények. Hírműsor **18.45** Tények Plusz. Hírműsor (12) **19.50** Kincsvadászok (12) **21.25** A Kiképzés. Realitysorozat (12) **22.35** Tények gazdasági különkiadás (12) **22.55** Hazatalálsz. Magyar sorozat, 14. (12) **24.00** Tények extra **00.35** Gyilkos ügyek. Amerikai krimisorozat (18) **02.50** Walker, a texasi kopó(ism.) (12) **03.55** Zeneexpressz – Fásy Ádám műsora (12)

FILM+

06.10 Asterix, a gall. Francia-belga animációs film (1967) (12) **07.30** Asterix és Kleopátra. Francia-belga animációs film (1968) (12) **09.00** Ízek, imák, gyerekek. Amerikai–brazil film (2019) (12) **10.40** I love Huckabees – Multik, haza! Amerikai–angol vígjáték (2004) (12) **12.50** Lehercolt oroszlánok. Amerikai vígjáték (2003) (12) **15.10** Űrcowboyok. Amerikai akciófilm (2000). Fsz.: Clint Eastwood, Tommy Lee Jones, Donald Sutherland, Marcia Gay Harden, James Garner (12) **17.50** Dűne. Amerikai–kanadai akciókalandfilm (2021) (12) **21.00** Salt ügynök. Amerikai akciófilm (2010) (16) **23.00** John Wick. Amerikai akciófilm (2014) (18) **01.00** Atomszőke. Amerikai akciófilm (2017) (18)

FILM MANIA

06.00 A Föld után: Apokalipszis. Amerikai sci-fi akciófilm (2013) (12) **07.45** A nagy vakáció. Francia–olasz vígjáték (1967) (12) **09.35** Eredendő bűn. Francia–amerikai filmdráma (2001) (16) **11.50** Hölgy aranyban. Filmdráma (2015) (12) **14.00** Tiszta ügy. Amerikai krimi (2002) (16) **16.20** Trükkös halál 2. Amerikai akciófilm (1991). Fsz.: Bryan Brown, Brian Dennehy (16) **18.35** Erőpróba. Amerikai filmdráma (2006). Fsz.: Dwayne Johnson (12) **21.00** Kiképzőtábor. Kanadai–amerikai–német akciófilm (2003). Fsz.: John Travolta, Nielsen Connie, Samuel L. Jackson (16) **22.50** Anaconda 3. – Az ivadék. Akciófilm (2008) (18) **00.45** Csillagközi invázió 2. – A szövetség hőse. Amerikai akciófilm (2004) (18)

amc

06.00 Rakoncátlan célpont. Angol–francia akcióvígjáték (2010) (12) **07.50** Kurszk. Belga–luxemburgi akciófilm (2018) (12) **10.10** Sámson. Amerikai akciófilm (2018) (12) **12.20** A gömb. Amerikai sci-fi akciófilm (1998). Fsz.: Dustin Hoffmann, Sharon Stone (12) **15.05** Vesztesek bosszúja. Amerikai akciófilm (2010) (12) **17.05** Superhero Movie. Amerikai akcióvígjáték (2008) (12) **18.40** Piedone Hongkongban. Olasz akcióvígjáték (1975). Fsz.: Bud Spencer (12) **21.00** Cliffhanger – Függő játszma. Amerikai akciófilm (1993) (12) **23.00** A megtorló. Amerikai–német akciófilm (2004) (18) **01.25** Adrenalin. Amerikai akciófilm (1996) (18) **03.05** A szellemhajó. Amerikai–ausztrál horror (2002) (18)

DUNA

06.00 Híradó
06.30 Nemzeti Sporthíradó
06.45 Vers mindenkinek
Tóth Árpád: Lóverseny-dal
06.48 Rondó
07.10 Kárpát-medence (ism.)
07.30 A Nagyok
Fehér László 2. epizód (ism.)
08.00 Önök kérték! (ism.) 6
08.30 Bor, mámor, szerelem
Szlovák tévéfilmsorozat, III. 86/54. (ism.) 12
09.35 Család-barát
10.05 Egy Perc Híradó
10.06 Időjárás-jelentés
10.15 Egy csodálatos asszony
Török telenovella, II. 95/28. (ism.) 12
11.10 Család-barát
11.50 Álmok álmodói
Hidegkuti Nándor
12.00 Déli harangszó
12.01 Híradó; Nemzeti Sporthíradó
12.49 Agenda plusz (ism.)
13.00 Hölgyek paradicsoma
Olasz romantikus tévéfilmsorozat, IV. 160/14. 12
13.45 Családi kör 12
14.25 Európa ízei Elzász 6
14.55 Családi kör 12
15.25 Egy Perc Híradó
15.34 Önök kérték! 6
16.00 Ridikül 12
17.00 Agytorna
17.25 Ízőrzők Balatonudvari
18.00 Híradó; Nemzeti Sporthíradó
18.40 Egy csipetnyi ÍZŐRZŐK
Magyar ismeretterjesztő sorozat. Csutris és tökmagos rétes 6
18.50 Egy csodálatos asszony
Török telenovella, II. 95/29. 12
19.30 Mindennapi
Magyar filmetűd (ism.)
19.40 SzerencsePerc (ism.) 12
19.45 Bor, mámor, szerelem
Szlovák sorozat, III. 86/55. 12
20.45 Csináljuk a fesztivált!
23.05 A beszéd
Francia filmvígjáték (2020)
Fsz.: Benjamin Lavernhe, Sara Giraudeau, Julia Piaton, Francois Morel. R.: Laurent Tirard 12
00.25 Kenó 12
00.35 Magyar világ (ism.)
01.10 Lara választása
Horvát telenovella, I. 182/109. 12

DUNA WORLD

06.05 M2 matricák – Baltazár-bazár
06.15 Magyar világ (ism.)
06.50 Rejtélyes XX. század (ism.) 12
07.20 hadERŐ – „Hazámat szolgálom!” (ism.)
07.40 Mindennapi (ism.)
07.53 Librettó (ism.) 12
08.50 Családi kör (ism.) 12
09.40 Jó ebédhez szól a nóta
10.40 Vers mindenkinek
Wass Albert: Levél (részlet) (ism.)
10.46 Katolikus krónika (ism.)
11.10 De őszintén! (ism.)
11.15 Kereszt-Tények (ism.)
11.35 Közbejött apróság
Magyar tévéfilm (1966)
Fsz.: Németh József, Váradi Hédi, Alfonzó, Atlantis együttes, Balogh Zsuzsa, Benkő Gyula 12
12.55 Névjegyek Bálint
13.00 Híradó
13.25 Rondó (ism.)
13.50 Kárpát-medence (ism.)
14.15 Kék bolygó (ism.)
14.40 Noé és barátai (ism.)
15.15 Erdei utakon (ism.)
15.45 Magyarország finom
Kelt-hájas kifli, Papsipka
16.00 Élő népzene
Magyar zenei műsor
16.50 Művész-házasság – A házasság művészete
Bárdos Júlia, Lackfi János
17.06 Család-barát (ism.)
17.45 Időjárás-jelentés
17.55 Pannon expressz
Székesfehérvár 12
18.20 Művész-házasság – A házasság művészete
Szabó Andrea koreográfus – Vida Péter színművész
18.30 Önök kérték! (ism.) 6
19.00 Jó ebédhez szól a nóta (ism.)
19.35 János vitéz
Magyar rajzfilm 6
21.00 Híradó; V4 Híradó
21.30 Álmok álmodói
Hidegkuti Nándor (ism.)
21.40 Ridikül (ism.) 12
22.35 Házibuli (ism.) 12
00.35 Vers mindenkinek
Radnóti Miklós: Két karodban
00.37 Hetedhét kaland (ism.)
00.45 M2 matricák – Baltazár-bazár
00.55 Himnusz

M1

Óránként Híradó, sport, időjárás; félóránként Hírek **06.00** Híradó **06.45** VILÁGHíradó (ism.) **07.00** Híradó **07.33** Ma reggel **08.00** Híradó **08.20** Ma reggel **08.33** Ma reggel **09.00** Híradó **09.22** Ma délelőtt **09.33** Ma délelőtt **10.00** Híradó **10.22** Ma délelőtt **10.33** Magyarország ma **10.50** Ma délelőtt **11.00** Híradó **11.22** Ma délelőtt **12.00** Déli harangszó **12.01** Híradó **12.50** Ma délután **13.00** Híradó **13.22** Ma délután **13.33** Ma délután **14.00** Híradó **14.22** Ma délután **14.33** Magyar gazda (ism.) **14.50** Ma délután **15.00** Híradó **15.22** Ma délután **15.33** Magyarország ma (ism.) **15.50** aMa délután **16.00** Híradó **16.20** Ma délután **16.33** Unió27 (ism.) **17.00** Híradó **17.15** Ma délután **17.45** Agenda (ism.) **18.00** Híradó **18.45** Ma este **19.00** Időjárás-jelentés **19.04** VILÁGHíradó (ism.) **19.30** Híradó **20.35** Ma este **21.00** Híradó **21.22** V4 Híradó **21.30** VILÁGHíradó (ism.) **22.00** Híradó **22.40** Ma éjjel **23.00** Híradó **23.15** Angol, német, orosz, kínai nyelvű hírek **23.30** VILÁGHíradó (ism.) **24.00** Himnusz **00.02** ZÁRÓHíradó **00.20** Ma éjszaka

M4 SPORT

07.00 Nemzeti Sporthíradó **07.30** Góóól! UEFA Európa Liga-összefoglaló (ism.) **08.30** K&H női kézilabda liga (ism.) **10.00** Nemzeti Sporthíradó **10.30** UEFA Európa Liga. Rájátszás 1. mérkőzés (ism.) **12.30** DVSC (ism.) **13.00** Nemzeti Sporthíradó **13.30** Kajak-Kenu tv (ism.) **13.45** Vízilabda magazin (ism.) **14.00** Atlétikai fedettpályás világsorozat. Lievin (élő) **16.05** Góóól! UEFA Európa Liga-összefoglaló (élő) **17.00** Nemzeti Sporthíradó **17.15** 10.9 Sportlövő magazin (ism.) **17.30** Futsal magazin **18.00** Európa (élő) **18.45** Játékoskijáró (élő) **19.00** Péntek Esti Foci (élő) **20.00** Labdarúgás. OTP Bank Liga: Fehérvár FC–ETO FC Győr mérkőzés (élő) **22.00** Péntek Esti Foci (élő) **22.15** Nemzeti Sporthíradó **22.45** UEFA Európa Liga. Rájátszás, 1. mérkőzés (ism.) **00.45** Európa (ism.) **01.30** Pecatúra (ism.) **02.00** Negyedik harmad (ism.)

M2

06.00 Leo és Fred **06.10** Dó, Ré, Mi **06.20** Dó, Ré, Mi **06.30** A Mancs őrjárat **06.55** Hetedhét kaland **07.05** Magyarország nagytájai **07.10** M2 matricák – Igaz vagy hamis? **07.15** M2 matricák – Igaz vagy hamis? **07.20** Daisy és Ollie **07.30** Daisy és Ollie **07.35** Peppa malac **07.40** Peppa malac **07.45** Apollo és a csodabogarak **08.00** Tündér lilinkók **08.25** Maja, a méhecske **08.50** Nina és Olga **09.00** Nina és Olga **09.05** Nina és Olga **09.15** Daniel, a kis tigris **09.25** Daniel, a kis tigris **09.40** Anna és barátai **10.05** Szőrmókok – a legjobb ovis barátaid (2) **10.10** Szőrmókok – a legjobb ovis barátaid (2) **10.15** Pocoyo **10.40** A kockásfülű nyúl **10.45** Sebaj Tóbiás **10.55** A Kiscsacsi kalandjai **11.00** Dörmögőék kalandjai **11.10** Rozmaring kunyhó **11.30** Lenny és Twiek szerint a világ 6 **11.30** Múminvölgyi kalandok 6 **11.55** Musi-Musi és a gombácskák 6 **12.20** Alvin és a mókusok 6 **12.45** Farkasbőrben – A holdkő legendája 6 **13.10** Ready Jet Go! 6 **13.35** M2 matricák – Négyzetgyök **13.50** Bohókás professzor 6 **14.00** Heidi 6 **14.25** Ranger Rob 6 **14.35** Ranger Rob 6 **14.50** Petronix Védők, akcióra fel! 6 **15.25** Szuper Négyes 6 **15.50** Arthur és a kerekasztal gyermekei 12 **16.05** Jáde mester 12 **16.25** Miraculous – Katicabogár és Fekete Macska kalandjai 12 **16.50** Musi-Musi és a gombácskák 6 **17.15** Alvin és a mókusok 6 **17.40** Pukkalózok 6 **17.55** Pukkalózok 6 **18.05** Ready Jet Go! 6 **18.20** Ready Jet Go! 6 **18.35** Super Wings – A szárnyalók 6 **19.10** Szilaj, a szabadon száguldó 6 **19.35** Hetedhét kaland **19.45** M2 matricák – Neked van testvéred? **19.55** Csillagok esti mesefényben

M2 PETŐFI

20.00 Zoo. Szlovák sorozat 12 **20.55** Esti Kornél 12 **21.55** Mit kíván? 12 **22.25** Az A38 hajó színpadán. Klausztrophobic és Bodyfarm 12 **23.25** A38 Archív. Loom (ism.) 12 **00.25** A38 Elektronika. Magyar zenei műsor. Dj Gandharva 12 **01.35** Mit kíván? (ism.) 12

MAGYAR KATOLIKUS RÁDIÓ

Budapest 102,1 MHz,
és további tizenkilenc városban.
Hírek minden egész órakor

5.34 Napi evangélium – Felolvassa: Varga László **5.40** A Vatikáni Rádió magyar műsora (a tegnap esti adás ismétlése) **6.00** Harangszó **6.05** Szentek, szentéletű emberek – Szerkesztő: Katona István püspök **6.15** Benső végtelen – Mike Mason: A gyerekek misztériuma című könyvből Kékesi Enikő olvas fel. (60/25.) **6.30** Hírtükör **6.50** Múltidéző **6.52** Reggeli ima **7.00 Szentmise – közvetítés Budapestről, a városmajori Jézus Szíve-plébániatemplomból 7.50** Jegyzet – Mezey Katalin olvassa fel írását **8.08** Madárvárta **8.17** Világújság **8.42** Pillanatfelvétel **8.52** Műsorajánló **9.04** Messzelátó – turisztikai magazin **10.08** Madárvárta (ism.) **10.30** Varázsdoboz – mesés irodalom **11.04** Hangoló **12.00** Harangszó **12.01** Úrangyala-imádság **12.08** Napi evangélium – Felolvassa: Varga László (ism.) **12.10** A Vatikáni Rádió magyar műsora (a tegnap esti adás ismétlése) **12.30** Guzsalyas – népzenei műsor **13.04** Vendég-oldal – válogatás a Szent István Rádió műsorából **14.04** Zenepavilon **14.30** Rádiós regénytár **15.04** Akvarell – kulturális paletta **15.50** Műsorajánló **16.04** Pereg már a film **16.30** Találkozásaim – Juhász Előd műsora Társszerkesztő: Peresztegi Attila **17.04** Kerengő – közéleti beszélgetések Szerkesztő: Pécsi Krisztina **17.30** Kerengő – közéleti beszélgetések Szerkesztő: Sallai Éva **18.04** Látóhatár **18.30** Hírtükör **18.50** Múltidéző (ism.) **19.00** Harangszó **19.01 Rózsafüzér-imádság 19.35** Varázsdoboz – mesés irodalom (ism.) **20.04** Miért szeretem? – vallomások irodalomról, művekről, szerzőkről **20.17** Jegyzet – Mezey Katalin olvassa fel írását (ism.) **20.30** Hangoló **21.04** Napi evangélium – Felolvassa: Varga László (ism.) **21.08** A Vatikáni Rádió magyar műsora **21.30** Rádiós regénytár (a délutáni adás ismétlése) **22.04** Kerengő – közéleti beszélgetések Szerkesztő: Pécsi Krisztina (ism.) **22.30** Kerengő – közéleti beszélgetések Szerkesztő: Sallai Éva (ism.) **23.00** Látóhatár (ism.) **23.30** Hangoló **0.03** Angyalok citeráján – vers éjfél után **0.30-5.30** Ismétlések

KOSSUTH RÁDIÓ

04.03 „Hajnali” népzene korán kelőknek **04.25** Rákóczi induló **04.30** Határok nélkül **05.00** Hajnal-táj **05.58** Napi ima **06.00** Jó reggelt, Magyarország! **09.07** Délelőtt **11.00** Krónika **11.07** A Hely **11.30** Krónika **11.32** Vendég a háznál **11.58** Harangszöveg **12.00** Déli harangszó **12.01** Déli krónika **12.37** Közlekedés **12.38** Időjárás **12.39** Nemzeti Sportkrónika **12.51** Vízállásjelentés **13.00** Krónika **13.04** Ütköző **13.30 Halljad, Izrael! – a zsidó vallási felekezet félórája 14.00** Krónika **14.06** Törökországi levelek **14.30** Krónika **14.34** Felfedező – a gazdaságról **15.00** Krónika **15.08** Időjárás **15.11** Trend-idők **15.25** Édes anyanyelvünk **15.30** Krónika **15.32** Kalendárium **16.00** Krónika **16.08** Közlekedés **16.09** Időjárás **16.12** Jó napot, Magyarország! **17.20** Nemzeti Sportkrónika **17.30** Krónika **17.56** Közlekedés **17.57** Időjárás **18.00** Krónika **18.02** Határok nélkül **18.30** A nap kérdése **19.00** Krónika **19.08** Az Este **19.30** Nagyok **20.00** Krónika **20.12** Esti mese **20.27** Vers napról napra **20.30** Édes anyanyelvünk **20.37** Regényes történelem **21.00** Krónika **21.06** Rádiószínház kulissza **21.30** Bige Güven Kizilay: Borostyán **22.00** Krónika **22.27** Időjárás **22.30** Sportvilág **23.00** Krónika **23.05** Ütköző **23.35** A Hely **24.00** Himnusz; Híröszefoglaló

BARTÓK RÁDIÓ

06.05 Muzsikáló reggel **09.07** Muzsikáló délelőtt **11.30** Énekelj velünk! **12.05** NépzeneSebő **12.35** Benjamin Britten: Gordonkaszvit op. 87 **13.35** A Győri Filharmonikus Zenekar hangversenye. Vez.: Berkes Kálmán. Km.: Balog József (zongora) 1. Erkel Ferenc: Hunyadi László– Nyitány, 2. Liszt Ferenc: A-dúr zongoraverseny no 2 (Balog), ráadás: Franz Schubert – Liszt Ferenc: Szerenád (ea.: Balog),. 3. César Franck: d-moll szimfónia **15.06** Muzsikáló délután **18.00** Súgólyuk **19.00** Arckép – alkotó emberek portréja **19.35** A Nyugatnémet Rádió Szimfonikus Zenekarának hangversenye **20.56** Az Olasz Rádió Szimfonikus Zenekarának hangversenye Giacomo Puccini műveiből. 1. Capriccio sinfonico, 2. Lidércek – Intermezzo az operából – a) Prelűd, b) La tregenda, 3. Messa di Gloria (Pelligra, Werba, kórus) **22.00** Ars nova – a XX–XXI. század zenéje. I. Magyar Hangtájak – a Magyar Rádió Elektroakusztikus Stúdiójának sorozata 1. Szemző Tibor: Szimultán, 2. Vidovszky László: Baranyai hangok – Hajnal a Szkókóban. II. Bársony Péter brácsázik 1. Dinyés Dániel: Játékok haladóknak 9–99, 2. Varga Judit: Mantra, 3. Tihanyi László: Fríz **23.00** Jazzlegendák. I. A Nat King Cole Trió felvételeiből. II. Chick Webb szerzeményei. III. A Pat Metheny Group játszik **23.58** Szózat **24.00** Notturno

MÁRIA RÁDIÓ

Földfelszínen: 88,8 MHz (Budapest) 98,9 MHz (Gyál), 106,3 MHz (Monor), 91,7 MHz (Pécel), műholdon: DIGI és UPC szolgáltatók, IPTV-hálózaton: T-Home és Invitel szolgáltatók, internet: www.mariaradio.hu

00.00 Boldogasszony anyánk **00.05 Örvendetes rózsafüzér 00.45** Hitvalló **01.10** Lépcsők **01.55** Ne féljetek! **02.00** Keresők **02.55** Igéző **03.00** Irgalmasság órája **03.15** Egyszerű szavak **03.30** Aktuális **04.15** Hitünk és életünk **05.00 Világosság rózsafüzér 05.40** Henri Nouwen. Szeretett vagy **05.44** Abba Pater **05.55** Hírpercek **06.00** Zsolozsma – reggeli dicséret **06.30** Hírek a Vatikánból **06.50** Programajánló **06.55** Hírpercek **07.00** Igéző **07.05** Napindító – reggeli magazinműsor Fülöp Ákos atyával és Németh Zsuzsával **08.25** A mi rádiónk hírei **08.30** Otthon a családban **08.55** Hírpercek **09.00 Szentmise Nagyvárad, Erdélyi Mária Rádió kápolnájából 09.45** Enciklikák **09.50** Nézőpont **09.55** Hírpercek **10.00** Hitünk és életünk **10.40** Hírpercek **10.50** Kismamaklub **11.25** Zsolozsma – olvasmányos és napközi imaóra **11.55** Hírpercek **12.00** Úrangyala **12.02** Műsorismertetés **12.05** Béke a földön **12.10** Programajánló **12.15 Fájdalmas rózsafüzér 12.55** Hírpercek **13.00** Örök ige **13.10** Henri Nouwen. Szeretett vagy **13.15** Lelkiségi irodalom **13.25** Szövetség az életért **13.55** Hírpercek **14.00** A nap evangéliuma **14.15** Jóhírek **14.30** Napi útravaló **14.45** Hírpercek **14.50** Imalánc **15.00** Irgalmasság órája **15.15 Dicsőséges rózsafüzér 15.55** Hírpercek **16.00** Hitvalló **16.25** Hírpercek **16.30** Átmozgató **16.35** Hazafelé **17.15** Hazafelé **17.55** Hírpercek **18.00** Életige **18.50** Igéző **18.55** Hírpercek **19.00** Zsolozsma – esti dicséret **19.25** Isten jelenlétében **19.45** Hírpercek **19.55** Ráhangoló **20.00** Kiáltás – ima a nemzetért kegyhelyekről **20.16** Aktuális **20.55** Hírpercek **21.05** Irányt! **21.55** Hírpercek **22.00** Aktuális **22.50** Nézőpont **22.55** Hírpercek **23.00** Hírek a Vatikánból **23.20** Imaóra

APOSTOL

7.20 Belső gerinctorna **7.32 Zsolozsma 8.00 Szentmise 8.45** Rózsafüzér **9.20, 19.05** Általános kihallgatás Rómából **10.00, 16.00** Párbeszéd – Lelkesít-Ő **11.00** Apostolok fóruma (ism.) **11.30, 20.10** Nyitott szemmel – Jeles napok **12.00** Imamaraton – Velankanni Egészség Szűzanyja, India **12.55** Hírek **13.10** Szentségimádás **14.00** Lélekemelő Károly atyával **15.00** Keresztút **15.40** Ferenc pápa üzenete Rómából (ism.) **17.00 Szentmise 17.45** Rózsafüzér **18.20** Gyereksarok **18.50** Homília **19.50** Ferencesek – Szerdahelyi Csongor műsora (ism.) **20.35** Budai híradó **20.50** Mária köszöntő **21.30** Párbeszéd az emberért (ism.) **22.30** Zsolozsma **22.45** Általános kihallgatás Rómából (ism.) **23.35** Képújság

Szent István Rádió

5.00 Napköszöntő **7.00 Szentmise 7.35** Szentek, szent életű emberek **8.15** Reggeli játék **9.05** Közélet **10.05** Zöld Hullám **10.30** Az erdő fohásza (ism.) **11.30** Vatikáni rádió (ism.) **12.05** Egyházi hírek **12.15** Evangélium, Szólj, Uram! **13.05** Az otthon ízei (ism.) **13.40** Népzenei kincstár **14.05** Merítés **15.00** Az irgalmasság órája **15.15** Fausztina nővér naplója **15.30** Hitvalló **16.05** Kívánságműsor **16.30** Iránytű **17.00** Regionális hírek **17.15** Kora esti hírmondó **17.40** Regionális sporthírek **18.00 Rózsafüzér 18.35** Közelkép **19.05** Könyvjelző **19.35** Esti mese **19.50** A lélek szava (ism.) **20.05** Líceumi krónika **20.35** Gaudete/Mit tegyek (ism.) **21.05** Kultúrkör (ism.) **22.10** Közélet (ism.) **23.05** Vatikáni rádió **23.25** Hitvalló (ism.)

EURÓPA RÁDIÓ europaradio.hu

6.00 Hírek **6.20** Nem csak kenyérrel él az ember **6.30** Rövidhírek **6.40** Napindító **7.00** Régió krónika **7.00–9.00** Kontinentális reggeli **9.00** Hírek **9.10** Kitekintő **10.00** Hírek **10.10** Európa Szalon **11.00** Hírek **11.10** Hangadó **12.00** Régió krónika **12.15** Mindennapi irodalom (ism.) **13.00** Hírek **13.10** Aréna **14.00** Hírek **14.10** Határtalan **15.00–17.00** Svédasztal **16.30** Régió krónika **17.00** Hírek **17.10** Kitekintő **18.00** Hírek **18.10** Európa Szalon (ism.) **19.00** Régió krónika **19.30** Esti nyugalom **20.00** Hírek **20.10** Hangadó (ism.) **21.00** Hírek **21.10** Mindennapi irodalom **22.00** Hírek **22.10** Zenesáv

EWTN

9.10 Communio (élő) **11.25** Hebdomada Papae **11.30** A konyha angyala – Leo atya gasztronómiai magazinja **12.00** Úrangyala **12.05 Szentmise 12.40** Bábel Balázs érsek hittanórája **13.25** Angelus – a pápa úrangyal imádsága **13.40** Vatikáni Rádió **14.00** EWTN Daily Mass (élő) A szentmise után. Az Isteni Irgalmasság rózsafüzére (élő) **15.25** A nap verse **15.30** EWTN Hírnök **16.00** Rózsafüzér a Mária Országa Imaközösséggel (ism) **16.30** Gondolatok az evangéliumról **16.40** Venite Adoremus (élő) **17.00 Szentmise 17.50** Via Crucis – keresztút (a szentmise után) **18.30** Igehirdető, vendég Blankenstein Miklós ny. plébános **19.30** EWTN Hírnök **20.00 Szentmise 20.35** Szeretve szeretni – Mészáros Domonkos hittanórája (élő)

hírTV

05.00 Komment (ism.) **05.55** Napindító **06.00** Híradó **06.25** Napindító **07.00** Híradó **07.30** Napindító **09.30** Radar **10.00** Televíziós vásárlás **11.00** Vetítő: A Sajdik (12) R.: Kapronczai Erika **12.00** Híradó **13.00** Láncreakció **14.00** Vezércikk – Olvasunk a sorok között (ismétlés) **15.00** Híradó **15.30** Paláver **17.00** Híradó **17.30** Radar **17.50** Komment **19.00** Híradó **20.00** Napi aktuális **21.00** Vezércikk – Olvasunk a sorok között **22.00** Híradó **22.30** Célpont **23.30** Radar (ism.) **24.00** Napi aktuális (ismétlés) **01.00** Hazahúzó **02.00** Televíziós vásárlás **03.00** Vetítő (ismétlés): A Sajdik (12) R.: Kapronczai Erika **04.00** Vezércikk – Olvasunk a sorok között (ismétlés)

M5

08.40 Kontúr. Piros Ildikó **09.25** Koronás sas. Sorozat (12) **10.00** India mesél. Dokumentumfilm (12) **11.00** Magyar Krónika. Szentév – A remény (12) **11.25** Novum. HUN-REN Kiválósági Díj **12.01** Megterítve – Ausztriában. A Seewinkelben (12) **12.55** Földi Éden. Borneó szent erdői (12) **14.25** Álomkeringő. Magyar romantikus film (1942). Fsz.: Sárdy János, Latabár Kálmán (12) **15.55** Koronás sas. Sorozat (12) **16.30** Librettó (12) **17.30** Ön is tudja? **18.00** A Nagyok. Turi Attila **19.00** Itália rejtett kincsei (6) **20.00** Ez itt a kérdés (12) **21.00** Szerelem. Magyar filmdráma (1970). Fsz.: Darvas Lili, Törőcsik Mari (12) **22.30** Bonifácia nővér rejtélyes esetei. Sorozat (12) **23.35** Gazdag szegények. Magyar tévéfilm (1980) (12)

Mert nem jó a harag, méreggel tölti meg a lelket s beszennyezi a gondolkodást.

Wass Albert

A NAP MŰSORA

Film Café – 21.00

Bumeráng

Amerikai vígjáték (1992) • A bumerángról úgy tudjuk, ha elhajítjuk, visszatér, bár léteznek vissza nem térő bumerángok is. Az ausztráliai bennszülöttek használták a hajítófát, mintegy negyvenezer évvel ezelőttről származik. Sokak szerint mitikus és mágikus ereje van. A film főhőse egy nőcsábász marketingigazgató, Marcus Graham **(Eddie Murphy),** aki rendkívül vonzó, meggyőző a szövege, rokonszenes a modora, egyszóval a nők álma. Vagy mégsem? Egy nap új főnök érkezik a céghez, akinek a modora szinte szóról szóra olyan, mint Marcusé. Ám az új főnök nő. Egy mozirajongó szerint a kiüresedett, egyhangú partnerkapcsolatokról és a szerelem megtalálásáról egyaránt szól a Reginald Hudlin rendezte film. **(gá)**

Sport 1

06.00 Televíziós vásárlás **08.30** Ördögök. A Fehérvár AV19 klubtv-je (ism.) **09.00** Trash Talk. Amerikai sportmagazin (ism.) **10.00** Darts 2. állomás, Glasgow League (ism.) **13.30** ONE. Friday Fights, Bangkok (élő) **17.30** Labdarúgás. BL, playoff, 1. mérkőzés, 1. játéknap **19.30** PlayBEK. Barangolás a BEK és a BL történelmében, 2. rész **20.00** Labdarúgás. BEK-döntő, 1961 , Benfica–Barcelona **22.00** Labdarúgás. BL, playoff, 1. mérkőzés, 2. játéknap **24.00** Labdarúgás. BL, playoff, 1. mérkőzés, 2. játéknap (ism.) **02.15** Labdarúgás. BL, playoff, 1. mérkőzés, 1. játéknap (ism.) **03.15** Labdarúgás. BL, playoff, 1. mérkőzés, 1. játéknap (ism.) **05.30** RallyFeeling. Autósport-magazin (ism.)

SPEKTRUM

07.05 Mérnöki csodák I/2. (12) **08.00** 18 kerékkel Vietnámban I/2. (12) **09.00** Amerika szigetei I/2. (12) **10.00** Élet a fagypont alatt VII/13. (12) **11.00** A vademberek Ben Fogle-lal VII/11. (12) **12.00** Mérnöki csodák I/2. (12) **13.00** Sorsfordító találmányok I/8. (12) **14.00** II. világháború – Út a győzelemig I/8. (12) **15.05** Élet a fagypont alatt VII/13. (12) **16.05** Rejtélyes furcsaságok III/7. (12) **17.00** 18 kerékkel Vietnámban I/3. (12) **18.00** Mérnöki csodák I/3. (12) **19.00** A vademberek Ben Fogle-lal (12) **20.00** Élet a fagypont alatt X/16. (12) **21.00** A maffia asszonyai I/2. (12) **22.00** Budapesti zsaruk I/10. (12) **22.30** Budapesti zsaruk I/9. (12) **23.00** A II. világháború legjelentősebb eseményei színesben I/10. (12) **00.05** FBI – Ügynökök és esetek I/15. (16)

NATIONAL GEOGRAPHIC

08.00 Meghökkentő mérnöki hibák (12) **09.00** Csempészek és határőrök (12) **10.00** Légikatasztrófák (12) **11.00** Európa a magasból (12) **12.00** A Harmadik Birodalom építményei: Amerika háborúja (12) **13.00** Tiltott történelem (12) **14.00** Lecsapolt óceán (12) **15.00** Meghökkentő mérnöki hibák (12) **16.00** Drogfogások a repülőtéren (12) **17.00** Új-Zéland határőrei (12) **18.00** Légikatasztrófák (12) **19.00** Tényleg így készül?! (12) **20.00** A Harmadik Birodalom építményei. Hitler halálvonatai (12) **21.00** UFO-akták: Megnyílik az ismeretlen (12) **22.00** 2004-es szökőár: Versenyfutás az idővel. Thaiföld (12) **23.00** Gyilkosság az égen: Ki lőtte le a maláj utasszállítót? (12) **24.00** Apokalipszis: a második világháború (16)

tv paprika

08.25 Konyhakerti történetek **09.00** Könnyedén Mary Berryvel **10.00** Sütimester – Ausztrália/Kanada **12.15** Lila füge (12) **13.15** Sophie Grigson: egy szelet Olaszország **13.40** Konyhakerti történetek **14.15** John és Lisa: Otthon a konyhában **15.15** Justine malajziai finomságai **15.45** Könnyedén Mary Berryvel **16.20** Mary hétköznapi receptjei **16.45** Húsimádók klubja (12) **17.15** Itália ízei David Roccóval (12) **17.45** Egy falat Málta **18.45** Sütimester – Ausztrália/Kanada **21.00** Mindörökké Nigella (12) **21.35** Mary hétköznapi receptjei **22.00** Sophie Grigson: egy szelet Olaszország **22.25** Konyhakerti történetek **23.00** Egy falat Málta **24.00** Justine malajziai finomságai **00.25** John és Lisa: Otthon a konyhában

3 VIASAT3

06.20 Már megint Malcolm (12) **07.25** A dadus II/8–9. (12) **08.25** Adom a napom. Élő talk show, II/14. (12) **09.25** Monk – Flúgos nyomozó. Amerikai krimisorozat, III/13. (12) **10.20** Doktor Murphy. Amerikai sorozat, V/6. (16) **11.20** A Grace klinika. Sorozat, VI/5–7. (16) **14.05** Monk – Flúgos nyomozó. Amerikai krimisorozat, III/15. (12) **15.05** Doktor Murphy. Sorozat, V/8. (12) **16.05** A Grace klinika. Amerikai sorozat, VI/8–10. (16) **19.00** Az újonc. Amerikai vígjátéksorozat, II/7–8. (12) **21.00** Step Up: All In. Amerikai zenés film (2014). Fsz.: Ryan Guzman, Evigan Briana, Sevani Adam (12) **23.25** 10 nap anyu nélkül 2. Francia vígjáték (2023) (12) **01.15** Az újonc. Amerikai vígjátéksorozat, II/7–8. (12)

RTL

06.00 Reggeli. Élő magazinműsor (12) **09.20** Monk – A flúgos nyomozó. Krimivígjáték-sorozat, IV/16. (12) **10.25** Teleshop **11.00** Anyák gyöngye. Amerikai vígjátéksorozat, VIII/7–8. (12) **11.50** Pokoli rokonok. Magyar telenovella, I/31. (ism.) (12) **13.00** RTL Híradó 1 órakor **13.35** Barátok közt. Sorozat, 93–95. (12) **15.20** Dr. House. Sorozat, I/16. (12) **16.35** Drága örökösök. Magyar sorozat, I/22. (12) **18.00** RTL Híradó – Esti kiadás **18.55** Fókusz. Közszolgálati magazin (12) **20.00** Pokoli rokonok. Magyar telenovella, I/32. (12) **21.20** A mi kis falunk. Magyar vígjátéksorozat, VII/2. (12) **22.30** RTL Híradó – Késő esti kiadás **23.05** Jóbarátok. Amerikai vígjátéksorozat (12) **01.20** CSI: A helyszínelők (16)

tv2.hu

06.15 Mokka. Reggeli magazin (12) **08.45** Mokkacino. Reggeli magazin (12) **09.40** Teleshop **11.20** Csapdába csalva. Német realitysorozat (12) **12.00** Tények délben. Hírműsor **12.30** Walker, a texasi kopó. Amerikai akciósorozat, 8–9. (12) **14.35** Éltető szerelem. Mexikói sorozat, 85. (12) **15.40** Féktelen szív. Török romantikus sorozat, 2. (12) **16.45** A három nővér. Török romantikus sorozat, 84. (12) **18.00** Tények **18.45** Tények Plusz. Hírműsor (12) **19.50** Kincsvadászok (12) **21.25** A Kiképzés. Realitysorozat (12) **22.35** Hazatalálsz. Magyar sorozat, 15. (12) **23.50** Tények extra **00.25** 911-Texas. Amerikai akciósorozat, 1. Vissza a nyeregbe (18) **01.25** 911-Texas. Amerikai akciósorozat, 2. (18)

FILM+

05.55 Gulliver utazásai. Angol-belga animációs kalandvígjáték (1977) (12) **07.30** Asterix 12 próbája. Francia animációs kalandvígjáték (1976) (12) **09.15** Pokoli vulkán. Kínai akciófilm (2019) (12) **11.00** Jég és föld között. Amerikai kalandfilm (2000) (12) **13.40** Űrcowboyok. Amerikai akciófilm (2000). Fsz.: Clint Eastwood, Tommy Lee Jones, Donald Sutherland, Marcia Gay Harden, James Garner (12) **16.20** A szökevény. Amerikai akciófilm (1993). Fsz.: Harrison Ford, Tommy Lee Jones (12) **19.00** Salt ügynök. Amerikai akciófilm (2010) (12) **21.00** A Macskanő. Amerikai kalandfilm (2004) (12) **23.15** Penge – Szenthárom ság. Amerikai akciófilm (2004) (18) **01.25** Hellboy. Akciófilm (2019) (18)

FILM MANIA

06.30 Hölgy aranyban. Angol–amerikai filmdráma (2015) (12) **08.35** A zéró elmélet. Sci-fi (2013) (16) **10.40** A test. Amerikai–izraeli–német thriller (2001) (12) **12.50** Gyalog Galopp. Angol vígjáték (1975) (16) **14.50** Színes fátyol. Kínai–amerikai romantikus dráma (2006) (12) **17.25** Holtpont. Amerikai akciothriller (1991). Fsz.: Gary Busey, Keanu Reeves, Patrick Swayze (16) **20.00** Az arany markában. Amerikai–kanadai akciófilm (2001). Fsz.: Gene Hackman (16) **22.00** Elemi ösztön. Amerikai thriller (1992). Fsz.: Michael Douglas, Sharon Stone (18) **00.45** A sakál árnyéka. Akciófilm (1997). Fsz.: Aidan Quinn, Ben Kingsley, Donald Sutherland (18) **02.50** Éjszakai osztag. Akciothriller (2015) (18)

amc

06.00 Close Up I/1. (12) **06.35** Farkasokkal táncoló. Amerikai kalandfilm (1990) (12) **10.15** A Jó, a Rossz és a Csúf. Western (1966) (12) **13.40** Robin Hood, a tolvajok fejedelme. Amerikai kalandfilm (1991) (12) **16.35** Kaosz. Kanadai–angol–amerikai akciófilm (2005) (12) **18.40** Ocean's Eleven – Tripla vagy semmi. Amerikai–ausztrál akcióvígjáték (2001) (12) **21.00** Desperado. Amerikai–mexikói akciófilm (1995) (12) **22.55** Alkonyattól pirkadatig. Amerikai akciófilm (1996) (18) **01.00** Karate tigris – Nincs irgalom. Amerikai–hongkongi akciófilm (1986) (12) **02.50** Kickboxer – Vérbosszú Bangkokban. Amerikai akciófilm (1989) (16) **04.25** A „Z" rohamosztag. Ausztrál háborús film (1981) (12)

DUNA

06.00 Híradó
06.30 Nemzeti Sporthíradó
06.35 Időjárás-jelentés
06.45 Vers mindenkinek
Petőfi Sándor: Tarka élet
06.48 Magyar Krónika
Szentév – A remény (ism.) 12
07.20 Divat & dizájn
07.50 Noé és barátai
08.20 Egyszer volt, hol nem volt… Volt egyszer az ötlet
Az orvosok 6
08.55 Spirou és Fantasio
Zorglub szigete 1. 12
09.20 Doc Martin
Angol sorozat, II. 10/5–6. 12
10.50 Egy Perc Híradó
11.00 Szerelmes földrajz
A háromlábú szék (Sárik Péter) (ism.)
11.30 Itthon vagy! (ism.)
12.00 Déli harangszó
12.01 Híradó;Nemzeti Sporthíradó
12.55 Dunaparti randevú
Magyar filmvígjáték (1936)
Fsz.: Perczel Zita, Ráday Imre, Csortos Gyula, Kabos Gyula, Berky Lili. R.: Székely István 12
14.00 Álmok álmodói
Puskás Tivadar
14.05 Egy Perc Híradó
14.20 Hogy volt?! Mándoki László
15.20 A kiválasztottak
Amerikai történelmi filmsorozat, III. 8/8. 12
17.00 Főmenü
18.00 Híradó; Nemzeti Sporthíradó
18.40 SzerencsePerc 12
18.45 SzerencseSzombat 12
19.35 A Dal 2025
21.45 A Carosone körhinta
Olasz zenés vígjáték (2021)
Fsz.: Eduardo Scarpetta, Vincenzo Nemolato, Ludovica Martino. R.: Lucio Pellegrini 12
23.30 Kenó 12
23.40 25 karát
Spanyol filmdráma (2008)
Fsz.: Francesc Garrido, Aida Folch, Manuel Morón. R.: Patxi Amezcua 18
01.10 Lara választása
Horvát telenovella, I. 182/110. 12
02.00 Rex felügyelő – Elit alakula
Olasz bűnügyi tévéfilmsorozat. Veszélyes társaság 16

DUNA WORLD

05.55 Magyarország ma (ism.)
06.15 Unió27 (ism.)
06.35 Mesterember leszek
Vegyésztechnikus (ism.)
07.05 Időjárás-jelentés
07.10 Delta
Tudományos magazin. Téma: Ér
07.35 Multiverzum (ism.)
08.00 Püspökkenyér (ism.)
08.30 Evangélium (ism.)
09.00 Kárpáti Krónika
09.50 Vers mindenkinek
Radnóti Miklós: Két karodban (Mészáros Béla) (ism.)
10.00 Kontúr (ism.)
10.45 Kunszt
Velencei Biennálé (ism.) 12
11.10 Mesék a takarásból
Ácsné Szily Éva (ism.)
11.30 Fehérlófia
Magyar rajzfilm 12
12.55 Névjegyek András
13.00 Híradó
13.25 Szabadidő (ism.)
14.00–22.05 M4 SPORT+
14.00 Rövidpályás gyorskorcsolya World Tour-sorozat
Milánó (élő)
18.05 Férfi röplabda Extraliga mérkőzés (élő)
20.20 Szabadidő (ism.)
20.50 Triatlon világbajnoki-sorozat
Abu-Dzabi, nők (ism.)
22.05 Főmenü(ism.)
23.05 Élő népzene
Magyar zenei műsor
Magyar Tekerőzenekar, Méta Zenekar
24.00 Magyar világ (ism.)
00.35 Vers mindenkinek
Pilinszky János: Halak a hálóban (Kubik Anna)
00.37 Itthon vagy!
Buda fent és lent – hegyek
00.55 Himnusz
01.00 Híradó
01.20 Angol nyelvû hírek
01.25 Mi, magyarok – portrék, önvallomások, beszélgetések
Magyar dokumentumfilm-sorozat. Szépek, Szerbia (ism.) 12
03.05 Fehérlófia
Magyar rajzfilm 12
04.30 Magyar klasszikusok új köntösben
Madách Imre – 1. 6

M1

Óránként Híradó, sport, időjárás; félóránként Hírek **06.00** Híradó **06.45** VILÁGHíradó (ism.) **07.00** Híradó **07.33** Ma reggel **08.00** Híradó **08.20** Ma reggel **08.33** Ma reggel **09.00** Híradó **09.22** Ma délelőtt **09.33** Ma délelőtt **10.00** Híradó **10.22** Ma délelőtt **10.33** Esély **10.50** Ma délelőtt **11.00** Híradó **11.22** Ma délelőtt **11.33** Világ **11.50** Ma délelőtt **12.00** Déli harangszó **12.01** Híradó **12.50** Ma délután **13.00** Híradó **13.22** Ma délután **13.33** Ma délután **14.00** Híradó **14.22** Ma délután **14.33** hadERŐ – „Hazámat szolgálom!" (ism.) **14.50** Ma délután **15.00** Híradó **15.22** Ma délután **15.33** Summa **15.50** Ma délután **16.00** Híradó **16.20** Ma délután **16.33** Világ (ism.) **17.00** Híradó **17.15** Ma délután **17.45** Agenda (ism.) **18.00** Híradó **18.45** Ma este **19.04** VILÁGHíradó (ism.) **19.30** Híradó **20.35** Ma este **21.00** Híradó **21.22** V4 Híradó **21.30** VILÁGHíradó (ism.) **22.00** Híradó **22.40** Ma éjjel **23.00** Híradó **23.15** Angol, német, orosz, kínai nyelvű hírek **23.30** VILÁGHíradó (ism.) **24.00** Himnusz **00.02** ZÁRÓHíradó **00.20** Ma éjszaka

M4 SPORT

06.30 UEFA Európa Liga. Rájátszás, 1. mérkőzés (ism.) **08.30** Szabadidő **09.00** Labdarúgás. OTP Bank Liga: Fehérvár FC–ETO FC Győr (ism.) **11.00** Triatlon világbajnoki-sorozat. Abu-Dzabi, nők (élő) **12.15** Európa (ism.) **13.00** Triatlon vb-sorozat. Abu-Dzabi, Férfiak (élő) **14.15** Felvezető műsor **14.30** Labdarúgás. OTP Bank Liga: Kecskeméti TE–MTK Budapest (élő) **16.45** Felvezető műsor **17.00** Labdarúgás. OTP Bank Liga: DVTK–Nyíregyháza Spartacus FC mérkőzés (élő) **19.15** Felvezető műsor. Labdarúgás (élő) **19.30** Labdarúgás. OTP Bank Liga: DVSC–Puskás Akadémia FC (élő) **21.30** Értékelő műsor **21.45** Góóóól! (élő) **22.45** Rövidpályás gyorskorcsolya World Tour-sorozat. Milánó (ism.) **24.00** Férfi röplabda Extraliga (ism.) **02.00** Pecatúra (ism.) **02.30** Triatlon világbajnoki-sorozat. Abu-Dzabi, férfiak (ism.)

M2

06.00 Leo és Fred **06.10** Dó, Ré, Mi **06.30** Bing **06.40** Bing **06.45** Bing **06.55** Edmond és Lucy **07.20** Daisy és Ollie **07.30** Daisy és Ollie **07.35** Peppa malac **07.45** Apollo és a csodabogarak **08.00** Tündér lilinkók **08.25** Maja, a méhecske **08.50** M2 matricák – Baltazár-bazár **08.55** Magyarország nagytájai **09.00** M2 matricák – Négyzetgyök **09.05** Domonkos, az okostelefon **09.05** Domonkos, az okostelefon **09.15** Daniel, a kis tigris **09.25** Daniel, a kis tigris **09.40** Anna és barátai **10.05** Szőrmókok – a legjobb ovis barátaid (2) **10.10** Szőrmókok – a legjobb ovis barátaid (2) **10.15** Pocoyo **10.40** Summer és Todd vidám tanyája **11.00** Kiskedvencek és Pici Dinók **11.10** Rozmaring kunyhó **11.30** Lenny és Twiek szerint a világ 6 **11.35** Múmin-völgyi kalandok 6 **11.55** Musi-Musi és a gombácskák 6 **12.20** Alvin és a mókusok 6 **12.40** Farkasbőrben – A holdkő legendája 6 **13.05** Nova család az űrben 12 **13.30** Nova család az űrben 12 **13.55** Bohókás professzor 6 **14.05** Heidi 6 **14.25** Ranger Rob 6 **14.40** Ranger Rob 6 **14.50** A király három gyermeke 12 **15.50** Kérem a következőt! 12 **16.00** Üzenet a jövőből – A Mézga család különös kalandjai 12 **16.30** Számvető 6 **16.34** Szóminó 6 **16.35** M2 matricák – Baltazár-bazár **16.40** M2 matricák – Ha nagy leszek… **16.50** Musi-Musi és a gombácskák 6 **17.15** Alvin és a mókusok 6 **17.40** Cápi Kapitány-Kalandos vizeken 6 **18.55** A világlátott egérke 6 **19.00** A világlátott egérke 6 **19.10** Mini Madagaszkár – Vár a nagyvilág 6 **19.35** PöttömMag Tilda **19.40** PöttömMag Tilda **19.50** M2 matricák – Négyzetgyök **19.55** M2 matricák – Négyzetgyök

M2 PETŐFI

20.00 Házibuli 12 **22.05** Muse: Szimulációelmélet. Angol koncertfilm 12 **23.45** Kulisszák mögött – az A38 hajón. Daníel Hjálmtýsson (ism.) 12 **00.40** A38 Eklektronika. Dubapest 12 **01.45** A38 Eklektronika. Galactic Jackson 12 **02.50** Mit kíván? (ism.) 12

MAGYAR KATOLIKUS RÁDIÓ

Budapest 102,1 MHz,
és további tizenkilenc városban.
Hírek minden egész órakor

5.34 Napi evangélium – Felolvassa: Varga László **5.40** A Vatikáni Rádió magyar műsora (a tegnap esti adás ismétlése) **6.00** Harangszó **6.05** Szentek, szentéletű emberek – Szerkesztő: Katona István püspök **6.15** Benső végtelen – Mike Mason: A gyerekek misztériuma című könyvből Kékesi Enikő olvas fel. (60/26.) **6.30** Hírtükör **6.50** Múltidéző **6.52** Reggeli ima **7.00 Szentmise – közvetítés Budapestről, a városmajori Jézus Szíve-plébánia-templomból 7.50** Perikópa – elmélkedés a vasárnapi szentleckéről **8.08** Reggeli riport – **8.17** Egyházi lapszemle **8.30** Varázsdoboz – mesés irodalom **9.04** Őrtüzek **9.30** Kárpáti apró **10.04** Iránytű **11.04** Hangoló **11.30** Értékmentő **12.00** Harangszó **12.01** Úrangyala-imádság **12.08** Napi evangélium – Felolvassa: Varga László (ism.) **12.10** A Vatikáni Rádió magyar műsora (a tegnap esti adás ismétlése) **12.30** Guzsalyas – népzenei műsor **13.04** Vendég-oldal – válogatás a Szent István Rádió műsorából **14.04** Szóról – szóval – anyanyelvápolók műsora Szerkesztő: Kerekes Barnabás és Kovács Zsuzsa Alapító szerkesztő: Deme László **14.30** Rádiós regénytár **15.04** Kvaterka – **16.04** OMCE magazin – Az Országos Magyar Cecília Egyesület műsora Szerkesztő: Varga László **16.30** „Valaki ír a kezeddel" – irodalmi összeállítás **17.04** Házimuzsika a Délibáb utcában – Házigazda: Juhász Előd Társszerkesztő: Bögös Henrietta **18.04** Vidékjáró magazin – szerkesztő: Gulyás Lóránt **18.30** Hírtükör **18.50** Múltidéző (ism.) **19.00** Harangszó **19.01 Rózsafüzér-imádság 19.35** Varázsdoboz – mesés irodalom (ism.) **20.04** A héten történt – közéleti elemző műsor **21.04** Napi evangélium – Felolvassa: Varga László (ism.) **21.08** A Vatikáni Rádió magyar műsora **21.30** Rádiós regénytár (a délutáni adás ismétlése) **22.04** Házimuzsika a Délibáb utcában – Házigazda: Juhász Előd Társszerkesztő: Bögös Henrietta (ism.) **23.00** Vidékjáró magazin (ism.) **23.30** Hangoló **0.03** Angyalok citeráján – vers éjfél után **0.30-5.30** Ismétlések

KOSSUTH RÁDIÓ

04.03 „Hajnali" népzene korán kelőknek **04.25** Rákóczi induló **04.30** Határok nélkül **05.00** Hajnal-táj **05.58** Napi ima **06.00** Szombat reggel **08.34** V4 – Visegrádi négyek **09.07** Kabarématiné **09.34** Szellem a fazékból **10.00** Krónika **10.07** Országjáró – szombat délelőtt **11.58** Harangszöveg. Ma délben a sáregresi református templom harangja szól a Kossuth Rádióban. Ma délben a sáregresi református templom harangja szól a Kossuth Rádióban **12.00** Déli harangszó **12.01** Déli krónika **12.37** Közlekedés **12.38** Időjárás **12.39** Nemzeti Sportkrónika **12.51** Vízállásjelentés **13.00** Krónika **13.04** Jó ebédhez szól a nóta! **13.30** Krónika **13.32** Kabaré **14.25** Kabaré-lexikon **14.30** Krónika **14.34** Országjáró – szombat délután **17.20** Nemzeti Sportkrónika **17.30** Krónika **17.56** Közlekedés **17.57** Időjárás **18.00** Krónika **18.02** Határok nélkül **18.30** Népzene határok nélkül **19.00** Krónika **19.08** Örökzöld **20.00** Krónika **20.11** Esti mese **20.24** Vers napról napra **20.29** Jelenlét – romák és a közélet **21.00** Krónika **21.06** Sportvilág+ **21.30** Bige Güven Kizilay: Borostyán **22.00** Krónika **22.28** Időjárás **22.30** Sportvilág **23.00** Krónika **23.05** Kabaré **24.00** Himnusz; Hírösszefoglaló **00.10** Országjáró – válogatás **01.03** Rádiószínház éjszaka **01.58** Rádiószínház zene – éjszaka **02.00** Örökzöld

BARTÓK RÁDIÓ

06.05 Hang-fogó **10.00** Súgólyuk **11.00** Mesterek órája – Sergio Tiempo zongorázik **12.05** Cine-java – a legjobb filmzenék **12.35** Az Olasz Rádió Szimfonikus Zenekarának hangversenye. Vez.: Andrés Orozco-Estrada 1. Igor Sztravinszkij: Pulcinella – szvit, 2. Alberto Ginastera: a) Variaciones concertantes op 23, b) Négy tánc az Estancia c. balettből op. 8a, ráadás: Domenico Modugno – Bruno Maderna: Kékre színezett kékben **13.40** A Rádiózenekar Fúvósötöse játszik **14.09** Francia barokk operaáriák Cyrill Dubois-val **15.06** Zenebeszéd **17.39** A Budapest Piano Quartet két, négy, hat és nyolckezes hangversenye **19.00** Opera. Giacomo Puccini: Bohémélet – négyfelvonásos opera. Km.: MÁV Szimfonikus Zenekar **21.12** Szamosi Szabolcs (orgona) és Kelemen Barnabás (hegedű) hangversenye 1. Antonio Vivaldi – Johann Sebastian Bach: a-moll concerto BWV 593 (Szamosi), 2. Johann Sebastian Bach: Air a D-dúr szvitből BWV 1068/2, 3. Francesco Maria Veracini: Largo, 4. Niccolo Paganini: Cantabile, 5. Bartók Béla: Román népi táncok **22.08** Pjotr Csajkovszkij: b-moll zongoraverseny op.23. Ea.: Borisz Berezovszkij (zongora), Magyar Rádió Szimfonikus Zenekara **22.45** Klasszikus és jazz. Barcza Horváth József (nagybőgő) és Soltész Attila (fagott) koncertje **23.58** Szózat **24.00** Notturno

MÁRIA RÁDIÓ

Földfelszínen: 88,8 MHz (Budapest) 98,9 MHz (Gyál), 106,3 MHz (Monor), 91,7 MHz (Pécel), műholdon: DIGI és UPC szolgáltatók, IPTV-hálózaton: T-Home és Invitel szolgáltatók, internet: www.mariaradio.hu

00.00 Boldogasszony anyánk **00.05 Fájdalmas rózsafüzér 00.45** Hitvalló **01.10** Kék bolygó **01.55** Ne féljetek! **02.00** Életre hangoló **02.55** Igéző **03.00** Irgalmasság órája **03.15** Egyszerű szavak **03.30** Hirdessétek dicsőségét **04.15** Hitünk és életünk **05.00 Dicsőséges rózsafüzér 05.40** Henri Nouwen. Szeretett vagy **05.44** Abba Pater **05.55** Hírpercek **06.00** Zsolozsma **06.30** Hírek a Vatikánból **06.50** Programajánló **06.55** Hírpercek **07.00** Igéző **07.05** Napindító – reggeli magazinműsor Kucsera Mária Valéria nővérrel **08.25** A mi rádiónk hírei **08.30** Aktuális **08.55** Hírpercek **09.00** Megújulás **09.45** Enciklikák **09.50** Nézőpont **09.55** Hírpercek **10.00** Hitünk és életünk **10.40** Hírpercek **10.50** Szent Teréz válaszol **11.25** Zsolozsma **11.55** Hírpercek **12.00** Úrangyala **12.02** Műsorismertetés **12.05** Béke a földön **12.10** Programajánló **12.15 Örvendetes rózsafüzér 12.55** Hírpercek **13.00** Örök ige **13.10** Henri Nouwen. Szeretett vagy **13.15** Lelkiségi irodalom **13.25** Inter arma caritas **13.55** Hírpercek **14.00** Perikópa **14.15** Litánia **14.25** Nézőpont **14.45** Hírpercek **14.50** Imalánc **15.00** Irgalmasság órája **15.15 Világosság rózsafüzér 15.55** Hírpercek **16.00** Tanúságtétel **16.25** Hírek a Vatikánból **16.45** Hírpercek **16.50** Körkép **17.00** Aktuális **17.35** Mégis szeretni **17.55** Hírpercek **18.00 Szentmise Budapest XII. Felső-Krisztinavárosi Keresztelő Szent János-templomból 18.55** Hírpercek **19.00** Zsolozsma **19.25** Ilyeneké a mennyek országa **19.45** Hírpercek **19.55** Ráhangoló **20.00** Kiáltás **20.16** Aktuális **20.55** Hírpercek **21.00** Szombat esti beszélgetés **21.40** Katolikus társadalmi tanítás **21.55** Hírpercek **22.00** Tálentum **22.50** Nézőpont **22.55** Hírpercek **23.00** Hírek a Vatikánból **23.20** Az igazság szabaddá tesz **23.40** Zsolozsma **23.55** Hírpercek

APOSTOL

7.20 Belső gerinctorna **7.32 Zsolozsma 8.00 Szentmise 8.45** Rózsafüzér **9.20, 19.05** Eucharisztikus kongresszus – NEK 2020 **10.00** Montserrat jezsuita beszélgetések (ism.) **10.40, 21.30** Párbeszéd – Mottó **11.30** Katekézis (ism.) **12.00** Imamaraton – Medzsugorjei Béke Királynéja, Bosznia-Hercegovina **13.00** Hírek **13.15** Szentségimádás **14.00** Igeforrás – Bábel Balázs műsora **15.00** Irgalmasság órája **15.30, 23.35** Képújság **16.00** Belső világunk szépségei **16.30, 19.40** Ferencesek (ism.) **17.00 Szentmise 17.45** Rózsafüzér **18.20** Gyereksarok **18.50** Homília **20.00** Belső világunk szépségei (ism.) **20.30** Budai hét **20.45** Mária köszöntő **22.30** Zsolozsma **22.45** Válogatás a Szent István Televízió műsorából (ism.)

Szent István Rádió

5.00 Napköszöntő **7.00 Szentmise 7.35** Szentek, szent életű emberek **8.10** Reggeli beszélgetés **9.10** Segíthetünk? (ism.) **10.05** Itt élünk! **11.05** Kapcsolat (ism.) **11.30** Vatikáni rádió (ism.) **12.05** Egyházi hírek **12.20** Evangélium, Szólj, Uram! **12.40** Névnap, kalendárium **13.05** Nosztalgiázzunk Laci atyával (ism.) **14.05** Líceumi krónika (ism.) **14.35** Gaudete (ism.) **15.05** Zöld Hullám (ism.) **15.30** Ökumené **16.05** Kávéház **17.00** Regionális hírek **17.15** Regionális sporthírek **17.30** Kapcsolj rá! **18.00 Rózsafüzér 18.35** Hét nap **19.15** Könyvek könyve **19.40** Esti mese **20.10** Beszélő könyvek **20.35** Szerzetesek félórája (ism.) **21.10** Zene mesterei **22.05** Egymás közt (ism.) **23.05** Vatikáni rádió **23.20** Daloljatok az Úrnak

EURÓPA RÁDIÓ
europaradio.hu

6.00 Hírek **6.20** Nem csak kenyérrel él az ember **6.30** Rövidhírek **6.40** Napindító **7.00, 12.00** Régió krónika **7.00–9.00** Kontinentális reggeli **9.00** Hírek **9.10** Nomád **10.00** Hírek **10.10** Mozaik (ism.) **11.00** Hírek **11.10** Találkozások (ism.) **12.15** Mindennapi irodalom (ism.) **13.00** Hírek **13.10** Aréna **14.00** Hírek **14.10** Határtalan **15.00–17.00** Svédasztal **16.30** Régió krónika **17.00** Hírek **17.10** Művészbejáró (ism.) **18.00** Hírek **18.10** Katolikus kitekintő **19.00** Régió krónika **19.30** Esti nyugalom **20.00** Hírek **20.10** Ismerjük meg egymást! (ism.) **21.00** Hírek **21.10** Mindennapi irodalom **22.00** Hírek **22.10** Zenesáv

EWTN

5.30 EWTN Médiamisszió **6.00** Szent István Televízió műsora **7.00 Szentmise** (élő) **7.35** Apostoli utak **8.00, 13.40** Vatikáni Rádió **8.30 Szentmise** (élő) **9.10** Communio (hétfői adás ism.) **12.00** Úrangyala **12.05 Szentmise 12.40** EWTN Médiamisszió (mediamisszio.eu) **13.10, 18.00** Rome Reports **14.00** EWTN Daily Mass (élő) A szentmise után. Az Isteni Irgalmasság rózsafüzére (Mária-napi felvétel) **15.25** A nap verse **15.30** EWTN Hírnök **16.00** Rosarium (Mária-napi felvétel) **16.30** Gondolatok az evangéliumról **16.40** Venite Adoremus (élő) **17.00 Szentmise 17.50** Udvardy György érsek tanítása **18.30** Terra Santa News **19.00** Vaticano **19.30** EWTN Hírnök **20.00 Szentmise 20.35** A konyha angyala

hírTV

06.00 Vezércikk – Olvasunk a sorok között (ism.) **07.00** Híradó **08.00** Sajtóklub (ism.) **09.00** Csörte (ism.) **10.00** Televíziós vásárlás **11.00** Vetítő: Ferencz József és a második unitárius aranykor 12 R.: Orbán János Dénes **12.00** Híradó **13.00** Bayer show (ism.) **14.00** Vezércikk – Olvasunk a sorok között (ism.) **15.00** Híradó **15.30** Paláver **17.00** Globál **18.00** Ottó **19.00** Híradó **20.00** Eltávozott nap. Magyar filmdráma (1968). Fsz.: Kovács Kati, Horváth Teri, Szirtes Ádám, Kozák András, Juhász Jácint. R.: Mészáros Márta 12 **22.00** Szélesvásznú történelem – Eltávozott nap 12 **23.00** Híradó **23.30** Svenk **24.00** Radar (ism.) **01.00** Hazahúzó **02.00** Televíziós vásárlás **03.00** Vetítő (ism.) 12

M5

09.10 M5 História röviden. Csik Ferenc 12 **09.25** A Nagyok (ism.) **09.55** Kommentár Klub. Politika a 21. században 12 **10.55** Kiállítások a nagyvilágból. Leonardo művei 12 **12.00** Antarktika a magasból 12 **12.55** Mahler Budapesten 12 **13.50** Három arckép. Szirtes Ádám 12 **14.50** Hintónjáró szerelem. Magyar filmvígjáték (1954) 12 **16.15** Delta **16.45** Könyvjelző – Jókai Mór **17.20** Kontúr **18.05** Mesterember leszek. Fogtechnikus **18.40** Agenda **19.00** Pusztaház örökösei. Sorozat 12 **20.00** M5 História. Budapest ostroma 12 **20.40** Mesék a takarásból. Bodóczkiék **21.00** Te rongyos élet – Operett Gála **23.45** MÜPART 2022. Avishai Cohen Trio **01.45** Agenda (ism.)

Jobban örvendeni az örömnek, érted? És félretenni belőle valamit. Ehhez kell, értsen az ember. És erre való a bánat, hogy megtanítsa.
Wass Albert

A NAP MŰSORA

M2 – 22.05

Muse: Szimulációelmélet

Angol koncertfilm (2019) • Valóság-e az, amit megérintesz? Nem pusztán egy alaposan megkonstruált álvilág? Lehet, hogy az emberiség egyetlen nagy számítógépes szimulációban bolyong? A rémlátomás a közösségi média révén sokak szerint már most megvalósult – és ez az, ami igazán félelmetessé teszi napjaink egyik legnépszerűbb zenekarának *Simulation Theory* című lemezét. A **Muse** ezúttal kortárs elektronikus popba mártja a nyolcvanas évek újhullámos muzsikáját, de ez nem a mostanság hódító kellemes nosztalgiáról árulkodik. Koncertfilmjük egyetemessé növesztett vízió arról, milyen űrhideg rettenet rejtőzik a végtelenített monitorok kékes fénye mögött. **(Paksa)**

Sport 1

06.00 Darts **06.15** Televíziós vásárlás **08.00** Csillagok között. BL, playoff, 1. mérk. (ism.) **09.30** Alley-Oop (ism.) **10.30** Televíziós vásárlás **11.15** Erős emberek **12.15** NBA Action/16. **12.45** Labdarúgás. BL, playoff, 1. mérkőzés, 2. játéknap (ism.) **14.45** Labdarúgás. BL-magazin **15.15** Kézilabda. BL, nők, cs. kör, Podravka Koprivnica. FTC-Rail Cargo Hungaria (élő) **17.45** Kézilabda. Európa-liga, nők, cs. kör, Motherson Mosonmagyaróvár–Lubin (élő) **20.00** Kézilabda. Európa-liga, nők, cs. kör, Dijon–Blomberg-Lippe (élő) **21.45** Kézilabda. Bundesliga, 19. forduló, Flensburg–Gummersbach **23.30** Kézilabda. Európa-liga, nők, cs. kör, Larvik–Thüringer HC **01.15** Darts. Kilencnyilasok a Sport TV-n, 2. rész

SPEKTRUM

08.00 Történetek a világegyetemről I/5. 12 **09.05** Tiltott zónák I/5. 12 **10.00** Az építészet legendái és modern csodái I/1. 12 **11.00** Izrael a magasból I/2. 12 **12.00** Afrika a magasból I/3. 12 **13.00** Élet a Fagypont alatt: Kanada I/2. 12 **14.00** Élet a Fagypont alatt: Kanada I/3. 12 **15.00** 18 kerékkel Vietnámban I/3. 12 **16.00** Katonai kincsvadászok IV/3. 12 **17.00** Menteni a menthetőt – kincset érő lomok I/3. 12 **18.00** Hadihajók IV/3. 12 **19.00** Környezeti katasztrófák I/2. 12 **20.20** Amerikai kémek ismeretlen történetei I/5–6. 16 **22.05** FBI – Ügynökök és esetek IV/11. 16 **22.30** FBI – Ügynökök és esetek IV/12. 16 **23.00** Budapesti zsaruk I/5–6. 12 **24.00** A maffia asszonyai I/1–2. 12

NATIONAL GEOGRAPHIC

08.00 Új-Zéland határőrei 12 **10.00** Az ősi Kína madártávlatból 12 **11.00** A világ legkülönlegesebb vasútvonalai a magasból 12 **12.00** Megépíteni a lehetetlent 12 **13.00** Tényleg így készül?! 12 **15.00** A Biblia elveszett kincsei. Salamon király rejtélye 12 **16.00** Elveszett városok nyomában. A templomosok vára 12 **17.00** Boszorkányüldözések: Az igazság a perek mögött 12 **18.00** Gyilkosság az égen: Ki lőtte le a maláj utasszállítót? 12 **19.00** UFO-akták: Megnyílik az ismeretlen 12 **20.00** Szigorúan titkos: UFO-projektek. Szovjet titkok 12 **21.00** NASA-találmányok. Langley Kutatóközpont 12 **22.00** A bűn kereskedői 16 **23.00** A Szovjetunió. Afganisztántól az összeomlásig 12 **24.00** Csempészek és határőrök 12

tv paprika

08.00 Sütimester **09.00** Jamie Oliver: Évszakok **10.00** TV Paprika magazin **11.00** Lila füge **11.30** Mindörökké Nigella 12 **12.30** Silvia olasz főzőiskolája **13.00** Tésztakaland **13.25** Tareq Taylor – Skandinávia ízei **14.00** Egyszerűen Donal **14.30** A szakács, ha világgá megy 12 **15.00** Jamie Oliver: Évszakok **16.00** TV Paprika magazin **17.00** Lila füge **17.30** Sütimester **18.30** Alma Obregon desszertjei **19.00** Piték és pudingok 12 **19.55** Tésztakaland **20.25** Tareq Taylor – Skandinávia ízei **21.00** Egyszerűen Donal **21.30** Jamie Oliver: Évszakok **22.30** A szakács, ha világgá megy 12 **23.00** Mindörökké Nigella 12 **23.35** Justine francia finomságai **24.00** A vidék ízei **00.30** Luca olasz konyhája **01.00** TV Paprika magazin

3 VIASAT3

06.20 Férjek gyöngye III/8–13. 12 **09.20** Az újonc. Amerikai vígjátéksorozat, I/20. 12 **10.15** Az újonc. Amerikai vígjátéksorozat, II/1. 12 **11.05** Az újonc. Amerikai vígjátéksorozat, II/2. 12 **12.00** Az újonc. Amerikai vígjátéksorozat, II/3. 12 **12.55** Az újonc. Amerikai vígjátéksorozat, II/4. 12 **13.55** Ki vele! Közösségi talkshow, II/4. 12 **14.55** Dick és Jane trükkjei. Amerikai vígjáték (2005). Fsz.: Jim Carrey, Tea Leoni, Alec Baldwin. R.: Dean Parisot 12 **16.50** Ace Ventura: Állati nyomozó. Amerikai vígjáték (1994). Fsz.: Jim Carrey 12 **18.40** Step Up: All In. Amerikai zenés film (2014) 12 **21.00** Robin Hood, a tolvajok fejedelme. Amerikai kalandfilm (1991) 12 **24.00** Insidious: A gonosz háza. Horror (2013) 16

RTL

06.25 Molang 6 **06.40** Mouk 6 **07.05** Csizmás, a kandúr kalandjai 6 **07.25** Szilveszter és Csőrike kalandjai 6 **07.45** Tom és Jerry Show 6 **08.40** A semmi közepén. Vígjátéksorozat, IX/3–4. 12 **09.40** Anyák gyöngye. Vígjátéksorozat, VIII/5–6. 12 **10.50** UEFA BL magazin 12 **11.25** A boldogító talán. Romantikus vígjáték (2008) 12 **13.40** Cobra 11. Akciófilm-sorozat, XXVII/1. 12 **15.45** Rendőrakadémia 5.: Irány Miami Beach. Amerikai vígjáték (1988) 12 **18.00** RTL Híradó **18.55** Fókusz Plusz 12 **20.00** A mi kis falunk. Magyar vígjátéksorozat, IX/10. 12 **21.15** Halálos fegyver 2. Amerikai akciovígjáték (1989) 16 **23.30** The Expendables – A feláldozhatók. Akciófilm (2010) 18

tv2.hu

05.00 Teleshop **06.10** Hupikék törpikék 12 **07.10** Magyar népmesék 12 **08.05** Hupikék törpikék 12 **08.55** Frédi és Béni, avagy a két kökorszaki szaki 12 **09.25** Trendmánia. Életmódmagazin 12 **10.05** Fitt Life – a diéta, egészség és sport műsora 12 **10.40** Hungarikumokkal a Világ Körül 12 **11.20** Brandépítők 12 **11.55** Poggyász 12 **12.35** Csapdába csalva 12 **13.10** Gagyi mami 2. Amerikai vígjáték (2006) 12 **15.15** Need for Speed. Akciófilm (2014) 12 **18.00** Tények **18.55** Tények Plusz 12 **19.45** Sötét múlt. Amerikai akciófilm (2022) 12 **21.55** Ragadozó madarak (és egy bizonyos Harley Quinn csodasztikus felszabadulása). Amerikai akciófilm (2020) 16 **00.25** Schindler listája. Amerikai történelmi film (1993) 16

FILM+

05.50 Asterix, a gall. Francia-belga animációs film (1967) 12 **07.15** I love Huckabees – Multik, haza! Amerikai–angol vígjáték (2004) 12 **09.15** Családi vakáció. Amerikai vígjáték (1983) 12 **11.15** Huncutka. Amerikai vígjáték (1991) 12 **13.25** Kutyák és macskák. Amerikai vígjáték (2001) 12 **15.20** Vén rókák. Amerikai vígjáték (2017). Fsz.: Morgan Freeman, Michael Caine, Alan Arkin, Ann-Margret, Matt Dillon, Christopher Lloyd 12 **17.20** Aquaman. Amerikai akciófilm (2018) 12 **20.15** Waterworld – Vízivilág. Amerikai kalandfilm (1995). Fsz.: Kevin Costner, Dennis Hopper 12 **23.00** 300. Amerikai akciófilm (2007) 16 **01.20** Néma csend. Kanadai–amerikai akciófilm (2020) 18

FILM MANIA

06.10 Trükkös halál 2. Amerikai akciófilm (1991) 16 **08.15** Banditák. Amerikai akciovígjáték (2001) 12 **10.45** Jumanji. Amerikai kalandfilm (1995) 12 **12.50** Kiképzőtábor. Kanadai–amerikai–német akciófilm (2003). Fsz.: John Travolta 16 **14.50** Marslakó a mostohám. Amerikai vígjáték (1988). Fsz.: Dan Aykroyd, Jon Lovitz, Kim Basinger 12 **16.55** Tiszta ügy. Amerikai krimi (2002). Fsz.: Ashley Judd, Jim Caviezel, Morgan Freeman 16 **19.15** Vakvágányon. Amerikai akciófilm (2002). Fsz.: Jean-Claude van Damme 16 **21.00** A bűn árfolyama. Akciófilm (2009) 16 **23.15** A szerencse katonái. Amerikai akciófilm (2012) 18 **01.15** Szökésben. Akciófilm (1994) 18 **03.15** Elemi ösztön. Thriller (1992) 18

amc

06.00 Close Up 12 **07.15** A gömb. Amerikai sci-fi akciófilm (1998) 12 **09.55** Dutyi dili. Amerikai vígjáték (1980) 12 **12.15** Superhero Movie. Amerikai akciovígjáték (2008) 12 **13.50** Macska-jaj. Jugoszláv–francia–német–osztrák–görög–amerikai vígjáték (1998) 12 **16.30** Kutyám, Jerry Lee 3. Amerikai akciovígjáték (2002) 12 **18.25** Egy zseni, két haver, egy balek. Olasz–francia–NSZK westernvígjáték (1975) 12 **21.00** Mad Max – A harag útja. Amerikai akciófilm (2015) 12 **23.15** Crank – Felpörögve. Amerikai akciófilm (2006) 18 **00.55** A túlélés ára. Amerikai akciófilm (2019) 18 **02.35** Snowpiercer – Túlélők viadala. Akciófilm (2013) 12 **04.30** Ikarosz. Akcióthriller (2010) 18

DUNA

06.00 Híradó; Nemzeti Sporthíradó
06.49 Családi kör (ism.) 12
07.35 Itthon vagy!
Kéktúra az Alföldön – Végállomás
08.00 Neked szól!
08.05 Világ-Vallás
08.15 De őszintén!
08.25 Lét-Ige Protestáns magazin
08.55 Templomaink
Kiskunfélegyházi Sarlós Boldogasszony Plébániatemplom
09.00 Isten kezében
09.30 Katolikus krónika
09.55 Rome Reports – Vatikáni híradó
10.20 Időjárás-jelentés
10.22 Örvényben 12
10.35 Aki egy embert megment
Don Bosco szalézi rend 12
10.50 A misztérium – Liturgikus sorozat – Áldozás
10.55 Utódok reménysége
11.25 Csendhez szokott szív – Úton Eperjes Károllyal 12
12.01 Híradó; Nemzeti Sporthíradó
12.49 Agenda plusz (ism.)
12.55 Jó ebédhez szól a nóta
13.20 Ízőrzők Mágocs 6
13.50 Ludas Matyi
Magyar játékfilm (1949)
Fsz.: Soós Imre, Pártos Erzsi, Solthy György, Horváth Teri 12
15.40 Zenés Önök kérték 6
15.55 SzerencsePerc (ism.) 12
16.00 Hatoslottó sorsolás 12
16.05 Zenés Önök kérték 6
16.25 Az ideális bolygó
Tűzhányók 12
17.25 Borbás Marcsi szakácskönyve
18.00 Híradó; Nemzeti Sporthíradó
18.45 Rózsa Sándor
Magyar tévéfilmsorozat. 12/6. 12
19.45 Magyarország, szeretlek!
21.00 Kopaszkutya
Magyar zenés film (1981)
Fsz.: Földes László, Schuster Lóránt, Deák Bill Gyula.
R.: Szomjas György 16
22.40 Kenó 12
22.50 A világ összes pénze
Amerikai krimi (2017)
Fsz.: Michelle Williams, Christopher Plummer, Mark Wahlberg. R.: Ridley Scott 16
01.00 Lara választása
Horvát telenovella, I. 182/111. 12

DUNA WORLD

05.55 Élő egyház (ism.)
06.15 Világ (ism.)
06.35 Opera Cafe (ism.)
07.05 Időjárás-jelentés
07.10 Novum
HUN-REN Kiválósági Díj (ism.)
07.40 Noé és barátai (ism.)
08.10 A Nagyok
Turi Attila (ism.)
08.40 Ízőrzők – Tematikus epizódok
Magyar ismeretterjesztő sorozat. Farsang Mezőberényben (ism.) 6
09.10 Vers mindenkinek
Pilinszky János: Halak a hálóban (Kubik Anna) (ism.)
09.15 Borbás Marcsi szakácskönyve
Ekler fánk (ism.)
09.45 Főmenü (ism.)
10.40 A Dal 2025
12.55 A hét műtárgya
Magyar koronázási palást
13.00 Híradó
13.21 Agenda plusz (ism.)
13.25 Magyarország ma (ism.)
13.55 Álmok álmodói
Elek Ilona
14.00–22.05 M4 SPORT+
14.00 Rövidpályás gyorskorcsolya World Tour-sorozat
Milánó (élő)
17.30 Atlétikai fedettpályás világsorozat
Torun (élő)
19.05 Férfi K&H kézilabda liga mérkőzés (élő)
20.55 Negyedik harmad (ism.)
21.30 Futsal magazin (ism.)
22.05 Fábry (ism.) 12
23.25 Agapé (ism.)
00.25 Szerelmes földrajz
A háromlábú szék (Sárik Péter)
00.50 Vers mindenkinek
Petőfi Sándor: A magyar nemzet (Papadimitriu Athina)
00.55 Himnusz
01.00 Híradó
01.15 Időjárás-jelentés
01.18 Angol nyelvű hírek
01.21 Hintónjáró szerelem
Magyar filmvígjáték (1954) 12
02.40 A Dal 2025
04.40 Magyar elsők
Magyar ismeretterjesztő sorozat. Az első magyar állatkert 12

M1

Óránként Híradó, sport, időjárás; félóránként Hírek **06.00** Híradó **06.45** VILÁGHíradó (ism.) **07.00** Híradó **07.33** Ma reggel **08.00** Híradó **08.20** Ma reggel **08.30** Ma reggel **09.00** Híradó **09.22** Ma délelőtt **09.33** Ma délelőtt **10.33** Summa (ism.) **10.50** Ma délelőtt **11.00** Híradó **11.22** Ma délelőtt **11.33** Család'24 **11.50** Ma délelőtt **12.00** Déli harangszó **12.01** Híradó **12.50** Ma délután **13.00** Híradó **13.22** Ma délután **13.33** Ma délután **14.00** Híradó **14.22** Ma délután **14.33** Család'24 (ism.) **14.50** Ma délután **15.00** Híradó **15.22** Ma délután **15.33** Kárpát-medence **15.50** Ma délután **16.00** Híradó **16.20** Ma délután **16.33** Magyarország ma (ism.) **17.00** Híradó **17.15** Ma délután **17.45** Agenda (ism.) **18.00** Híradó **18.45** Ma este **19.00** Időjárásjelentés **19.04** VILÁGHíradó (ism.) **19.30** Híradó **20.35** Ma este **21.00** Híradó **21.22** V4 Híradó **21.30** VILÁGHíradó (ism.) **22.00** Híradó **22.40** Ma éjjel **23.00** Híradó **23.15** Angol, német, orosz, kínai nyelvű hírek **23.30** VILÁGHíradó (ism.) **24.00** Himnusz **00.02** ZÁRÓHíradó **00.20** Ma éjszaka

M4 SPORT

05.30 Labdarúgás. OTP Bank Liga: DVTK–Nyíregyháza Spartacus FC (ism.) **07.30** Labdarúgás. OTP Bank Liga: DVSC–Puskás Akadémia FC (ism.) **09.30** Triatlon világbajnoki-sorozat. Abu-Dzabi, vegyes váltó (élő) **11.15** Jövünk! **11.45** Góóóól! (ism.) **12.50** Kosárlabda mérkőzés **15.00** Felvezető műsor. Labdarúgás (élő) **15.30** Labdarúgás. OTP Bank Liga: Újpest FC–ZTE FC mérkőzés (élő) **17.30** Értékelő műsor. Labdarúgás (élő) **17.45** Felvezető műsor. Labdarúgás (élő) **18.00** Labdarúgás. OTP Bank Liga: Ferencvárosi TC–Paksi FC mérkőzés (élő) **20.00** Értékelő műsor. Labdarúgás (élő) **20.15** Rövidpályás gyorskorcsolya World Tour-sorozat. Milánó (ism.) **21.30** Atlétikai fedettpályás világsorozat. Torun (ism.) **23.30** Férfi K&H kézilabda liga (ism.) **01.00** Triatlon világbajnoki-sorozat. Abu-Dzabi, vegyes váltó (ism.)

M2

05.55 Leo és Fred **06.10** Dó, Ré, Mi **06.30** Bing **06.40** Bing **06.45** Bing **06.55** Lám, a láma **07.20** Daisy és Ollie **07.30** Daisy és Ollie **07.35** Peppa malac **07.40** Peppa malac **07.45** Apollo és a csodabogarak **08.00** Tündér lilinkók **08.15** Tündér lilinkók **08.25** Maja, a méhecske **08.35** Maja, a méhecske **08.50** M2 matricák – Baltazár-bazár **08.55** Derítsük ki! **09.05** M2 matricák – Triangulum **09.15** Daniel, a kis tigris **09.40** Anna és barátai **10.05** Szörmókok – a legjobb ovis barátaid (2) **10.10** Szörmókok – a legjobb ovis barátaid (2) **10.15** Pocoyo **10.40** Summer és Todd vidám tanyája **11.05** Kiskedvencek és Pici Dinók **11.10** Rozmaring kunyhó **11.30** Lenny és Twiek szerint a világ 6 **11.35** Múminvölgyi kalandok 6 **11.55** Musi-Musi és a gombácskák 6 **12.20** Alvin és a mókusok 6 **12.40** Farkasbőrben – A holdkő legendája 6 **13.05** Nova család az űrben 12 **13.30** Nova család az űrben 12 **13.55** Bohókás professzor 6 **14.05** Heidi 6 **14.25** Ranger Rob 6 **14.40** Ranger Rob 6 **14.50** A hat jó barát – Hatan a világ ellen 12 **15.50** Kérem a következőt! 12 **16.05** Üzenet a jövőből – A Mézga család különös kalandjai 12 **16.30** Számvető 6 **16.34** Szómiszó 6 **16.35** M2 matricák – Baltazár-bazár **16.40** M2 matricák – Ha nagy leszek… **16.50** Musi-Musi és a gombácskák 6 **17.00** Musi-Musi és a gombácskák 6 **17.15** Alvin és a mókusok 6 **17.40** Hurvinyek és a mágikus múzeum 12 **19.05** A világlátott egérke 6 **19.15** A világlátott egérke 6 **19.25** PöttömMag Tilda **19.30** PöttömMag Tilda **19.40** M2 matricák – Baltazár-bazár **19.45** M2 matricák – Négyzetgyök **19.50** Magyarország nagytájai **19.50** Rímerdő versfilmek

M2 PETŐFI

20.00 Akusztik **21.05** Rózsaméz. Magyar kisjátékfilm 6 **21.30** Kulisszák mögött – az A38 hajón. Waiting Room (ism.) 12 **22.30** A38 Archív. Amatorski 12 **23.30** Házibuli (ism.) 12 **01.35** Esti Kornél (ism.) 12 **02.30** Rózsaméz. Magyar kisjátékfilm (ism.) 6

MAGYAR KATOLIKUS RÁDIÓ

Budapest 102,1 MHz,
és további tizenkilenc városban.
Hírek minden egész órakor

ÖRÖMHÍR MINDENKINEK!

5.34 Napi evangélium – Felolvassa: Varga László **5.40** A Vatikáni Rádió magyar műsora (a tegnap esti adás ismétlése) **6.00** Harangszó **6.05** Szentek, szentéletű emberek – Szerkesztő: Katona István püspök **6.15** Benső végtelen – Mike Mason: A gyerekek misztériuma című könyvből Kékesi Enikő olvas fel. (60/27.) **6.30** Hírtükör **6.50** Múltidéző **6.52** Reggeli ima **7.00** A föld sója (ism.) **7.15** Pillanatfelvétel (ism.) **7.50** Perikópa – elmélkedés a mai evangéliumról **8.04** Templom – tér – kép – Templomok és közösségek a Kárpát-medencében és a nagyvilágban **8.30** Varázsdoboz – mesés irodalom **9.04** Trezor – válogatás rádiónk archívumából **9.30** Hangoló **10.04 Szentmise** **11.04** Egyházzenei áhítat **11.30** Asztali áldás **12.00** Harangszó **12.01** Úrangyala-imádság **12.08** Napi evangélium – Felolvassa: Varga László (ism.) **12.10** A Vatikáni Rádió magyar műsora (a tegnap esti adás ismétlése) **12.30** Guzsalyas **13.04** Vendég-oldal – válogatás a Szent István Rádió műsorából **14.04** Szépség – Szalon **14.30** Rádiós regénytár **15.04** Páholy és pódium – irodalom, zene, színház **16.30** Liturgikus énekek **17.04** Zene-közelben – Juhász Előd műsora Vendég: Dr. Szomoölányi István **18.04** Keresztény Közéleti Akadémia **18.30** Hírtükör **18.50** Múltidéző (ism.) **19.00** Harangszó **19.01 Rózsafüzér-imádság** **19.35** Varázsdoboz – mesés irodalom (ism.) **20.04** Zenei barangolás **21.04** Napi evangélium (ism.) **21.08** A Vatikáni Rádió magyar műsora **21.30** Rádiós regénytár (a délutáni adás ismétlése) **22.04** Zene-közelben – Juhász Előd műsora Vendég: Dr. Szomoölányi István (ism.) **23.00** Keresztény Közéleti Akadémia (ism.) **23.30** Hangoló **0.03** Angyalok citeráján – vers éjfél után **0.30-5.30** Ismétlések

KOSSUTH RÁDIÓ

04.03 „Hajnali" népzene korán kelőknek **04.25** Rákóczi induló **04.30** Határok nélkül **05.00** Hajnal-táj **05.58** Napi ima **06.00** Vasárnapi újság **08.34** Új világ **09.07** Kabarétainé **09.34** Korkóstoló **10.00** Krónika **10.04 Római katolikus szentmise Kecskemétről, az Urunk mennybemenetele Társszékesegyházból (Nagytemplom).** A misét bemutatja dr. Finta József pápai káplán, plébániai helynök **11.00** Krónika **11.07** Gondolat-jel **11.58** Harangszöveg **12.00** Déli harangszó **12.01** Déli krónika **12.37** Közlekedés **12.38** Időjárás **12.39** Nemzeti Sportkrónika **12.51** Vízállásjelentés **13.00** Krónika **13.04** Jó ebédhez szól a nóta! **13.30** Krónika **13.32** 30 perc alatt a Föld körül **14.00** Krónika **14.06** Családok, történetek **15.00** Krónika **15.07** Nagyítás **15.30** Krónika **15.32** Kívánságkosár **17.20** Nemzeti Sportkrónika **17.30** Krónika **17.56** Közlekedés **17.57** Időjárás **18.00** Krónika **18.02** Határok nélkül **18.30** Irodalmi újság **19.00** Krónika **19.08** Vasárnapi újság – válogatás **20.00** Krónika **20.11** Esti mese **20.24** Vers napról napra **20.29** Jelenlét – roma kulturális **21.00** Krónika **21.06** Sportvilág+ **21.30** Bige Güven Kizilay: Borostyán **22.00** Krónika **22.29** Időjárás **22.30** Sportvilág **23.00** Krónika **23.05** Egy Hazában **24.00** Himnusz; Hírösszefoglaló

BARTÓK RÁDIÓ

06.05 Hang-fogó **10.30** Fanfár – Minden, ami fúvós **11.00** Kezdőhang **12.05** Énekelj velünk! **12.35** Bravissimo . Ez történt ezen a héten a világ hangversenytermeiben **15.06** Régizenei kalandozások **16.00** Lemezelő – nem csak gyűjtőknek **17.30** Zenei találkozások . I. Johann Sebastian Bach: e-moll szvit BWV 996 – Bourrée. II. Johann Strauss: Művészélet – keringő op. 316. III. Elvesztettem páromat – népdal **18.30** Muzsikuslegendák. Pauk György hegedűművész **19.35** A Liszt Ferenc Kamarazenekar hangversenye Johann Sebastian Bach műveiből. Hangversenymester: Rolla János. Km.: Kostyál Kálmán (hegedű), Kovács Lóránt (fuvola) 1. III. brandenburgi verseny BWV 1048, 2. d-moll kettősverseny BWV 1043 (Rolla, Kostyál), 3. h-moll szvit BWV 1067 (Kovács) **20.23** A Győri Filharmonikus Zenekar hangversenye. Vez.: Christoph Konz. Km.: Fröschl Éva Lilla (vadászkürt) 1. Richard Wagner: A nürnbergi mesterdalnokok – Nyitány, 2. Wolfgang Amadeus Mozart: Esz-dúr kürtverseny K. 417 (Fröschl), 3. Gustav Mahler: V. (cisz-moll) szimfónia **22.00** Új Zenei Újság **23.00** EBU Jazz. A Szlovén Rádió Big Bandjének koncertje. Vez.: Mats Holmquist 1. Mats Holmquist: Summer and Winter, 2. Wayne Shorter: a) Speak No Evil, b) Yes Or No, c) Infant Eyes, d) Black Nile **23.58** Szózat **24.00** Notturno

MÁRIA RÁDIÓ

Földfelszínen: 88,8 MHz (Budapest) 98,9 MHz (Gyál), 106,3 MHz (Monor), 91,7 MHz (Pécel), műholdon: DIGI és UPC szolgáltatók, IPTV-hálózaton: T-Home és Invitel szolgáltatók, internet: www.mariaradio.hu

00.00 Boldogasszony anyánk **00.05 Világosság rózsafüzér** **00.45** Tanúságtétel **01.10** Aktuális **01.55** Ne féljetek! **02.00** Szentségimádás **02.55** Igéző **03.00** Irgalmasság órája **03.30** Nosztalgiázzunk Laci atyával **04.15** Megújulás **05.00 Fájdalmas rózsafüzér** **05.40** Henri Nouwen. Szeretett vagy **05.44** Abba Pater **05.55** Hírpercek **06.00** Zsolozsma **06.30** Hírek a Vatikánból **06.50** Programajánló **06.55** Hírpercek **07.00** Igéző **07.05** Napindító – reggeli magazinműsor **08.25** A mi rádiónk hírei **08.30** Aktuális **08.55** Hírpercek **09.00 Szentmise Budapest XVIII. Pestszentlőrinci Árpád-házi Szent Margit-templomból** **10.00** Hírpercek **10.05** Aktuális **10.40** Hírpercek **10.45** Aktuális **11.25** Zsolozsma – olvasmányos és napközi imaóra **11.55** Hírpercek **12.00** Úrangyala **12.02** Műsorismertetés **12.05** Béke a földön **12.10** Programajánló **12.15 Dicsőséges rózsafüzér** **12.55** Hírpercek **13.00** Audiencia **13.25** Érik a szőlő **13.45** Henri Nouwen. Szeretett vagy **13.55** Hírpercek **14.00** Perikópa – Kocsis Imre atya szentírásmagyarázata **14.15** Litánia **14.20** A virág a fény felé hajlik **14.45** Hírpercek **14.50** Imalánc **15.00** Irgalmasság órája **15.15 Örvendetes rózsafüzér** **15.55** Hírpercek **16.00** Hitvalló **16.25** Hírek a Vatikánból **16.45** Hírpercek **16.50** A hit kapuja **17.35** Köznap **17.55** Hírpercek **18.00** Szentmise Budapest V. Belvárosi Nagyboldogasszony Főplébániatemplomból **18.50** Igéző **18.55** Hírpercek **19.00** Zsolozsma **19.25** Legyetek apostolok! **19.45** Hírpercek **19.55** Ráhangoló **20.00** Kiáltás **20.16** Tojáséj **20.40** Ismerd meg magad **20.55** Hírpercek **21.05** Az egyház társadalmi tanítása **21.55** Hírpercek **22.00** Felvidéki beszélgetés **22.55** Hírpercek **23.00** Hírek a Vatikánból **23.20** Mégis szeretni **23.40** Zsolozsma **23.55** Hírpercek

APOSTOL

7.35 Belső gerinctorna – Benvin Sebastian atyával **7.55** A nevelés az élet szolgálata – Uzsalyné Dr. Pécsi Rita előadása (ism.) **9.30** Imaszándék-fogadás (élő) 06-1-704-4444 **10.00 Szentmise 11.30** Zsolozsma **12.00** Ferenc pápa üzenete Rómából **12.20** Budai hét **12.35** Imamaraton – Szűz Mária székesegyház – Ausztrália **13.25** Szentségimádás **14.00** Lélekemelő Károly atyával **15.00** Irgalmasság órája **15.30** Gyereksarok **16.00** Párbeszéd – Párbeszéd az emberért (ism.) **17.00 Szentmise 18.30** Zsolozsma **19.00** Beszéljük meg! **20.30** Budai hét **20.45** Mária köszöntő **21.30** Párbeszéd – Lelkesít-Ő (ism.) **22.30** Zsolozsma **22.45** Montserrat jezsuita beszélgetések (ism.) **23.25** Szeretetláng **23.40** Képújság

Szent István Rádió

5.00 Napköszöntő **6.05** Szentek, szent életű emberek **7.10, 12.05, 18.40** Egyházi hírek **7.20** Evangélium **7.35** Könyvek-könyve (ism.) **8.05** Az otthon ízei (ism.) **8.30** Szerzetesek félórája **9.05** Ökumené (ism.) **9.50** Gondolatok **10.00 Szentmise 11.05** Mesterségem címere (ism.) **11.30** Vatikáni Rádió (ism.) **12.15** Evangélium, Szólj, Uram! **12.40** Névnap, kalendárium **13.05** Hétvégi levél **13.15** Magyar nóta **14.05** Cseperedő (ism.) **14.30** Sziluett **15.05** Krisztus kereszt az erdőn **15.35** Kérem a következőt! (ism.) **16.05** Hangoló **16.35** Kívánságműsor **17.00** Regionális hírek **17.15** Érték-adó **18.00 Rózsafüzér 19.05** Andante **19.45, 23.35** Hétvégi levél (ism.) **20.10** Múltunk pillérei (ism) **21.05** Itt élünk (ism.) **22.05** Egyházfórum (ism) **23.05** Vatikáni rádió

EUROPA RÁDIÓ europaradio.hu

6.00 Hírek **6.20** Nem csak kenyérrel él az ember **6.30** Rövidhírek **6.40** Napindító **7.00** Régió krónika **7.00–9.00** Kontinentális reggeli **9.00** Hírek **9.10** RefTér (ism.) **10.00** Hírek **10.10** Európa szalon (ism.) **11.00** Hírek **11.10** Isten előtt csendességben **12.00** Régió krónika **12.15** Mindennapi irodalom (ism.) **13.00** Hírek **13.10** Aréna **14.00** Hírek **14.10** Határtalan **15.00–17.00** Svédasztal **16.30** Régió krónika **17.00** Hírek **17.10** Köztünk élnek (ism.) **18.00** Hírek **18.10** Rendelő **19.00** Régió krónika **19.30** Esti nyugalom **20.00** Hírek **20.10** Isten előtt csendességben (ism.) **21.00** Hírek **21.10** Mindennapi irodalom **22.00** Hírek **22.10** Gramofon

EWTN

8.00, 13.40 Vatikáni Rádió **8.25** A nap verse **8.30 Szentmise** (élő) **9.30** Pápai szentmise Krisztus Király Világnapján (élő közvetítés Vatikánból) **12.00** Angelus (élő) **12.10** Barsi Balázs homíliája**12.40** Szent István Televízió műsora **14.00** EWTN Daily Mass (élő) A szentmise után. Az Isteni Irgalmasság rózsafüzére **15.25** A nap verse **15.30** EWTN Hírnök **16.00** Rosarium **16.30** Gondolatok az evangéliumról **16.40** Venite Adoremus – Szentségimádás (élő) **17.00 Szentmise** (élő) **18.00** Torontói magyarok műsora **18.30** Angelica anya tanítása **19.30** EWTN Hírnök **20.00 Pápai szentmise** (ism) **21.00** Apel – lengyel nyelven, Jasna Góra szentély (élő) **21.20** Délelőtti beszélgetések **22.00** Communio (pénteki adás ism.)

hírTV

05.00 Televíziós vásárlás **06.00** Vezércikk – Olvasunk a sorok között (ism.) **07.00** Híradó **07.30** Svenk (ism.) **08.00** Vezércikk – Olvasunk a sorok között (ism.) **09.00** Globál (ism.) **10.00** Televíziós vásárlás **11.00** Szélesvásznú történelem (ism.) – Eltávozott nap (12) **12.00** Híradó **13.00** Eltávozott nap. Magyar filmdráma (1968). Fsz.: Kovács Kati, Horváth Teri, Szirtes Ádám, Kozák András, Juhász Jácint. R.: Mészáros Márta (12) **15.00** Híradó **15.30** Paláver **17.00** Célpont (ism.) **18.00** Sajtóklub **19.00** Híradó **20.00** Csörte **21.00** Bayer show **22.00** Trump (ism.) **23.00** Híradó **23.30** Radar (ism.) **24.00** Bayer show (ism.) **01.00** Hazahúzó **02.00** Televíziós vásárlás **03.00** Ottó (ism.)

M5

09.00 Evangélium **09.30** A magyar csárdás **10.00** M5 História. Budapest ostroma (ism.) (12) **10.40** M5 História röviden (12) **11.00** Csodálatos civilizációk. Szín és fény (12) **12.01** Klasszikusok a Zeneakadémiáról **12.55** Etűdök. Liszt Ferenc: 2. magyar rapszódia **13.10** Opera Cafe **13.40** Szakcsi Jazzszínpad **14.20** Portréfilm Keserü Ilona festőművészről (12) **15.45** Jézus és… Jézus és a halász (6) **16.25** Erdei utakon **16.55** Hazajáró **17.30** Multiverzum **18.05** Rejtélyes XX. század (ism.) (12) **19.00** Pusztaház örökösei. Sorozat (12) **20.00** Kommentár Klub. Új tudományos paradigma (12) **21.00** Kunszt (12) **21.30** Operák 2017. Wolfgang Amadeus Mozart: Don Giovanni (12) **00.40** Mr. Jones. Történelmi dráma (2019) (18)

> **Ne keress olyasmit, amit Isten elrejtett a szemed elől. Az ember mindent megtud idejében.**
>
> **Wass Albert**

A NAP MŰSORA

Spektrum – 12.30

Justine francia finomságai

Ausztrál ismeretterjesztő sorozat (2024) • A francia konyha legalább olyannyira megunhatatlan, mint mondjuk a távol-keleti vagy az olasz. Aki rajong a bőséges árukészlettel hívogató piacok és az elegáns éttermek kínálatáért, ne szalassza el ezt a gasztrotúrát. Még Burgundiát is fölfedezhetjük, ahonnan a burgundi vörös származik (és a mesebeli firkász hasonló színű, legendásan sértődős töltőtolla). Ide köthető például az erős, borecetben erjesztett dijoni mustár és a hízott liba vagy kacsa ínyenc módon elkészített mája. **Justine** találkozik termelőkkel is, akik válogatottan jó minőségű alapanyagokkal látják el a mesterszakácsokat és akár a műkedvelő háziasszonyokat is. Az biztos, hogy unatkozni nem lehet egy ilyen kirándulláson. **(gajdó)**

MÉRTÉKADÓ • XXI. évfolyam 7. szám – Kultúra • Tv- és rádióműsor
Felelős kiadó: Kuzmányi István
Szerkesztőség és kiadóhivatal: 1068 Budapest, Városligeti fasor 42.
Posta cím: 1406 Budapest, Pf. 100 • e-mail: mk@katolikus.hu
Lapszerkesztő: Baranyai Béla • Lapszerkesztő-helyettes: Pallós Tamás
Szerkesztő: Vámossy Erzsébet
Tördelés: Kuzma Angéla • Korrektor: Gajdó Ágnes, Szántó István
Nyomdai munkák: Virtuoz Kiadó és Nyomdaipari Kft. • Ügyvezető: Tolonics Gergely
Az adók a műsorváltoztatás jogát fenntartják.
HU ISSN 1786-7274
Megjelenik az Új Ember ingyenes mellékleteként.

Sport 1

06.30 Televíziós vásárlás **08.00** Torna. Szökkenő vándor **08.30** Heti helyzet (ism.) **09.30** Sportverda (ism.) **10.30** Televíziós vásárlás **11.30** Darts. Kilencnyilasok a Sport TV-n, 3. rész **11.45** Kézilabda. BL, nők, cs. kör, Podravka Koprivnica . FTC-Rail Cargo Hungaria (ism.) **13.45** Kézilabda. BL, nők, cs. kör, Storhamar–CSM Bucuresti (élő) **15.45** Kézilabda. BL, nők, csoportkör, Győri Audi ETO KC–Ludwigsburg (élő) **17.30** Harmadik félidő **19.00** Kézilabda. Bundesliga, 19. forduló, Magdeburg–Melsungen **20.30** NBA. NBA Skills Challenge, NBA All-Star Weekend (ism.) **23.30** Ökölvívás. Profi gála, Phoenix, Emanuel Navarrete–Óscar Valdéz (ism.) **02.00** NBA. NBA All-Star Weekend, All_Star-gála (élő)

SPEKTRUM

08.00 Történetek a világegyetemről I/6. (12) **09.05** Tiltott zónák I/6. (12) **10.00** Menteni a menthetőt – kincset érő lomok I/1–2. (12) **12.00** Katonai kincsvadászok IV/1. (12) **13.00** Élet a Fagypont alatt: Kanada I/4. (12) **14.00** Élet a Fagypont alatt: Kanada I/5. (12) **15.00** 18 kerékkel Vietnámban I/4. (12) **16.00** Katonai kincsvadászok IV/4. (12) **17.00** Menteni a menthetőt – kincset érő lomok I/4. (12) **18.00** Hadihajók IV/4. (12) **19.00** Franciaország csatornái (12) **20.05** Leleplezők és leleplezettek I/2. (12) **21.00** Katonai X-akták I/6. (16) **22.00** Amerikai határvédelem I/3. (16) **23.00** Budapesti zsaruk I/7. (12) **23.30** Budapesti zsaruk I/8. (12) **24.00** FBI – Ügynökök és esetek IV/11. (16) **00.25** FBI – Ügynökök és esetek IV/12. (16)

NATIONAL GEOGRAPHIC

08.00 A történelem műhelyei (12) **08.30** A történelem műhelyei (12) **09.00** Oszama bin Laden: Egy terrorista öröksége **10.00** Tényleg így készül?! (12) **13.00** Az orosz forradalom **14.00** A háború pénze: A szovjet gazdaság titkai (12) **15.00** A háború pénze: A szovjet gazdaság titkai (12) **16.00** Pusztító természet 2012–2013 (12) **17.05** A II. világháború a magasból (12) **18.05** Légikatasztrófák (12) **19.05** Elhagyott építmények (12) **20.05** Rejtélyes szigetek. A görög istennő szigete (12) **21.00** A Biblia elveszett kincsei. Az igazi Heródes király (12) **22.00** Ősidők halottai: A titkok feltárulnak. Ydei lány: Gyilkosság a város szélén (12) **22.55** Guantanamo: Harc az igazságért **00.25** Katasztrófák visszajátszva (12)

tv paprika

08.00 Sütimester – Krémek krémje **09.00** Jamie Oliver: Évszakok **10.00** TV Paprika magazin **11.00** Lila füge **11.30** Mindörökké Nigella (12) **12.05** Luca olasz konyhája **13.00** Tésztakaland **13.25** Tareq Taylor – Skandinávia ízei **14.00** Egyszerűen Donal **14.30** A szakács, ha világgá megy (12) **15.00** Jamie Oliver: Évszakok **16.00** Jamie gazdaságos kajái **17.00** Lila füge **17.30** Sütimester – Krémek krémje **18.30** Alma Obregon desszertjei **19.00** Piték és pudingok (12) **19.55** Tésztakaland **20.25** Tareq Taylor – Skandinávia ízei **21.00** Egyszerűen Donal **21.30** Jamie Oliver: Évszakok **22.30** A szakács, ha világgá megy (12) **23.00** Mindörökké Nigella (12) **23.35** Justine francia finomságai **24.00** A vidék ízei **00.30** Luca olasz konyhája

VIASAT3

06.20 A dadus II/5–9. (12) **09.05** Ki vele! Közösségi talkshow, II/4. (12) **10.05** Az újonc. Amerikai vígjátéksorozat, II/5. (12) **11.00** Az újonc. Amerikai vígjátéksorozat, II/6. (12) **11.55** Az újonc. Amerikai vígjátéksorozat, II/7. (12) **12.50** Az újonc. Amerikai vígjátéksorozat, II/8. (12) **13.45** Step Up: All In. Amerikai zenés film (2014) (12) **16.10** Ace Ventura 2. – Hív a természet. Amerikai vígjáték (1995). Fsz.: Jim Carrey (12) **18.00** Robin Hood, a tolvajok fejedelme. Amerikai kalandfilm (1991). Fsz.: Kevin Costner (12) **21.00** Jumanji: A következő szint. Amerikai kalandfilm (2019). Fsz.: Dwayne Johnson (12) **23.30** Dick és Jane trükkjei. Amerikai vígjáték (2005). Fsz.: Jim Carrey (12) **01.20** Ismerős gonosz II/7–8. (12)

RTL

06.45 Molang (6) **06.55** Mouk (6) **07.20** Szilveszter és Csőrike kalandjai (6) **08.00** Tom és Jerry Show (6) **08.50** A semmi közepén. Amerikai vígjátéksorozat, IX/5–6. (12) **10.05** A Muzsika TV bemutatja! (12) **10.45** Célirány. Életmódmagazin (12) **11.30** XXI. század – a legendák velünk élnek (ism.) (12) **12.05** Életünk története. Sztárpárok jövőutazása, I/1. (12) **13.30** Sisi. Német–osztrák filmsorozat, I/1–2. (12) **15.40** Roald Dahl: Boszorkányok. Amerikai–mexikói–kanadai családi kalandvígjáték (2020) (12) **18.00** RTL Híradó – Esti kiadás **19.00** Házon kívül. Heti magazin (12) **20.00** Cápák között. Üzleti showműsor, VIII/7. (12) **21.45** Kiütés. Amerikai vígjáték (2013) (12) **00.15** Amerikai balhé. Akciófilm (2014) (16)

tv2.hu

06.10 Hupikék törpikék (12) **07.10** Magyar népmesék (12) **09.05** Frédi és Béni, avagy a két kőkorszaki szaki (12) **10.05** Babamánia (12) **10.40** Több mint TestŐr. Életmódmagazin (12) **11.20** Életmódi. Életmódmagazin (12) **11.55** SuperCar. Autósmagazin (12) **12.35** Csapdába csalva (12) **13.10** Terminál. Amerikai vígjáték (2004). Fsz.: Tom Hanks, Catherine Zeta-Jones, Stanley Tucci. R.: Steven Spielberg (12) **15.50** Nanny McPhee – A varázsdada. Családi film (2005) (12) **18.00** Tények. Hírműsor **18.55** Központi hírszerzés. Vígjáték (2016) (12) **21.25** Largo Winch 3.: A pénz ára. Akció film (2024) (16) **23.50** Hegyek között. Amerikai romantikus film (2017) (16) **02.15** Gyilkos játszma. Amerikai akciófilm (2011) (18)

FILM+

06.15 Ízek, imák, gyerekek. Amerikai–brazil film (2019) (12) **07.50** Családi vakáció. Amerikai vígjáték (1983) (12) **09.50** Huncutka. Amerikai vígjáték (1991) (12) **11.50** Kutyák és macskák. Amerikai vígjáték (2001) (12) **13.45** Vén rókák. Amerikai vígjáték (2017). Fsz.: Morgan Freeman, Michael Caine, Alan Arkin (12) **15.45** Nagypapa hadművelet. Amerikai–angol–kanadai vígjáték (2020. Fsz.: Robert De Niro, Oakes Fegley, Christopher Walken, Jane Seymour, Uma Thurman (12) **17.45** Waterworld – Vízivilág. Amerikai kalandfilm (1995) (12) **20.25** Godzilla. Amerikai–japán akciókalandfilm (2014) (12) **23.00** Élet. Amerikai film (2017) (18) **01.00** John Wick. Amerikai akciófilm (2014) (18)

FILM MANIA

06.50 Színes fátyol. Romantikus dráma (2006) (12) **09.25** A bűn árfolyama. Akciófilm (2009) (16) **11.45** Titkok könyvtára – A Szent Lándzsa küldetés. Amerikai–német kalandfilm (2004) (12) **13.40** Az arany markában. Amerikai–kanadai akciófilm (2001) (16) **15.50** Sámson. Amerikai akciófilm (2018) (12) **18.05** Egy gyilkos agya. Amerikai–holland–angol–finn akciófilm (2004) (16) **20.00** Air America. Amerikai akcióvígjáték (1990). Fsz.: Mel Gibson, Nancy Travis, Robert Downey Jr. (16) **22.00** Csillagközi invázió 3. – A martalóc. Amerikai–német sci-fi akciófilm (2008) (18) **00.05** Menekülés a csendbe. Dél-koreai thriller (2023) (16) **01.55** Anaconda 3. – Az ivadék. Akciófilm (2008) (18)

amc

06.00 Close Up I/5. (12) **06.30** Ultimate Countdown: Top Ten (12) **06.45** Kurszk. Akciófilm (2018) (12) **09.10** Én, Frankenstein. Amerikai–ausztrál akciófilm (2014) (12) **10.50** G.I. Jane. Amerikai akciófilm (1997) (12) **13.20** Piedone Hongkongban. Olasz akcióvígjáték (1975) (12) **15.40** Kísérleti gyilkosság. Amerikai thriller (2002) (12) **18.10** Vesztesek bosszúja. Amerikai akciófilm (2010) (12) **20.00** Zsenikém – Az ügynök haláli. Amerikai akcióvígjáték (2008) (12) **22.00** Cliffhanger – Függő játszma. Amerikai akciófilm (1993) (12) **00.15** A rémület fészke. Amerikai horror (2019) (18) **02.05** Sharknado 2.: A második harapás. Amerikai horror (2014) (12) **03.25** Sharknado 3.: A végső harapás. Horror (2015) (12)

A MAGYAR BIBLIATÁRSULAT ÉS A KÁLVIN KIADÓ

AJÁNLATA

„…és lesznek ketten egy testté.” (Máté evangéliuma 19,5)

REVIDEÁLT ÚJ FORDÍTÁSÚ BIBLIA (RÚF 2014)
Nagy családi méretű, családi krónika oldalakkal
B/5 ▪ 1360+8 oldal ▪ keménytáblás, vászonkötés ▪ 18 000 Ft
▪ bőrkötés, arany élmetszéssel ▪ 28 000 Ft

Szűcsné Novák Mária
HETVEN BIBLIAI NŐALAK TŰZZOMÁNC KÉPE ÉS TÖRTÉNETE
B/5 ▪ 180 oldal ▪ keménytáblás ▪ 6900 Ft

Mucsi Zsófia (szerk.)
HÁZASSÁGKÖNYV
153×167 mm ▪ 104 oldal ▪ keménytáblás ▪ 2500 Ft
Ajándékkönyv jegyes-, és házaspároknak

Pálhegyi Ferenc
KERESZTYÉN HÁZASSÁG
A párválasztástól a gyermekvállalásig
A/5 ▪ 176 oldal ▪ kartonált ▪ 1500 Ft

HÁRMAS FONÁL
Bibliai szövegválogatás a házasságról
Fr/5 ▪ 96 oldal ▪ kartonált ▪ 800 Ft

IGAZGYÖNGY
Bibliai szövegválogatás nőknek
Fr/5 ▪ 80 oldal ▪ kartonált ▪ 950 Ft

LEGYETEK FÉRFIAK!
Bibliai szövegválogatás férfiaknak
Fr/5 ▪ 84 oldal ▪ kartonált ▪ 600 Ft

ÉN ÉS AZ ÉN HÁZAM NÉPE
Bibliai szövegválogatás a családi élethez
Fr/5 ▪ 64 oldal ▪ kartonált ▪ 500 Ft

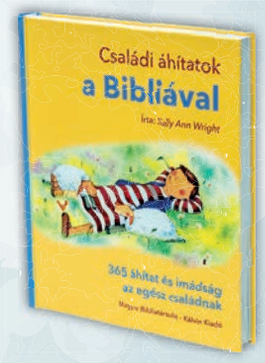

Sally Ann Wright
CSALÁDI ÁHÍTATOK A BIBLIÁVAL
365 áhítat és imádság az egész családnak
195×230 mm ▪ 384 oldal ▪ keménytáblás ▪ 5900 Ft

Balogh Klára – Hézser Gábor – Krasznay Mónika
BESZÉLGETÉSEK A CSALÁDRÓL
Gondolatok, tapasztalatok, kérdések családterápiáról és –lelkigondozásról
B/5 ▪ 308 oldal ▪ kartonált ▪ 3500 Ft

Szőke Attila Szilárd – Szőke Etelka
KÖZELEDJETEK!
A párkapcsolat dinamikája
A/5 ▪ 240 oldal ▪ kartonált ▪ 2000 Ft

VÁSÁROLJON A WEBOLDALUNKON 15% ENGEDMÉNNYEL!

A Magyarországi Református Egyház Kálvin János Kiadója
1113 Budapest, Bocskai út 35. 06-1-386-8267; 06-30-276-7343
kalvin.kiado@kalvinkiado.hu kalvinkiado.hu ▪ bibliatarsulat.hu