Mértékadó

Kultúra • Tv- és rádióműsor
2024. április 15–21.

Találkozás Gelencsér Gábor filmkritikussal

Székely Pál Domokos a BibleProjectről

Emlékezés Simon Andrásra

Fotó: Lambert Attila

Átemel egy másik világba

Találkozás Gelencsér Gábor filmkritikussal

Amióta csak feltalálták, minden kor embere szívesen nézett filmet. Napjainkban a vizualitás még inkább felértékelődött, ráadásul szinte korlátlanul hozzáférhetünk a sorozatokhoz, játékfilmekhez. De vajon miért szeretjük a filmet? S értjük is, amit nézünk? Gelencsér Gábor filmesztétával, az Eötvös Loránd Tudományegyetem Bölcsészettudományi Kar Művészetelméleti és Médiakutatási Intézet Filmtudományi Tanszékének docensével ezekről a kérdésekről is beszélgettünk.

– Az Oscar-díj-átadó másnapján vagyunk. Milyen benyomásai vannak erről az eseményről?

– Az idei díjátadónak szerintem azért van nagy jelentősége, mert a legjobb nemzetközi játékfilm kategóriában egy rendkívül magas színvonalú alkotás kapta meg az elismerést. Az *Érdekvédelmi terület (The Zone of Interest)* kiemelkedik a tavalyi év filmterméséből. Nyilvánvaló, hogy vannak olyan filmek, amelyek Oscar-kompatibilisek, ám Jonathan Glazer alkotása szemléleti és formai szempontból is radikálisabb, csak a *Saul fiához* tudom hasonlítani. Jó hír, hogy ilyen filmeket is díjaznak. Annak külön örülök, hogy ismét van egy magyar Oscar-díjas, Mihalek Zsuzsa, a *Szegény párák* díszletberendezője személyében.

– A most jelöltek között is több nagyszabású amerikai alkotással találkozhattunk, mint az* Oppenheimer, *a* Barbie, *a* Megfojtott virágok *vagy a* Maestro. *Az imént említett film és az* Egy zuhanás anatómiája *viszont egészen más stílust követ. Van különbség az amerikai és az európai filmek között?

– Az egész filmtörténetre igaz, hogy vannak a hollywoodi vagy hollywoodi típusú filmek, valamint az európai, a szerzői vagy a művészfilm hagyományát követő alkotások, amelyek formabontók, sok szempontból új eszközöket alkalmaznak. Ezek persze nehezebben befogadhatók, mert nem teljesítik azokat a konvenciókat, amelyeket a hollywoodi filmeknél megszokhattunk.

– A tévé, úgy tűnik, egyre inkább veszít a jelentőségéből. Manapság viszont a streamingszolgáltatók térhódítása átalakította a moziba járási szokásokat. Hogyan hat ez az alkotókra?

– A streamingcsatornák kínálatában nagy számban találunk sorozatokat. Ezeket moziban értelemszerűen nem láthatjuk, ugyanakkor óriási szellemi és anyagi ráfordítással készülnek, s vannak közöttük valóban nagyszerűek is. A sorozatok a moziba járási és filmnézési szokásokat is megváltoztatták: akkor nézzük őket és olyan ritmusban, ahogyan szeretnénk. De vajon mi van azokkal a nagyjátékfilmekkel, amelyek kizárólag a szolgáltatókon keresztül érhetők el? Ezeket persze nézhetjük egy házimozirendszerrel is, így a mozihatás valamelyest megmarad, de sokszor csak számítógépen, sőt, mobiltelefonon szokták megnézni. Amikor a televízió megjelent, a filmkészítőknek figyelembe kellett venniük azt is, hogy alkotásaikat előbb-utóbb bemutatják a tévében. Ám az nagy kérdés, hogy korunk alkotóit befolyásolja-e a streaming jelenléte. Már csak azért is, mert lehet, hogy menet közben döntenek egyik vagy másik platform mellett, ráadásul a legtöbb film idővel valamelyik streaminghálózat kínálatába is bekerül. A mozi egyébként mindig egyfajta utóvédharcot vívott: korábban a tévével, most az internetes szolgáltatókkal kell versenyeznie. Mindkét esetben azt láthattuk, hogy még inkább a látványosság irányába fordult. A *Dűne* például biztos, hogy sokat veszít a hatásából, ha laptopon nézzük meg. Éppen ezért sok rendező, így Denis Villeneuve vagy többek között Christopher Nolan is igyekszik igazán látványossá tenni az alkotásait.

– Bergman, Fellini, Tarkovszkij filmjeit úgy érthetjük igazán, ha ismerjük az általuk használt képnyelvet. Napjainkban nagyon népszerű a film, ám vajon értjük-e is azt, amit nézünk? Képesek vagyunk értelmezni a szimbólumokat, képi utalásokat?

– Szerintem a nézők folyamatosan tanulják és egyre inkább értik a mozi nyelvét. Paradoxon, hogy a vizuális nyelvet igazán nem kell megtanulni, mert nagymértékben támaszkodik a valóságtapasztalatunkra. Ugyanakkor a film valóban egy sajátos kódrendszert alkalmaz, és van egy csak rá jellemző eljárásmódja. Észrevehető egy folyamatos diskurzus az alkotás és a befogadó között. A szerzői vagy avantgárd filmek valóban élen járnak abban a tekintetben, hogy mindig újabb és újabb formanyelvi megoldásokkal állnak elő, amiket aztán a néző is elfogad és megtanul. A hollywoodi típusú filmek később átveszik ezeket, így a magas kultúra legradikálisabb újításai átkerülnek a populáris filmekbe is. A *Tenet* elbeszélése egészen elképesztően bonyolult és radikális, ugyanakkor be lett csomagolva egy akciófilmbe, ami e szokatlan szerkesztési módot emészthetővé tette. De az *Oppenheimer* gyors flashei, emlékképei is ezt bizonyítják, hiszen korábban ezeket csak a művészfilmeknél alkalmazták.

Ma is készülnek filmek művészi igényességgel, gondoljunk csak Aki Kaurismäki *Hulló levelek* vagy Wim Wenders *Tökéletes napok* című alkotására. Ezek szinte történet nélküli, kifejezetten minimalista filmek. De létezik olyan művészfilm is, ami valahol a kettő között áll, egyszerre szolgálja ki a színvonalasabb és a szórakoztató filmre vágyó néző igényeit, mint például az *Álmaid hőse*. Az már egy másik kérdés, hogy mi jut el ezekből a magyar mozikba. Az is megfigyelhető, hogy az évtizedek során készült filmek túlnyomó része populáris, ám ma már csak azokra emlékezünk – például a hatvanas évek filmterméséből –, amelyek kiállták az idők próbáját, ezek pedig a maguk korában is a művészfilmek közé tartoztak. De azt se feledjük, hogy a népszerű filmek tartják bent a nézőt a moziban.

– Beszélhetünk ma klasszikus filmekről? Mitől lesz egy film időtálló?

– A filmek még gyorsabban öregednek, mint például az irodalmi alkotások. Azt sem szabad figyelmen kívül hagyni, hogy a régebbi filmek ma már lassúnak tűnnek, és a maiak nagyon naturalisták, sok mindent megmutatnak, szemben a korábbi alkotásokkal. Sokat számít az is, hogy egy valamikor nagyon aktuális film gondolatvilága ma mennyire érvényes. Még a legnagyobb művekkel is előfordul, hogy a tárgyalt probléma már egyáltalán nem időszerű. Fellini *Az édes élet* című filmjében felvetett kérdéseket, a modernizálódó, elidegenedő polgári világ bemutatását ma már kevéssé érezzük a magunkénak. Úgy nézzük ezeket, mint

múzeumi tárgyakat: szép, de nincs nagyon közöm hozzá. Azok a filmek, amelyek nem a korszellemmel foglalkoznak, általában időtállóbbak.

– Ha az interneten fellelhető filmes írások között böngészünk, azt vehetjük észre, hogy a képi megvalósításra alig figyelnek, szinte kizárólag a történetet elemzik. A történetmesélés vált a film lényegi elemévé?

– Szerintem ez a legkorábbi filmektől eltekintve mindig így volt. Ha egy film nem történetet mesél, az tényleg minden konvencióval szembehelyezkedik, ezért furcsa is lesz. A nem elbeszélő film tulajdonképpen a film természete ellen dolgozik. A történet tette a filmet azzá, amivé vált. Éppen ezért jelent az alkotók számára nagy kihívást, hogy miként lehet új történetet a vászonra vinni, vagy egy történetet más módon elmesélni. Állítólag egy hollywoodi producer falára ez volt kiírva: „Ugyanazt, de másképp." A hollywoodi filmek tényleg szinte mindig ugyanarról szólnak, csak más történetbe ágyazva: a jó és a rossz küzdelméről. Nehéz ezt úgy újra elmondani, hogy az ne tűnjön fel a nézőnek. Éppen ezért az újítások nem is feltétlenül a képi megvalósításban, hanem a történet elbeszélésében érhetők tetten.

– Martin és John Michael McDonagh darabjai, filmjei mind a populáris, mind a magasabb nézői igényeket ki tudják elégíteni.

– Ezt rendkívül nehéz megvalósítani, de vannak ilyen alkotók, Alfred Hitchcock vagy Stanley Kubrick egyaránt képes volt rá. A *Ragyogást* meg lehet nézni úgy is, mint horrorfilmet, de emellett a mélyebb elemzésre is alkalmas. Xantus János filmje, az *Eszkimó asszony fázik* melodráma, ám az alaposabb vizsgálatnál látszik, hogy minden eleme idézőjelbe került.

– Mostanában felértékelődtek a régi, leginkább a háború utáni magyar filmek, sok csatornán folyamatosan bemutatnak közülük egyet-egyet. Mi ennek az oka? Valóban korszakálló értékekről van szó, vagy csak valamiféle nosztalgia miatt nézzük ezeket?

– A magyar film sajátos utat járt be az államszocialista korszakban. Először a szocialista realizmus jegyében propagandaízű filmek készültek, majd a kádári időben elindult egy változás. A rendezők – sokszor kritikus módon – elkezdtek olyan filmeket készíteni, amelyek társadalmi kérdésekkel is foglalkoztak. Persze tetten érjük ezeknél a hatalom elvárásait is, hiszen a cenzúra miatt nem lehetett mindenről beszélni. Később a magyar film fontos jellemző vonásává vált, hogy indirekt, de a néző által mégis felismerhető eszközökkel közelítsen egy téma felé. Ez egyébként a mai magyar filmeknél is felfedezhető. A hazai kulturális hagyományra amúgy is jellemző a képviseleti karakter, vagyis az a törekvés, hogy a társadalmi ügyekben a művészetnek kell képviselnie valamiképpen a progressziót: gondoljunk csak a reformkorra. A hatvanas évek filmrendezői egyfajta váteszszerepkört is magukra vállaltak, igyekeztek elmenni addig a végső határig, a „falig", ameddig a cenzúra engedte. A mai néző azt láthatja, hogy ezek a filmek szóltak valamiről. Persze sok mindenről nem lehetett úgy beszélni, ahogy később, de az alkotók igyekeztek szembenézni a múlttal, a társadalmi problémákkal. Ezek a filmek analitikus beállítottságúak voltak, de mindezt be tudták építeni egy mély és összetett emberi történetbe. Jelen volt a társadalmi kontextus, amit az emberi történet hitelesített. Például az *Ajándék ez a nap* a lakáskérdésről szól, de ott látható benne egy hihetetlenül erős kapcsolati rendszer és egy drámai lélektani folyamat is.

– A mai magyar filmek követik ezt az irányt?

– Napjainkban is készülnek értékes magyar filmek, ezek közé tartozik a *Testről és lélekről*, az *Elfogy a levegő* vagy a már említett *Saul fia.* Szerintem ma is felismerhetjük a magyar filmekben ezt a társadalmi érzékenységet: Hajdu Szabolcs *Ernelláék Farkaséknál* című filmjében a kivándorlás kérdése mellett az emberi kapcsolatok is terítékre kerülnek. Stílusbravúrokat valóban nehezebben tudunk felfedezni korunk magyar filmtermésében, de ez talán nem is baj, hiszen a korábbiak, bár esztétikailag kiválóak voltak, talán túlságosan is elvontra sikerültek. A mai magyar filmeknek elsősorban a forgatókönyv hiányosságait és a színészi játék tökéletlenségeit vethetjük a szemükre. Ma sajnos az is probléma, hogy a támogatási rendszer nem kedvez az igazán magas színvonalú alkotások létrejöttének. Az lenne az ideális, ha igazán sokszínű lenne a magyar filmek palettája.

– Mi lehet az oka annak, hogy sok magyar filmnek nem sikerül megteremtenie a megfelelő atmoszférát?

– Ezt a kérdést úgy érdemes megközelíteni, ha azt is megvilágítjuk, hogy egy hollywoodi film miért lehet hatásos. Ezt szolgálja például, ha egy mellékszereplőnek megírják a háttértörténetét. Bár ebből semmi nem hangzik el a filmben, valami módon mégis jelen lesz, ezt pedig a néző is érzékeli. Az is nyilvánvaló, hogy nagyon nagy munka van ebben. A hiányosságokat nálunk sok esetben a civil szereplővel próbálják orvosolni, de ez nem feltétlenül jelent megoldást. A nemrég bemutatott *Lefkovicsék gyászolnak* például érdekes és jó film, de érdemes lett volna még szellemesebbé, még pörgősebbé tenni, esetleg kiegészíteni egykét jelenettel.

– Ön az egyetemen fiataloknak adja át a filmmel kapcsolatos ismereteket. Hogyan viszonyul a Z generáció a filmekhez? Érdekli őket, hogy régen mit tartottak értékesnek?

– Valóban, a mai fiatal nemzedék nem kíváncsi a régi filmekre. Fontosnak tartom, hogy a filmkultúra jelen legyen a közoktatásban, ám meglehetősen nehéz megszerettetni a diákokkal a korábbi évtizedek alkotásait. Ha egy film fekete-fehér, már bele sem kezdenek. A mai egyetemi órán a *Szentjános fejevétele* című filmet elemeztük. 1965-ben készült, Novák Márk rendezésében. Bár éreztem a fenntartásokat, azért sikerült valamelyest elfogadtatni a diákokkal, hogy ez egy érdekes és értékes alkotás. Az egyetemi közegen kívül azonban nehéz vagy szinte lehetetlen közelebb hozni a fiatalokhoz a filmművészet klasszikusait, egyszerűen nem érzik a sajátjukénak azokat, a felvetett problémák, a megvalósítás formája idegen a világuktól. Ezért fontosak a filmklubok és az egyetemek, hiszen ezeken a fórumokon még sikerül életben tartani a filmművészet nagy alkotásait.

– Megjeleníthető-e filmen a transzcendencia, a spiritualitás? Van a filmnek egzisztenciális jelentése?

– Fontos megjegyezni, hogy nem attól lesz egy filmnek spirituális vagy egzisztenciális üzenete, hogy vallásos a témája. Sokszor tapasztaljuk, hogy a vallásos filmek néhol már a giccsbe hajlanak. Ugyanakkor profán témájú filmek is képesek arra, hogy nagy hatásfokkal mutassák be a transzcendenciát. Vannak persze olyan esetek is, amikor a vallásos téma önmagában is működik, vagy amikor a kettő egybeesik, ilyen *A nagy csend*, a *Némaság* vagy Pasolini filmje, a *Máté evangéliuma.* Robert Bresson a vallásos témájú filmjeivel – az *Egy falusi plébános naplója* vagy a *Jeanne D'Arc pere* – és a látszólag profán tárgyú alkotásaival – mint a *Vétlen Balthazár* – egyaránt képes volt a transzcendens megjelenítésére. Az utóbbi tulajdonképpen egy passiótörténet. De Tarkovszkij filmjeinél is megtaláljuk ezt a kettősséget. A legjobb eredeti forgatókönyv kategóriában idén Oscar-díjat nyert, már említett *Egy zuhanás anatómiája* pedig izgalmas egzisztenciális mondanivalót hordoz.

A filmnek óriásiak a lehetőségei ezen a területen, hiszen olyan lelki, tudati vagy spirituális tartalmakat mutathat be, amelyeknek a megragadására a fogalmi nyelvezet nem alkalmas. A film a konkrét valóság reprodukciója, de arra is lehetősége van, hogy átemelje a nézőt egy másik világba, a szó átvitt értelmében is. Ugyanakkor egy nem hívő emberhez is el tudja juttatni ezt a mondanivalót. Nagy erővel képes megjeleníteni az emberi szellem komplex világát, ezzel pedig élnek is az alkotók.

Baranyai Béla
Fotó: Lambert Attila

Visszatalálás az élet fájához

Székely Pál Domokos a BibleProjectről

Tíz évvel ezelőtt, 2014-ben Portlandből indult el pár perces ismeretterjesztő videóival a* BibleProject*, amelynek magyarországi meggyökeresztetésében a Székely Pál Domokos által verbuvált fordítói munkacsoport játszotta a legnagyobb szerepet. A Fót-Központi Református Egyházközség ifjú lelkészével a népszerű honlap „teremtéstörténetéről", céljáról és eredményeiről beszélgettünk.

– Annak idején még „civil keresőként" talált rá erre az amerikai weboldalra, most viszont már Fóton lelkipásztor. Milyen kapcsolat fűzi ehhez a közösséghez?

– Fót a szívem csücske, itt tértem meg gimnazistaként a Fóti Ökumenikus Általános Iskola és Gimnáziumban, ahová a konfirmáció után erősnek gondolt hitemmel érkeztem. Az osztálytársaim tanúsága, az, ahogyan szabadon megélték a hitüket

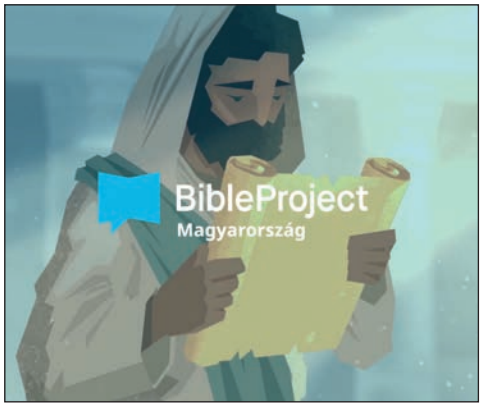

– és ebbe engem is bevontak –, eljutatott oda, hogy komolyan elgondolkodjak az Istenhez tartozásomon. Isten a Lélek gyümölcsein keresztül szólított meg és szembesített mindazzal, ami hiányzott az életemből. Megszerettem ezt a várost. Gimnazista éveimből már ismertem a Fót-Központi Református Gyülekezet vezető lelkipásztorát, így amikor a teológiát végezve felmerült, hogy hova mehetnék a gyakornok lelkészi évre, feleségemmel – akinek a munkahelye a közelben volt – Fót felé vettük az irányt. Isten megengedte, hogy 2019-ben itt szolgáljak, és a gyülekezetben az „ifimunkát" is elkezdtem. Tényleg sokat tanultam e gyakorlati idő alatt. A koronavírus-járvány miatti nagyobb kihagyást követően beosztott lelkészként, immár végzett teológusként kerültem vissza a fóti gyülekezetbe, és azóta is itt szolgálok. Szívügyem a misszió, a diakónia, a tanítványképzés. Elsősorban a fiatalokkal foglalkozom, összefogok egy ifjúsági munkacsoportot. Ezen túl persze mindenféle egyéb lelkészi teendőt is végzek: keresztelek, esketek, temetek, bibliaórákat tartok, illetve viszek egy felnőtteknek szóló tanítványképző csoportot is...

– A* BibleProject*, illetve annak magyar(ított) változata kezdetben a hitbéli elmélyülés, a megerősítés módja volt az Ön számára, vagy már eleve a hitterjesztés eszközeként használta?

– A kettő együtt igaz. A megtérésem óta vágytam arra, hogy e nehéz, bonyolult, sok szempontból szőnyeg alá sepert témáról, a *Bibliáról* lazán, közérthetően, célba érően szólhassak. Az ez irányú keresgélés régóta bennem volt, és szerettem volna erre alkalmas tartalmakat találni a neten. A *BibleProjectre* persze később, valamivel az érettségi után találtam rá. 2014-ben jöttek ki az első videóik.

– Az önképzésen túl tehát alapvetően a továbbadás formáit kereste?

– Mindenekelőtt azt kerestem, hogy kik azok itthon, akik szépen, igényesen, jót és igazat mondanak Istenről, Jézusról és a *Bibliáról*. Ez nem is volt annyira egyszerű feladat. Az internet ugyan tele van mindenféle tartalommal, hosszabb-rövidebb előadásokkal, igehirdetési felvételekkel – amelyek a koronavírus-járvány kihívásai óta csak még inkább megszaporodtak –, de abban nem voltam biztos, hogy ezek tényleg képesek-e nagy hatókörben megszólítani az internetfelhasználókat. Feliratkoztam néhány YouTube-csatornára. Közülük az egyik egy keresztény vloggeré volt, aki felhívta a figyelmet a *BibleProject* indulására, amely rövid animációkat tett közzé a *Bibliáról*, annak könyveiről és üzeneteiről. Ez a keresztény vlogger biztatta az érdeklődőket: nézzék meg az ott látható két videót,

s ha tetszik, és ha van rá mód, támogassák a kezdeményezést. Rákattintottam az oldalra, és szerelem volt első látásra. Kimerítette, illetve betöltötte mindazt, amire gondoltam, amit kerestem. Angolul volt, így egyedül az zavart, hogy nem tudtam azonnal megmutatni másoknak. Elhatároztam, hogy elkészítem, lektoráltatom a magyar szöveget, és feliratozom ezeket a videókat. Megkértem az akkor még csak pár emberből álló amerikai szervezetet, hogy töltse fel a videóihoz a magyar feliratot. Teológushallgatóként az anyagyülekezetemben ifjúsági alkalmakat tartottam, és ezeken már fel is használtam e feliratozott tartalmakat.

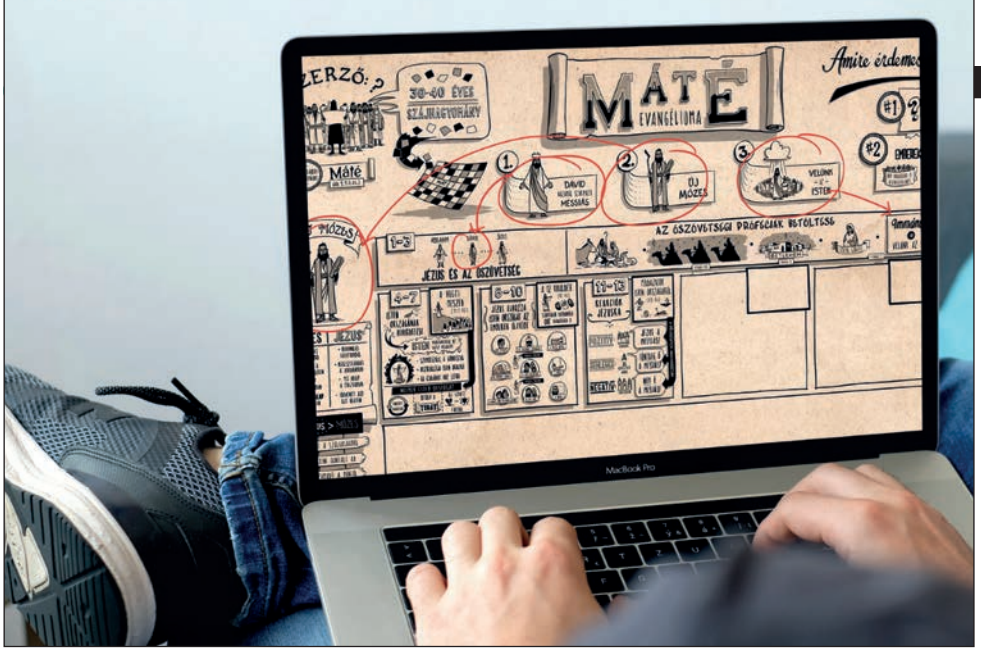

– Hogy áll most a* BibleProject *mérlege a vállalása, illetve a felhasználói kör tekintetében?

– Jelenleg ötvenöt nyelven és dialektusban érhetők el videók. A *BibleProjecten* belül több videósorozat is fut: van, amelyik a történeteket elemzi, más egy-egy speciális témában mélyül el. A magyar változat tekintetében a tavalyi évben fontos mérföldkőhöz érkeztünk: immár az összes, vagyis mind a hatvanhat bibliai könyvhöz elkészült egy rövid, körülbelül tízperces „vizuális kommentár". Ezek az egyes könyvek felépítését, gondolatmenetét és fő üzenetét mutatják be. Segítségükkel megláthatjuk, hogyan megy tovább az a nagyívű történet, amely a teremtéstől a bűnbeesésen, a megváltáson keresztül jut el a végkifejletig, az újjáteremtésig. A mottónk is ezt közvetíti: „a *Biblia* egy nagy, összefüggő történet, amely Jézushoz vezet". Meglátásunk szerint, ha kihagynánk ennek a nagy történetnek például az első három fejezetét, akkor nem igazán volnának érthetők az azutáni fejezetek. Való igaz, hogy az érdeklődő, kereső emberek általában először az *Újszövetségbe* vetik bele magukat. Kulturálisan közelebb állnak hozzánk az evangéliumok vagy a páli levelek. Pont emiatt is alakult ki egyfajta tartózkodás az *Ószövetséggel* szemben, mondván, az valami nagyon távoli, bonyolult szöveg. A legtöbben annyit tudnak az ószövetségi eseményekről, amennyit a hittanoktatás keretében, a vasárnapi iskolában vagy a gyermek-istentiszteleteken hallottak. Ott egy-egy emblematikus részlet lett kiemelve, például Ábrahám, József, Mózes, Dávid és Góliát vagy Sámson története. A *BibleProject* viszont azt mutatja meg, miként kapcsolódnak egymásba ezek az epizódok, és hogyan illeszkednek egy sokkal nagyobb történetbe, ami Jézusról szól. Vagyis igyekszünk felfedeztetni Jézust az *Ószövetségben* is, rámutatva, hogy az – ha megvan hozzá az „értelmező kulcs" – hasonlóképpen izgalmas és sokatmondó lehet számunkra, mint az *Újszövetség*. Számomra a *BibleProject* adta meg ezt a kulcsot.

– Hogyan tovább, milyen irányban fejleszthető még ez a fórum?

– Idén fog elindulni például egy új sorozat *Hogyan olvasd a Bibliát?* címmel. Amikor kinyitjuk a *Bibliát*, tulajdonképpen egy könyvtárat tartunk a kezünkben. Különböző korok, szerzők, műfajok; s mindezek egyetlen történetté állnak össze. Az új sorozat célkitűzése az, hogy segítsen eligazodni a sokféle műfajú bibliai szövegek olvasásában, s így valóban azok mélyére lássunk, és felfedezzük Isten bennük rejlő üzenetét. Visszautalva a korábbi kérdésére, a *BibleProject* számomra, és reményem szerint mások számára is, egy új világot nyit meg. Egy másfajta szemléletet, szempontot ad, amely a hétköznapokban is megerősít és megtart a *Biblia* olvasásában, folyamatos tanulmányozásában. Nekem is sokat segített bizonyos részek megértésében, az összefüggések felfedezésében. A legfontosabb, hogy ismernünk kell a *Biblia* történeti keretét: Isten megteremtette a világot, benne az embert; az ember fellázadt ellene; ám Isten kiválasztott egy népet, amelyen keresztül visszatérhetünk hozzá. De mivel a nép kudarcot vallott ebben, Isten megígérte, hogy elküldi a Messiást, aki magára veszi a lázadásunkat és a kudarcunkat; Jézus pedig eljött, és magára véve mindezt meghalt a Golgotán. De ahogyan Jézus élete folytatódik, mert feltámadt a halálból, Isten küld(et)ése is folytatódik! Hirdetjük az evangéliumot, a jó hírt, hogy elérkezett Isten országa, és láthatjuk, hogy az emberek életében hogyan dicsőíttetik meg a mennyei Atya, és hogy majd végül miként érkezünk el az új teremtéshez. A *Biblia* első lapjain olvashatunk az élet fájáról, amelynek „képe" a *Jelenések könyvének* végén tűnik fel ismét. Úgy szoktam mondani: a *Biblia* egy fától fáig tartó történet. Leírja, hogyan veszett el az Isten jelenlétében lévő élet, amit egy fa formájában láttatott. És elbeszéli, miként mutatott és adott egy *utat* Jézus által, hogy visszataláljunk ahhoz a fához, ami az örök életet jelenti számunkra. Az említett videóink is mind ezt az utat követve járják végig, magyarázzák a *Bibliát*, és tárják fel az adott témát.

– A* BibleProject *magyar változata hogyan viszonyul a tengerentúli eredetihez?

– Nálunk nem készülnek új szellemi termékek, a mi alapítványunk a fordítást, az anyag magyarítását végzi el, ezért is lett a neve Fordított Királyság Alapítvány. Fordítunk, mert Isten is „fordított" rajtunk. Közösségi adománygyűjtésből finanszírozzuk ezt a munkát. Hála a nagylelkű adakozóinknak, minden tartalmunk ingyenesen hozzáférhető. Szeretnénk továbbra is fölkarolni azokat az idegen nyelvű kezdeményezéseket, amelyek segítenek felismerni Isten királyságát. Mert ez az, ami az értékrendünket és a világunkat a helyes irányba fordíthatja. Ha valaki szívesen csatlakozna hozzánk, és támogatná törekvésünket akár adomány formájában is, látogasson el a *www.forditottkiralysag.hu* weboldalra.

Pallós Tamás

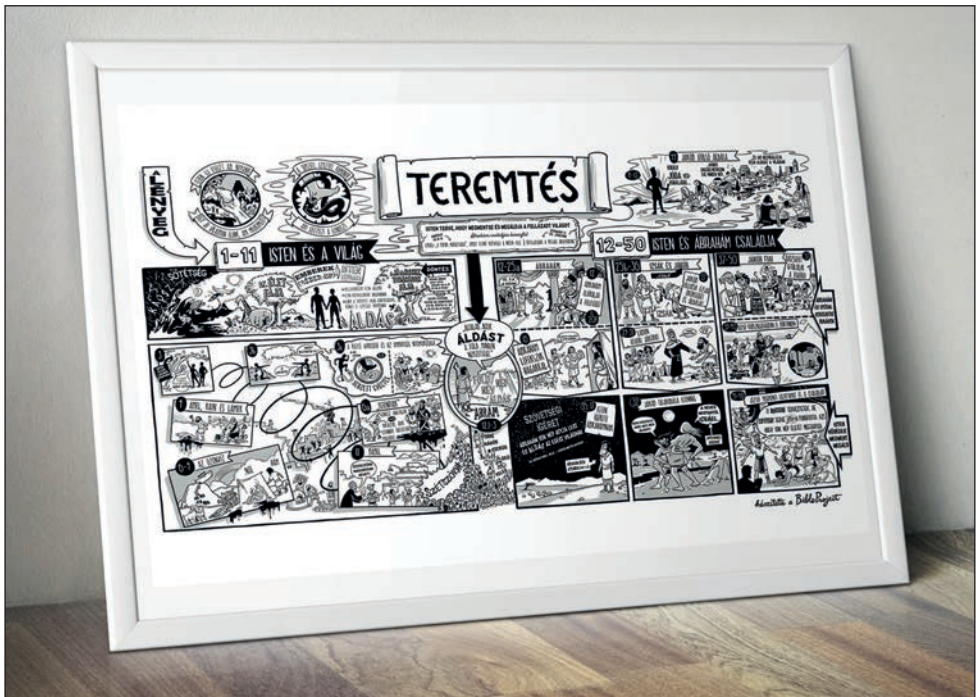

A művészet lélekemelő ünnep

Emlékezés Simon Andrásra

Kihullott az ecset a kezéből – szokták mondani egy-egy festőművész halála után. Ez esetben a ceruza hullott ki Simon András kezéből, hiszen ő elsősorban grafikusként vált elismert művésszé. Képes volt arra, hogy egyetlen vonallal megrajzolja a teljes kompozíciót, amit papírra álmodott. A legtöbben nem igazán értik, hiszen aki nem próbálta, nem is tudhatja, mit jelent egyetlen, megszakítás nélküli vonallal rajzolni valamit, ráadásul tollal, amit radírozni sem lehet. Simon András elsősorban ennek köszönheti a hírnevét. Szimbolikus, stilizált, finom ízléssel elkészített fekete-fehér tollrajzai sokak számára ismerősek lehetnek. Az *Új Ember* oldalain rendszeresen jelentek meg illusztrációként a cikkeket kísérő, szakrális grafikái. Hasonló módon készültek, mint azok a krokik, amiket a Képző- és Iparművészeti Szakközépiskolában rajzoltunk annak idején, szintén egyetlen vonallal. Simon András, akárcsak jómagam, a Török Pál utcai művészeti szakközépiskolába járt a hetvenes évek elején. Ő három évvel később érettségizett, mint én, játékkészítő szakon. A Képzőművészeti Főiskolára többszöri próbálkozás után sem vették fel, ezért aztán úgy határozott, hogy diploma nélküli művész lesz.

Erdő Péter bíborossal az Újpesti Galéria kiállításán, 2019-ben

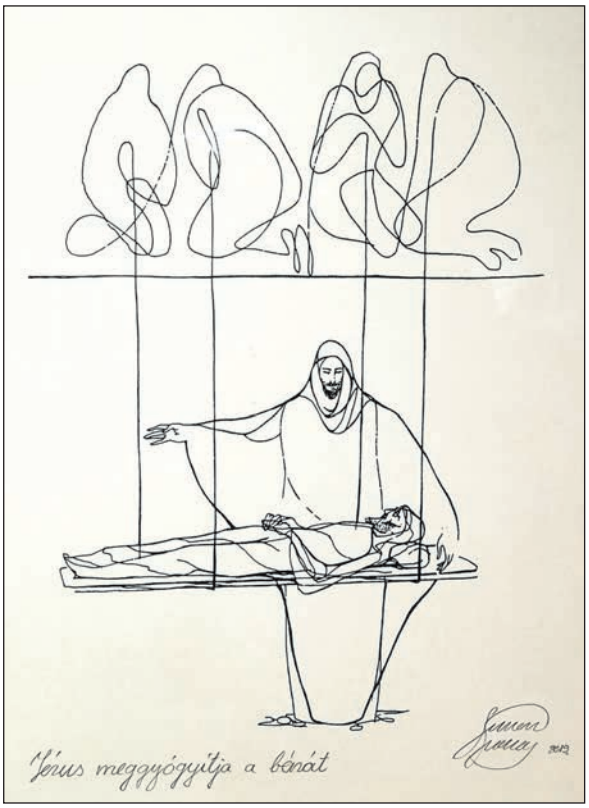

Simon András korai halála nagy veszteség nemcsak a családjának és a barátainak, hanem a magyar szakrális művészeti életnek is. Az a fajta egyházművészet, ami a 19. században még megvolt, ma már nincsen; hiányoznak ehhez a mecénások, a nagyszabású megrendelések és persze sok pénz. Kevesebb az újonnan épített egyházi ingatlan, templom, rendház is, sokkal inkább felújítások történnek országszerte, amelyek elsősorban restaurátorokat igényelnek. Szerencsére azonban ma is vannak néhányan egyházművészettel, szakrális témákkal foglalkozó alkotók, mint például a szobrászok közül Hermann Zsolt, aki az eddigi egyik legjobb Mindszenty-szobrot készítette, vagy a festők közül Seres Tamás, akinek nevéhez több görögkatolikus templom kifestése fűződik. Ezek közé a mesterek közé tartozott Simon András is.

2019-ben az Újpest Galériában találkozhattam vele, ahol életmű-kiállítása volt. Sokoldalúsága akkor derült ki számomra. A papírra tussal rajzolt képei fantáziadúsak, meseszerűek, és kiváló rajztudásról tanúskodnak. Alkotásai igényesek, mondhatnánk úgy is, hogy finomhangolásúak. András kerülte a harsányságot, a fellengzős megfogalmazásokat, sokkal inkább az elcsendesedést kereste; művei egyfajta szakrális meditációk. Rajzai közül kiemelkedik a *Túl az Óperencián*, a *Harci játék*, *A szerencse koldusai*, de a *Kockázat* című tusrajza is sokatmondó.

Egyvonalas rajzai közül az első számú, amit ő maga a legjobbnak tartott, a *Jézus meggyógyítja a bénát* című alkotása, amit az Újpest Galéria kiállításán is megnézhettünk. A *Szentírás* szövege szerint: „Közben odajöttek hozzá néhányan, akik egy bénát hoztak, négyen cipelték. Mivel nem tudták eléje vinni a tömeg miatt, kibontották a ház tetejét, ahol ő volt, és átlyukasztva azt, lebocsátották az ágyat, amelyen a béna feküdt. A hitüket látva Jézus így szólt a bénához: »Fiam! Bűneid bocsánatot nyertek.« (…) Mondom neked, kelj föl, vedd ágyadat és menj haza!« Az pedig mindjárt fel is kelt, fogta az ágyát, és elment mindenki szeme láttára, úgyhogy mindnyájan csodálkoztak, és dicsőítették az Istent. Ezt mondták: »Ilyet még nem láttunk soha«." (Mk 2, 3–12) Simon András egy róla szóló portréfilmben a következőket mondja erről a művéről: „Ez életem, véleményem szerint, legjobb rajza. A megszületése számomra egy istenélmény volt, a megajándékozottság élménye. (…) Szorított a határidő. Ez a kép azt a jelenetet ábrázolja a *Bibliából*, amikor egy idegen ember házának tetejét megbontva négy barát leereszti a gyógyító Jézus elé beteg, béna társukat. Ez igazából egy tömegjelenet. Nagyon nehéz volt eldönteni, hogyan ábrázoljam. Vajon madártávlatból? Akkor tudnám megmutatni, hogy talán több ezren is körülállták azt a házat, ahol Jézus gyógyított. Így eldöntöttem, hogy egyetlen vízszintes vonallal fogom szimbolizálni a házat, a tetőt. Rajta a négy barát egy olyan vonalimprovizációval van megoldva, ami számomra bámulatos. Nem vagyok biztos benne, hogy ezt én készítettem, én csak jelen voltam, amikor ez a rajz készült, mert ezt a vonalimprovizációt nem lehet megismételni. Mindegyik barát egy folyamatos vonallal van megrajzolva, úgy, hogy miközben ők egymással is kapcsolatban vannak, a testükből jön a kötél, ami leereszti a barátjukat Jézus elé. Azért volt mély istenélmény ennek a rajznak az elkészítése, mert ez a feladat megoldhatatlannak látszott."

Mindezek mellett a művész akvarelljeit is megcsodálhattuk az újpesti kiállításán. Simon András sokoldalúságához nem férhet kétség. Színes munkái is magas színvonalú alkotások. Halála mindannyiunk számára nagy veszteség, művei, emlékezete azonban remélhetőleg sokáig fennmarad.

2019-es életmű-kiállításán ezt mondta: „A művészet az emberiségnek egy olyan, ősidők óta tartó, lélekemelő ünnepe, amit sem a művész, sem a közönség nem tud egymás nélkül megünnepelni. Hatással vannak egymásra, életük üzenete csak egymásban tud kiteljesedni. Szeretném, ha ez az üzenetátadás kölcsönösen történne, és maradandó élményt szerezne."

Szöveg és kép: Mészáros Ákos

A test zenéje

Gondolatok a dalról

Egy egészen friss, februári hír szerint: „Dalköltőképzés indul a 2024/2025-ös tanévtől az Eötvös Loránd Tudományegyetem Bölcsészettudományi Karán. Az ötlettel Kollár-Klemencz László író, zenész, dalköltő kereste meg az egyetemet." A művész indoklása tetszetősen távlatos: „Az én misszióm, hogy a dalköltészet mint műfaj és önálló művészeti ág kikerüljön a szórakoztatóipar könnyűzenei konjunktúrája alól, és elfoglalja megbecsült helyét. Ebben a folyamatban a legfontosabb első lépés – a népzene és a jazz mintájára – a dalköltészet legmagasabb szintű oktatása, az egyetemi képzésbe való integrálása. Az egyetemi oktatásban képzett dalköltők el fogják hozni a műfaj kiemelkedését és megbecsültségét is. Ez a dalköltőképzés hatással lesz nemcsak a kortárs zenére és irodalomra, hanem a kultúra más területeire – film, képzőművészet, színház – is, így hozzájárul az egész magyar kulturális élet színvonalának emeléséhez."

E terven alkalmasint csak azok csodálkozhatnak, akik még nem tűnődtek el a dal esztétikáján. Hiszen e műfaj kiváltságos tulajdonsága, hogy miközben igen egyszerűnek látszik, összművészeti rétegzettséget göngyöl magába. Ennél s terjedelménél fogva az egyik legösszetettebb és legemberibb műfaj. A zene emberre méretezett válfaja – egyúttal a költészet eredete. Egyszerre vers, ének, melódia és színház. Levegőből faragott kápolna, még popkulturális előfordulásaiban – e rádióbarát három-négy percekben – is. Erre az énekelt vers táncházakban újraélesztett hagyománya éppúgy ráeszméltet (visszatérítve emlékezetünket az olvasott vers előtti idők énekmondóihoz), mint a populáris zenei kultúra alakváltozatai – a slam poetrytől a napi slágereken át a dalköltészeti fénypontokig.

Míg a népdalok közös előadásra – közösségi megelevenítésre – tartottak számot (a munkadalok vagy altatók pedig értelemszerűen mindenkit énekessé avattak), a madrigálok, kantáták, operaáriák már hallgatag figyelmet kértek a befogadótól. Ez a hagyomány él tovább a populáris muzsika gyakorlatában is. Igaz, az online, interaktív jelenlét a *részvételi kultúra* új formáit is életre segítette. Immár nemcsak a koncerteken zúgó rajongói szólamokra gondolhatunk, de amatőr művészek *tribute-jeire, coverjeire* (tisztelgő feldolgozásaira) is. (Különleges esete e „metaműfajnak" a jelnyelves közvetítés: Eminem *Lose yourself* című klasszikusának például meglepően tiszta nyomatékot ad egy YouTube-videó, melyben egy Shelby Mitchusson nevű jeltolmács kíséri jelelésel a rapszámot.)

Számos tényező összjátékán múlik, mely hangulatunkban – hovatovább mely életünkben – miféle dalos alakzatok kötik le *érzelmeink figyelmét;* s egyáltalán: mi tolul éppen emlékezetünk horizontjára, ha alkalmi jegyzetbe foglalnánk a dal maradandó titkait.

Az *esztétikai „árukapcsolásnak"* jellegzetes esete, amikor egy-egy film vagy sorozat *soundtrackje* önálló élménnyé válik, miközben talán örökre összekapcsolódik a kísért képiséggel. A *My body is a cage* (Peter Gabriel) vagy az *Angel* (Massive Attack) önmagukban is kitűnő alkotások, de a *Doktor House*, illetve *Az elnök emberei* című tévésorozat kulcsjelenetében megszólaltatva váratlan dimenziókkal gazdagodnak. Hasonlóképpen a *Homelanden* végigvonuló Miles Davis-futamok dramaturgiai szerepe is egyszerre nógatja friss életre a képi és a hangzó valóságot. Alicia Keys hangja társul például egy *Pókember*-részhez *(It's on again)* és egy *James Bond*-filmhez *(Another way to die)*, ám – ugyancsak jelentős dalszerző-előadó lévén – mindez csak adalék öntörvényű dalművészetéhez: elemi tehetsége a műfajkeverés ihletett dinamikájában eleve megmutatkozik (amennyiben soulból és R&B-ből kever ki jazzesen összetett popzenét); eredetiségére pedig úgyszólván önironikus önreflexió is utal: „I am a lonely hero…" *(It's on again).*

Hazai példák is véghetetlen sorban juthatnak eszünkbe. Sebő Ferencék Nagy László- vagy a Kaláka Kiss Anna-megzenésítései az ismerős versélményre alapozó, akusztikus mágia hatalmát példázzák. Egyszerre szólítják meg a zene és a költészet híveit. A verstől a zene, a zenétől a vers lesz több, de legalábbis más. A személyes esetlegességek uralma persze itt is szolgálhat privát katarzist. A *Gyöngyöt az embernek* (Kárpáti Tibor verse) Heinczinger Mika és a Misztrál zenekar előadásában eleve emlékezetes opus, de kötődésemet tovább növelte, hogy 2019 őszén néhányadmagammal az esztergomi Balassa Bálint Múzeum kapuboltozata alatt baráti közelségből is meghallgathattam.

Vonzalmainkat lokálpatriotizmus is hitelesítheti. Pécsi lévén – a Kispál és a Borz mellett – a 30Y-nal is bőven elfogult lehetnék, de nem szorulnak rá: saját jogon nagyszerűek. Beck Zoltán dalszövegei (és előadói karizmája) érvényesen variálják az identitáskeresés szólamait („akkor kezdem el, amikor más már befejezte, / nekem hajnal, ami neki ugyancsak este" – *Sötét van*) éppúgy, mint a párkapcsolati önazonosság dilemmáit („eldugom azt, ami eddig voltál, / és ami lennél, azt megkeresem" – *Újra él*).

Gyakran az eszmei töltet – a művészi minőséget megtámogató világképi vonatkozások – igazgatja tartóssá a formanyelv iránti rokonszenvünket (Sillye Jenő: *Hallgat a Bárány*, Új Forrás: *Fény vesz körül*, Nick Cave: *Jesus Alone* stb.). Olykor egy-egy félreeső szöveghely kisugárzása színezi át a teljes jelentéstartományt. „Indulhatunk. Itt már tudjuk, milyen. / Rád bízom, merre. Ne ez a bolygó legyen" – énekli Balázs Fecó (Horváth Attila: *Érints meg*), s a szokott szentimentalizmust egyedien mélyíti el a bolygóközi vágyakozás lelkülete. Ugyanitt fenomenológiai nyitottság fogad be filozofikumot: „Ami félig van kész, / az ma félig marad. / Engedd, hogy a dolgok / most nélkülünk változzanak." Az sem ritka, hogy művészeten kívüli körülmények teremtenek poétikát befolyásoló kontextust. Kovács Ákos és Őry-Kovács Anna *Elhiszem* című stúdióduettjében az a megragadó, hogy az Anya és a Fiú szentségéről apa és lánya kettőse vall. (Egy másik közös produkciójuk személyesebb családi vonatkozásokkal bír, miközben bölcseleti árnyalatot is hordoz: „…aki térdet sose hajt, / a szívét sem emelheti fel, / csak az, aki mást is felemel" – *Felemel.*)

„Egy rock- vagy bármilyen könnyűzenei koncert az utolsó menedékünk, amely még emlékeztet arra az időre, amikor együtt ültünk a tűz körül, közös dalt énekeltünk, és táncoltunk. Az énekesek a sámánok utolsó örökösei. Ezért nem mindegy, hogy kik ők, és mit közvetítenek." Koncz Veronika írja ezt, *Popzene* című jegyzetében. Valóban: atavisztikus igényünket elégíti ki a ritmus és a dallam, mely szánkból kéredzkedik elő a napvilágra. „Támasznak hasznos légáram" – definiálja a dalt az *Antoine, Désiré és a szél* című Cseh–Bereményi-szerzemény (e páros dalkultúrájának korrajzot nyújtó, irodalmi igényű szövegvilága külön fejezet a hazai könnyűzene történetében). „… hangunkat a dalnak adjuk, / hajunkat a szélnek" – fűzi hozzá Palya Bea *(Suttognak a vének).*

Poós Zoltán cikkeitől H. Nagy Péter tanulmányaiig számos példát találunk e műfaj elmélyült vizsgálatára. *Populáris sámánjaink* pedig egytől egyig abban a sejtelmünkben erősítenek meg, hogy a legszebb hangszer – a hangszál.

Mert ahogy a költészet nem szó, hanem értelmet nyert lélegzet, úgy az ének sem pusztán dallamos beszéd: inkább *a test zenéje.*

Halmai Tamás

Templomgyógyítók

„A mindenség modellje, áll a templom.”
(Pilinszky János: *Gótika*)

Hogy a vers nem gondolatok és érzések, hanem szavak és írásjelek szövedéke: olyan közhely, melyről bevett szokás megfeledkezni. A központozás és a verstan hálózatos poétikájának talán legaggályosabb mestere Arany János volt. Találomra merítek emlékezetemből egy példát, *A walesi bárdokból* ezt a szelvényt: „Ne szülj rabot, te szűz! anya / Ne szoptass csecsemőt!...” A szűz ne szüljön, az anya ne szoptasson: érthető, követhető a közlés. Ám a sortörés – és a ritmikai rend – a *ne szülj rabot, te szűz anya* jelentésváltozatot is fülünkbe csempészi, ilyesformán a Szűzanya, azaz Mária alakját lebegteti át a szövegen. Ebből az is következik, hogy a zsarnokság olyan fokú: még a Megváltót sem volna szabad (vagy érdemes) a terébe engedni. S ez mindössze két verssor egy hatalmas életműből.

Kortársaink közt Petrőczi Éva is effféle alkotó: tudós költő, aki nemcsak a műveltségi vonatkozásoknak, hanem a cizellált stílusnak is mestere. Erre legfrissebb – immár huszadik – verseskötete is tartós bizonyíték.

Bő évtizede írta gondos kismonográfiájában Bakonyi István: „…a családi értékek őrzése és felmutatása a legszámottevőbb Petrőczi Éva legújabb műveiben. Olyan világ ez, amely születése óta táplálja lelkét és gondolatvilágát, erkölcsi tartását. Az értelmiségi lét nemzedékeken áthúzódó vonala erősíti szellemiségét”. (*„Hogy elfogadjanak…” Petrőczi Éva költői pályája,* Fekete Sas, Budapest, 2013, 143.) Máig érvényes észrevétel. Jelen kiadvány fülszövegében maga a költő fogalmaz így: „odaállok a »test békéjét« és a »lélek békéjét« helyreállítani igyekvő őseim, rokonaim és barátaim mögé”. A múlt megtartó erejét viszonozza ez a magatartás azzal, hogy szavakba göngyöli és a poézis oltalmába ajánlja a hagyományok szépségét. Nemcsak a családi, rokoni szálak, de a baráti és művészeti kapcsolódások dicsérete is így a könyv.

A tárgyak emlékébresztő esztétikuma *(Varázslat, Zsolnay-tányérral)*, a történelmi és jelenkori kataklizmák *(A rabbi utolsó portréja, A zalaszentgróti zsidó temetőben, Dél-Ukrajna halottja)*, a bibliai horizont *(Jézus, Simeon és Anna)* és a transzcendens létbizalom („miközben lelkünkből minden / árulás fájdalmát / csöndesen kisímogatja Valaki” – *Feloldozás*): olyas eszméleti teljességgé adódnak össze, mely a szinte prózai közlést (a versnyelv eszköztelen tisztaságát) életkorokat és értékvilágokat szembesítő lírává tördeli.

Az állatokra is kiterjesztett evangéliumi szeretet *(Egy régi mentőkutya üzenete, Találkozás Laddie-vel)* egyszer allegóriává rajzolódik *(Sorok, egy András nevű öreg szarvasról)*, másszor a páros számvetés szólamát intonálja: „Bár nem vagyunk már / »ifjú szarvasok«, / együtt dúdoljuk / még ma is / a kezdetek dalát” *(Orvényeshegyi szarvasok)*.

Régvolt költőt, régvolt szerelmet elevenít meg az hommage-os lelkület: „felcsendült benne az ének, / ha Bessenyei Anna / verseket termő mosolyára gondolt” *(Bakonszeg. Bessenyei György emlékére)* – miközben a nemzeti identitást ősök sokirányú önazonosságából vezeti le: „Csak annyi, / hogy magyar vagyok. // Ti meg, őseim – sokfélék. / De ettől és ezért / nem fakad föl bennem / semmiféle félelem. // Ti, mind, akiknek vére / bennem csörgedez, / és minden rangsor nélkül / mindnyájan itt vagytok velem” *(Vallomás, élethosszig. Őseim változatos seregletének)*.

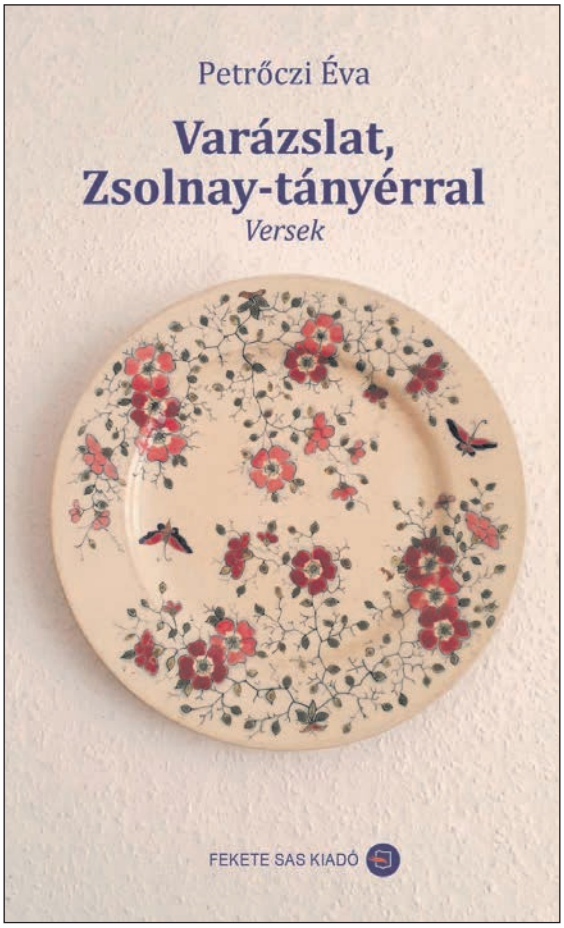

Itt az ima is ars poeticát körvonalaz: „vigaszunk nincs, / nem is lehet más, / mint az imádság menedéke” *(Sorok, a Weiszman-zsinagógára)* – és az ars poetica is imádságos színezetet ölt: „akár muzsikus légy, / akár poéta: dalaid minden / igaz hangja megvéd” *(Fél füstölt pisztráng – meg a „Pisztrángötös”)*.

„Végül, de elsősorban: mélységes rokonságot érzek az írói hivatás és a gyógyítás között” – szól a már idézett szerzői fülszöveg. A gyógyítás motívuma a versekben is több ponton méltó szerephez jut. *A gyógyító apostol* című költemény például Lukácsot hívja segítségül a kortárs kegyelem megéléséhez; egy helyütt pedig a tűzvész és árvíz által is sújtott szent épület újjáépítését örökítik meg emblematikus sorok: „Aztán végül eljött / a templomgyógyítás / gyönyörű kezdete” *(Fugyi temploma)*.

A művészet *vagy templomszolgálat, vagy templomrablás,* idézzük gyakran Novalist. Hasonlóan éles választás elé állít Fodor Ákos haikuja: „A szeretésen / *kívül* minden emberi / tett: romépítés” *(Axióma)*. Szolgálni, építeni – a templomot, avagy a *templom* jelölővel illethető értéktartományt: minden pillanatban megkezdhető misszió. A szeretet oltalmazva gyarapító mozdulataihoz igazítja poétikai gesztusrendjét Petrőczi Éva is, amikor a *templomgyógyítás* kifejezéssel utal a restaurált épületben megjelenő önépítő szándékra, a lelki-szellemi megemelkedés kiküzdött vágyára. Amiből egyúttal az is következik, hogy a „templom” szolgálata, építése vagy gyógyítása: olyan hivatás, melyet a versek *szerzői* és *befogadói* egyaránt gyakorolhatnak – mindig, amikor szavaktól kérnek új életet.

„Szükségünk van a költészetre, hogy ébren tartsuk a transzcendencia iránti érzékünket” – mondja Timothy Radcliffe (*Isten éltet. A keresztény szemlélet,* ford. Lukács József, Vigilia Kiadó, Budapest, 2021, 23.).

Hát ezért van szükségünk Petrőczi Éva költészetére is.

(Petrőczi Éva: Varázslat, Zsolnay-tányérral; Fekete Sas Kiadó, Budapest, 2023)

Halmai

Aki tüzet gyújt a hangjával

Loreena McKennitt koncertet adott Budapesten

Egészen különleges hangulatú, varázslatos élményben lehetett részük azoknak, akik jegyet váltottak az öt év után újra hazánkba látogató kanadai énekesnő, Loreena McKennitt virágvasárnapi koncertjére. Terítéken az életmű kulcsalbuma, a* The Visit *volt, amely teljes egészében elhangzott a második félidőben.

S hogy miféle kerek évforduló alkalmából történt ez, tulajdonképpen felesleges is firtatni (a jeles lemezanyag tudniillik 1991-es); igazából bármilyen ürügy megfelelő arra, hogy a csodás hangú, több hangszeren játszó, s a hatvanas éveiben is példás fittséggel muzsikáló énekesnőt élőben hallgathassuk. Az ír és skót szülőktől származó, a kelta zene gyökereit máig kutató énekesnő amúgy sem a látványos külsőségekre épít, inkább magára a zenére koncentrál zenekarával a színpadon.

Mostani európai turnéja azért is különleges, mert pályafutásának talán legnagyobb sikerére tekint vele vissza: három korábbi nagylemez után a *The Visit* című album hozta meg McKennitt számára a szakmai és közönségsikert. Ne feledjük: akkoriban még előtte jártunk az ezredforduló nagy popkulturális kelta-divatjának, amelynek áldásait az énekesnő egy súlyos magánéleti tragédia miatt alig élvezhette. Bárhogy bővült is (és bővülhet még) ezután az életmű, úgy érzem, a *The Visit* mindenképpen központi helyet foglal el benne: McKennitt itt már teljes magabiztossággal ötvözi a kelta gyökerű ír népzenét a saját invenciójával és amerikai folkhatásokkal, egyedi hangulatot teremtve. A sajátos, kizárólag az énekesnőre jellemző hangzáskép áttetsző, az arányok a helyükön vannak, felsorakozik néhány megzenésített költő (ezúttal Tennyson és Shakespeare), s az egész lemez őriz valami olyasféle rejtélyes ősiséget, ami azonnal rabul ejti a hallgatót. Nem véletlen, hogy a rá következő lemezeken már ez a kiteljesedett összkép gazdagodik tovább mediterrán (*The Mask and Mirror*, 1994) és keleti (*The Book of Secrets*, 1997; *An Ancient Muse*, 2006) hatásokkal. A korszakban egymás után megjelenő egyéb (gyakran felszínes szinkretizmussal kibélelt) világzenei produkciókkal szemben McKennitt szintetizál: fölényes stílusérzékkel illeszti be alapvetően európai folk alapokon álló muzsikájába az egymástól gyakran térben és időben is távol eső kultúrák zenéit.

A koncert első valódi meglepetése nem is a visszafogott külsőségek, a diszkrét gyertyafény vagy a megragadó egyszerűség volt, hanem az, hogy McKennitt milyen megkapó bájjal és őszinte lelkesedéssel fogott bele zenekarával a közös muzsikálásba. S a hangja… Ez a csodálatosan szárnyaló, ezerszínű, mégis jellegzetesen egyéni orgánum mit sem kopott az évtizedek során! Döbbenetes élmény felfedezni pontosságát, törékenységét és hajlékony játékosságát, miközben énekesnőnk teljes természetességgel kíséri magát hárfán vagy zongorán. McKennitt játékát szerény alázattal támasztotta meg csapata – senki sem akart a frontember elé férkőzni –, és szemmel látható volt a közös zenélés felszabadultsága. S itt következett számomra a másik meglepetés: a zenekar a koncert során semmilyen ütőhangszert nem használt. Ez még az alapvetően lírai hangoltságú életmű ismeretében is meglepő, főként úgy, hogy McKennitt olykor szereti egzotikus ütős szólamokkal fűszerezni a dalait. Az utóbbiak ezúttal hiányoztak, ennek következtében a hárfa és a zongora lépett elő tempót adó hangszerré, jótékony többletenergiákat kölcsönözve a szerzeményeknek.

A koncert első felében felhangzó életmű-keresztmetszet során békében megfért egymás mellett régi és új, hangos és halk, szilaj és andalító – s egy-egy rövid történet, melyet McKennitt a számok között osztott meg a közönséggel. Már ekkor az előadás egyik fénypontja volt az összeszokott hegedű-cselló duó, amely

folyamatos, jobbára gondosan megírt szólamokkal gazdagította a hangszerelést, olykor játékos rögtönzéseknek is helyet adva. A koncert második részében aztán belekezdett a zenekar a *The Visit* első taktusaiba, új energiákat adva a hallgatóságnak. Az album kilenc dala valóban életre kelt az előadásban: különösen emlékezetesnek bizonyult a *Greensleeves* friss, üde feldolgozása, a *The Lady of Shalott* csendes drámaisága és a *The Old Ways* rockos lendülete. Loreena McKennitt két ráadással búcsúzott lelkes közönségétől, s mire a *Dante's Prayer* utolsó hangjai is elnémultak, csöndes megrendültség lobogott a teremben.

(Loreena McKennitt: The Visit Revisited – Anniversary Tour, Budapest, MVM Dome, 2024. március 24.)

Paksa Balázs

EGYHÁZI ZENE

Tavaszi hangversenyek a Ciszterci Szent Imre-templomban (Budapest XI., Villányi út 25.)

Április 14., vasárnap 15 óra: J. S. Bach: *A-dúr concerto*, Georg Anton Benda: *g-moll concerto*. Dobozy Borbála Liszt-díjas csembalóművész és muzsikustársai korhű hangszereken.

Április 21., vasárnap 15 óra: J. S Bach: *h-moll mise*. Közreműködik: Gábor Audrey, Pataki-Tóth Orsolya, Hajdú Diána, Kéringer László, Csizmár Dávid (ének), Presto Kamaraegyüttes, művészeti vezető: Weidemann Krisztina, William Byrd Énekegyüttes, Ars Nova Sacra Énekegyüttes. Vezényel: Winnington-Ingram Johanna.

Április 28., vasárnap 15 óra: *Égi harmóniák* – Bach, Händel és az Esterházy-gyűjtemény művei. Közreműködik: Ducza Nóra (szoprán), Jekl László (basszus), Vitárius Piroska (hegedű), Savaria Barokk Zenekar, művészeti vezető: Németh Pál Liszt-díjas.

(Szerkesztő: Csányi Tamás karnagy. A belépés ingyenes és akadálymentes. Adományaikat köszönettel fogadjuk. Támogatók: Nemzeti Kulturális Alap, Nemzeti Együttműködési Alap, Szent Imre Alapítvány, Mária Rádió, Magyar Katolikus Rádió.)

DUNA

06.00 Híradó; Nemzeti Sporthíradó
06.35 Időjárás-jelentés
06.45 Névjegyek László (ism.)
06.50 Közelebb
Roma magazin
07.15 Domovina
07.50 Magyar világ
08.15 Önök kérték! (ism.) 6
08.45 Bor, mámor, szerelem
Szlovák sorozat, I. 109/56. (ism.) 12
09.35 Család-barát
10.05 Egy Perc Híradó (ism.)
10.08 Napsugár
Török tévéfilmsorozat, I. 117/39. (ism.) 12
11.00 Család-barát
11.50 Álmok álmodói
Puskás Ferenc
12.01 Híradó; Nemzeti Sporthíradó
13.00 Lara választása
Horvát telenovella, I. 182/136. 12
13.40 Családi kör 12
14.40 A világ egy terített asztal
Prága 12
15.05 Családi kör 12
15.25 Egy Perc Híradó (ism.)
15.30 Önök kérték! 6
16.00 Ridikül
Emlékek egy táncdalfesztiválról 12
17.00 Agytorna
17.20 Ízőrzők Bölcske 6
18.00 Híradó; Nemzeti Sporthíradó
18.40 Névjegyek
18.50 Napsugár
Török sorozat, I. 117/40. 12
19.30 Mindennapi (ism.)
19.45 Bor, mámor, szerelem
Szlovák sorozat, I. 109/57. 12
20.45 Kékfény 12
21.35 Columbo
Amerikai krimisorozat, III. 8/6. Columbo és az MM7-es robot 12
22.45 Kenó 12
22.55 Blanca
Olasz bűnügyi tévéfilmsorozat, I. 12/1. Világtalanul – Első rész 16
23.50 Mesterember leszek (ism.)
00.25 Az érzelmek tengerén
Török tévéfilmsorozat, I. 123/23. 12
01.15 Downton Abbey
Angol tévéfilmsorozat, III/3. 16
02.05 Álmok álmodói
Agárdy Gábor
02.15 Itthon vagy!
Víztornyok nyomában

DUNA WORLD

05.55 Hetedhét kaland (ism.)
06.05 M2 matricák – Igaz vagy hamis
06.15 Summa (ism.)
06.35 Öt kontinens (ism.)
07.05 Család'24 (ism.)
07.25 Mindennapi (ism.)
07.35 Időjárás-jelentés
07.38 Családi kör (ism.) 12
08.30 Élő népzene
Magyar zenei műsor
09.30 Jó ebédhez szól a nóta
10.30 Vers mindenkinek
10.33 Agapé (ism.)
11.30 A Hamis Izabella
Magyar bűnügyi film (1968)
Fsz.: Ruttkai Éva, Pécsi Sándor, Kovács Kati, Iglódi István, Koltai János, Bujtor István.
R.: Bácskai Lauró István 12
12.55 Névjegyek László (ism.)
13.00 Híradó
13.25 Közelebb
Roma magazin (ism.)
13.55 Domovina (ism.)
14.30 Magyar Krónika
A távolbaláto – 70 éves a magyar televíziózás (ism.)
15.00 Kárpáti Krónika (ism.)
15.55 Hogy volt?!
Novák Ferenc „Tatát" köszöntjük
16.55 Család-barát (ism.)
17.55 Magyar nők Csák Ibolya
18.30 Önök kérték! (ism.) 6
19.00 Jó ebédhez szól a nóta (ism.)
20.00 Slágertévé
Magyar zenei műsor 12
20.50 Álmok álmodói
Galamb József
21.00 Híradó; V4 Híradó
21.35 Párizsi beszállók
Öttusa, Gulyás Michelle
21.40 Ridikül
Emlékek egy táncdalfesztiválról (ism.) 12
22.35 Mi, magyarok – portrék, önvallomások, beszélgetések
Magyar dokumentumfilm-sorozat. Élet a hegyháton – Hugyik Krisztián gazdálkodó 12
23.35 Könyvjelző – Takaró Mihály műsora (ism.)
24.00 Rejtélyes XX. század (ism.) 12
00.30 Vers mindenkinek
00.35 Hetedhét kaland (ism.)

M1

Óránként Híradó, sport, időjárás; félóránként Hírek **06.00** Híradó **06.45** VILÁGHíradó (ism.) **07.00** Híradó **07.33** Ma reggel **08.00** Híradó **08.20** Ma reggel **08.33** Ma reggel **09.00** Híradó **09.22** Ma délelőtt **09.33** Ma délelőtt **10.00** Híradó **10.22** Ma délelőtt **10.33** Kék bolygó **10.50** Ma délelőtt **11.33** Magyar gazda **11.50** Ma délelőtt **12.00** Déli harangszó **12.01** Híradó **12.50** Ma délután **13.00** Híradó **13.22** Ma délután **13.33** Ma délután **14.00** Híradó **14.22** Ma délután **14.33** Itthon vagy! (ism.) **14.50** Ma délután **15.33** Kárpát-medence **15.50** Ma délután **16.00** Híradó **16.20** Ma délután **16.33** hadERŐ „Hazámat szolgálom!" (ism.) **17.00** Híradó **17.15** Ma délután **17.45** Agenda (ism.) **18.00** Híradó **18.45** Ma este **19.00** Időjárás-jelentés **19.04** VILÁGHíradó (ism.) **19.30** Híradó **20.35** Ma este **21.00** Híradó **21.22** V4 Híradó **21.30** VILÁGHíradó (ism.) **22.00** Híradó **22.40** Ma éjjel **23.00** Híradó **23.15** Angol, német, orosz, kínai nyelvű hírek **23.30** VILÁGHíradó (ism.) **24.00** Himnusz **00.02** ZÁRÓHíradó **00.20** Ma éjszaka

M4 SPORT

07.30 Építők (ism.) **08.00** Labdarúgás. OTP Bank Liga: MTK Budapest–DVTK (ism.) **10.15** Labdarúgás. OTP Bank Liga: ZTE–Ferencvárosi TC mérkőzés (ism.) **12.15** Góóól! (ism.) **13.00** Nemzeti Sporthíradó **13.30** Labdarúgás. OTP Bank Liga: Mezőkövesd Zsóry FC–Puskás Akadémia FC mérkőzés (ism.) **15.30** Úti cél: Párizs 2024 (ism.) **16.00** UEFA Európa Liga és Konferencia Liga magazin **17.00** Nemzeti Sporthíradó **17.15** UEFA BL magazin (ism.) **17.45** Kézilabda-magazin (élő) **18.45** GÓÓÓL!2 (élő) **20.00** Labdarúgás. Merkantil Bank Liga: Vasas FC–HR-RENT Kozármisleny (élő) **22.15** Nemzeti Sporthíradó **22.45** Kézilabda olimpiai selejtező. Magyarország–Japán női mérkőzés (ism.) **00.30** Labdarúgás. OTP Bank Liga: Paksi FC–Fehérvár FC mérkőzés (ism.) **02.15** Röplabda mérkőzés (ism.)

M2

05.00 Pom-Pom meséi **05.05** A kockásfülű nyúl **05.15** Frakk, a macskák réme **05.20** Mesélj nekem! **05.30** A nagy ho-ho-ho horgász **05.35** A legkisebb Ugrifüles **05.45** Vízipók-Csodapók **05.50** Derítsük k!hívás 2024 **05.55** Töf-Töf elefánt **06.00** Bogyó és Babóca **06.10** Apollo és a csodabogarak **06.35** Zou **07.00** A Mancs őrjárat **07.25** Hetedhét kaland **07.35** M2 matricák – Hevül a vegyület **07.45** Zoom, a fehér delfin 6 **08.10** Az ifjú Robin Hood kalandjai 6 **08.35** Kalózka és Kapitány kalandjai 6 **08.55** A dzsungel könyve 6 **09.20** Büdi és Markosz **09.40** Raju, a riksa **10.05** Számoljunk Paulával **10.30** Limb-lomb, a kincses sziget **10.55** Frakk, a macskák réme **11.00** Mesélj nekem! **11.10** Kelj fel, Marci! 6 **11.25** A kis Malabar 6 **11.30** Denver, az utolsó dinoszaurusz 6 **12.00** Alvin és a mókusok 6 **12.45** Ernest és Célestine 6 **13.25** Mini Madagaszkár – Vár a nagyvilág 6 **13.45** Gortimer Gibbon nem hétköznapi kalandjai 12 **14.10** Gyerekek a faluból 12 **14.50** Varázslatos hercegkisasszonyok 6 **15.00** Super Wings – A szárnyalók 6 **15.30** Derítsük k!hívás 2024 **15.34** M2 matricák **15.45** Yakari 6 **16.25** Denver, az utolsó dinoszaurusz 6 **16.50** A dzsungel könyve 6 **17.15** Alvin és a mókusok 6 **17.25** Alvin és a mókusok 6 **18.00** Kalózka és Kapitány kalandjai 6 **18.10** Kalózka és Kapitány kalandjai 6 **18.25** Mini Madagaszkár – Vár a nagyvilág 6 **18.50** Super Wings – A szárnyalók 6 **19.00** Super Wings – A szárnyalók 6 **19.15** Az ifjú Robin Hood kalandjai 6 **19.25** Az ifjú Robin Hood kalandjai 6 **19.40** Hetedhét kaland **19.50** Dínók nyomában **19.55** Derítsük k!hívás 2024

M2 PETŐFI

20.00 Heartland. Családi sorozat, I. 13/11. 12 **20.50** Esti Kornél 12 **21.50** Mit kíván? 12 **22.25** A38 Archív. Konyha (ism.) 12 **23.25** Az A38 Hajó színpadán. Deva (ism.) 12 **00.20** Kuliszszák mögött az A38 Hajón. Carbonfools (ism.) 12 **01.20** Mit kíván? (ism.)

MAGYAR KATOLIKUS RÁDIÓ

Budapest 102,1 MHz, és további tizenkilenc városban.
Hírek minden egész órakor

5.34 Napi evangélium – Felolvassa: Varga László **5.40** A Vatikáni Rádió magyar műsora (a tegnap esti adás ismétlése) **6.00** Harangszó **6.05** Szentek, szent életű emberek **6.15** Benső végtelen – Simone Weil: Ami személyes, és ami szent (60/33.) **6.30** Hírtükör **6.50** Múltidéző **6.52** Reggeli ima **7.00 Szentmise – közvetítés Budapestről, a városmajori Jézus Szíve-plébániatemplomból** **7.50** Jegyzet – Horváth Pál olvassa fel írását **8.08** Reggeli riport **8.17** Nemzetközi lapszemle **8.42** Heti zene **8.52** Műsorajánló **9.04** Házunk táján **10.08** Reggeli riport (ism.) **10.20** Műsorajánló **10.30** Varázsdoboz – mesés irodalom **11.04** A lélek szava – a Szociális Testvérek podcast-sorozata **12.00** Harangszó **12.01 Úrangyala-imádság** **12.08** Napi evangélium (ism.) **12.10** A Vatikáni Rádió magyar műsora (a tegnap esti adás ismétlése) **12.30** Guzsalyas **13.04** Kerengő (ism.) **13.30** Kerengő – közéleti beszélgetések (ism.) **14.04** Hangárium – a könnyűzene kiválóságai **14.30** Rádiós regénytár – Ének a búzamezőkről Móra Ferenc regényéből Papp János olvas fel. 25/13. rész **15.04** Akvarell – kulturális paletta **15.50** Műsorajánló **16.04** Generációk **16.30** Dallamív **17.04** Magvetés **17.30** A lélek titkai – Miért tud fájni annyira a csalódás? Mit élünk át, amikor csalódunk? Lehet belőle jól kijönni? Vendégünk Dr. Gőgh Edit neurológus, pszichiáter főorvos. **18.04** Teljességünk felé **18.30** Hírtükör **18.50** Múltidéző (ism.) **19.00** Harangszó **19.01 Rózsafüzér-imádság** **19.35** Varázsdoboz – mesés irodalom (ism.) **20.04** Miért szeretem? – vallomások irodalomról, művekről, szerzőkről **20.17** Jegyzet (ism.) **20.30** Hangoló **21.04** Napi evangélium(ism.) **21.08** A Vatikáni Rádió magyar műsora **21.30** Rádiós regénytár – Ének a búzamezőkről Móra Ferenc regényéből Papp János olvas fel. 25/13. rész (ism.) **22.04** Vendég-oldal – válogatás a Szent István Rádió műsorából **23.00** Teljességünk felé (ism.) **23.30** Hangoló **0.03** Angyalok citerján – vers éjfél után **0.30-5.30** Ismétlések

KOSSUTH RÁDIÓ

04.03 „Hajnali" népzene korán kelőknek **04.25** Rákóczi induló **04.30** Határok nélkül **05.00** Hajnal-táj **05.58** Napi ima **06.00** Jó reggelt, Magyarország! **09.07** Délelőtt **11.00** Krónika **11.07** A Hely **11.30** Krónika **11.32** Vendég a háznál **11.58** Harangszöveg **12.00** Déli harangszó **12.01** Déli krónika **12.39** Nemzeti sportkrónika **12.51** Vízállásjelentés **13.00** Krónika **13.04** Ütköző **13.30 Krisztus közöttünk – a Görögkatolikus Egyház félórája** **14.00** Krónika **14.06** Erdők s vizek közt **14.30** Krónika **14.34** Felfedező – a környezetről **15.00** Krónika **15.08** Időjárás **15.11** Trend-idők **15.25** Édes anyanyelvünk **15.30** Krónika **15.32** Kalendárium **16.00** Krónika **16.08** Közlekedés **16.09** Időjárás **16.12** Jó napot, Magyarország! **17.20** Nemzeti sportkrónika **17.30** Krónika **17.56** Közlekedés **17.57** Időjárás **18.00** Krónika **18.02** Határok nélkül **18.30** A nap kérdése **19.00** Krónika **19.08** Az este **19.30** Vármegyéről vármegyére **19.32** Nagyok **20.00** Krónika **20.12** Kobak könyve **20.30** Édes anyanyelvünk **20.35** Európa egy percben **20.37** 30 éve szabadon **21.00** Krónika **21.06** Rádiószínház kulissza **21.30** Bán Mór: Isten árnyéka. Hangjátékson Bán Mór regénye alapján **22.00** Krónika **22.30** Sportvilág **23.00** Krónika **23.05** Ütköző **23.35** A Hely **24.00** Himnusz; Hírösszefoglaló **00.10** Vendég a háznál

BARTÓK RÁDIÓ

06.05 Muzsikáló reggel **09.07** Muzsikáló délelőtt **11.30** Arckép – alkotó emberek portréja **12.05** Népzene – Fiatalok hangja **12.35** A Danubia Zenekar hangversenye Claude Debussy műveiből **13.55** Kaposfest 2022 1. Wolfgang Amadeus Mozart: B-dúr szonáta K. 454, (Haffner Eszter – hegedű, Fejérvári Zoltán – zongora), 2. Pjotr Csajkovszkij: d-moll vonósszextett op. 70 **15.06** Muzsikáló délután **18.00** Mesterek órája **19.00** Évfordulók **19.35** Lucas Debargue (zongora) és a Concerto Budapest művészeinek kamara hangversenye **21.16** Andrew Lloyd Webber: Requiem. Vez.: Patrick Hahn. Km.: Bajor Rádió Énekkara, Müncheni Rádió Zenekara. Szólót énekel: Heidi Stober (szoprán), Benjamin Bruns (tenor) **22.00** Ars nova – a XX–XXI. század zenéje. Lemezújdonságok 1. Alexander Arutjunjan: Trombitaverseny (Willmek Zoltán, Soproni Liszt Ferenc Szimfonikus Zenekar, vez.: Kóczán Péter) 2. Puzzle – Post – Poire. Martin Tchiba 15 elektroakusztikus kompozíciója – a) Calling, b) Fonal, c) Puzzle no 1, d) Volt, e) pp no 1, f) Wen, g) Fent, h) pp no 2, i) Raar, j) Was, j) pp no. 3, k) Segment, l) Poire, m) pp no. 4, n) Puzzle no 2 **23.00** Jazz-koncertek. Debreceni Bor- és Jazznapok 2023 – 4. rész. A Vas/Bukowski/Szmanda Trió játszik **23.58** Szózat **24.00** Notturno

MÁRIA RÁDIÓ

Földfelszínen: 88,8 MHz (Budapest) 98,9 MHz (Gyál), 106,3 MHz (Monor), 91,7 MHz (Pécel), műholdon: DIGI és UPC szolgáltatók, IPTV-hálózaton: T-Home és Invitel szolgáltatók, internet: www.mariaradio.hu

00.00 Boldogasszony anyánk **00.05 Fájdalmas rózsafüzér** **00.45** Hitvalló **01.10** Aktuális **01.35** Inter arma caritas **01.55** Ne féljetek! **02.00** Audiencia **02.25** Ilyeneké a mennyek országa **02.55** Igéző **03.00** Irgalmasság órája **03.30** Aktuális **04.15** Megújulás **05.00 Dicsőséges rózsafüzér** **05.40** Isten velünk **05.44** Abba Pater **05.55** Hírpercek **06.00** Zsolozsma **06.32** Hírek a Vatikánból **06.52** Programajánló **06.57** Hírpercek **07.02** Igéző **07.05** Napindító – görögkatolikus magazin **08.20** Heti útravaló **08.25** A mi rádiónk hírei **08.30** Otthon a családban **08.55** Hírpercek **09.00 Szent liturgia – Nyíregyháza, Szent Atanász Hittudományi Főiskola kápolnájából** **09.55** Hírpercek **10.00** Hitünk és életünk **10.40** Hírpercek **10.50** Szívvel, szakértelemmel **11.25** Zsolozsma – olvasmányos és napközi imaóra **11.55** Hírpercek **12.00** Regina caeli **12.02** Műsorismertetés **12.05** Béke a földön **12.10** Programajánló **12.15 Örvendetes rózsafüzér** **12.55** Hírpercek **13.00** Örök ige **13.10** Isten velünk **13.15** Lelkiségi irodalom **13.25** Jászol és Kereszt **13.55** Hírpercek **14.00** A nap evangéliuma **14.15** Jóhírek **14.30** Napi útravaló **14.45** Hírpercek **14.50** Imalánc **15.00** Irgalmasság órája **15.15 Világosság rózsafüzér** **15.55** Hírpercek **16.00** Hitvalló **16.25** Hírpercek **16.30** Életrendező **16.35** Hazafelé **17.55** Hírpercek **18.00** Mozaik **18.50** Igéző **18.55** Hírpercek **19.00** Zsolozsma – esti dicséret **19.25** Béke és jóság **19.45** Hírpercek **19.55** Ráhangoló **20.00** Kiáltás – ima a nemzetért kegyhelyekről **20.16** Férfi sátor **20.55** Hírpercek **21.05** Parancsok szeretetből **21.55** Hírpercek **22.00** Hitünk és életünk **22.50** Életige **22.55** Hírpercek **23.00** Hírek a Vatikánból **23.20** Isten jelenlétében **23.40** Zsolozsma – befejező imaóra **23.55** Hírpercek

APOSTOL

Kábel: DIGI (Budapest), Magyar Telekom
Online adás: www.apostoltv.hu

7.10 Belső gerinctorna **7.20, 15.30** Napköszöntő **7.32, 22.30** Zsolozsma **8.00, 17.00 Szentmise 8.45** Rózsafüzér **9.20** Katekézis **9.50, 19.05** A nevelés az élet szolgálata **11.30** Mélykvíz (ism.) **12.00** Imamaraton – Medzsugorjei Béke Királynéja, Bosznia-Hercegovina **13.00** Hírek **13.15** Szentségimádás **14.00** Lélekemelő Károly atyával **15.00** Irgalmasság órája **15.40** Képújság **16.00** Párbeszéd az emberért – Platthy Iván műsora (ism.) **17.45** Rózsafüzér **18.20** Gyereksarok **18.50** Homília **20.45** Budai híradó **21.00** Mária köszöntő **21.30** Örömhíreink Dióhéjban (ism.) **22.45** Általános kihallgatás Rómából (ism.) **23.35** Képújság

Szent István Rádió

5.00 Napköszöntő **7.00 Szentmise 7.35, 15.05** Szentek, szent életű emberek **8.15** Játék **9.05, 22.10** Közélet **10.05** Mindennapi egészségünk **11.05** Mesterségem címere **11.30** Vatikáni rádió (ism.) **12.05** Egyházi hírek **12.15** Evangélium, Szólj, Úram! **13.05** Neuma **13.40** Népzenei kincsestár **14.05** Hajrá, magyarok! **14.35** Hét nap (ism.) **15.15** A lélek szava **15.30, 23.25** Hitvalló **16.05** Kívánságműsor **16.30** Mit tegyek? **17.00** Regionális hírek **17.15** Kora esti hírmondó **17.40** Regionális sporthírek **18.00 Rózsafüzér 18.35** Közelkép **19.15** Nem középiskolás fokon **19.45** Esti mese **19.50** A lélek szava (ism.) **20.10** Beszélő könyvek **20.35** Legyetek szentek! **21.05** Megértés Hullámhosszán **23.05** Vatikáni rádió

EURÓPA RÁDIÓ
europaradio.hu

6.00 Hírek **6.20** Nem csak kenyérrel él az ember **6.30** Rövidhírek **6.40** Napindító **7.00** Régió krónika **7.00–9.00** Kontinentális reggeli **9.00** Hírek **9.10** Kitekintő **10.00** Hírek **10.10** Zöldellő **11.00** Hírek **11.10** Ismerjük meg egymást **12.00** Régió krónika **12.15** Mindennapi irodalom (ism.) **13.00** Hírek **13.10** Aréna **14.00** Hírek **14.10** Határtalan **15.00–17.00** Svédasztal **16.30** Régió krónika **17.00** Hírek **17.10** Kitekintő **18.00** Hírek **18.10** Zöldellő (ism.) **19.00** Régió krónika **19.30** Esti nyugalom **20.00** Hírek **20.10** Ismerjük meg egymást (ism.) **21.00** Hírek **21.10** Mindennapi irodalom **22.00** Hírek **22.10** Zenesáv

EWTN

0.30 Vatikáni Rádió **1.00** Torontói magyarok **5.20** Napi gondolatok az evangéliumról **6.00** Angelica anya tanítása **7.00 Szentmise 8.30 Szentmise 9.10** Communio – Hulitka Róbert atyával. Az EWTN Család telefonos médiamissziós műsora, élő adás telefonszáma: 06 1/808 9555 **12.00** Regina coeli **13.00** Torontói magyarok **14.00** EWTN Daily Mass **15.00** Az Isteni Irgalmasság rózsafüzére imaszándékok fogadása üzenetrögzítőn: 06 1/808 98 07 **15.30** EWTN Hírnök **16.00** Rosarium **16.40** Venite Adoremus (élő) **17.00 Szentmise 18.45** Regina coeli **19.30** EWTN Hírnök **20.00 Szentmise 20.35** Amit érzek… **22.00** Communio (ism.)

hírTV

05.00 Napi aktuális (ism.) **05.30** Napi aktuális (ism.) **06.00** Napi aktuális (ism.) **06.50** Híradó **07.30** Napindító **09.30** Napindító+ **10.00** Televíziós vásárlás **11.00** Vetítő (ism.): Ferencz József és a második unitárius aranykor. R.: Orbán János Dénes (12) **12.00** Híradó **13.00** Láncreakció **14.00** Sajtóklub (ism.) **15.00** Híradó **15.30** Paláver **17.00** Híradó **17.30** Radar **18.30** Híradó **19.15** Napi aktuális **20.05** Napi aktuális **21.00** Vezércikk – Olvasunk a sorok között **22.00** Híradó **22.40** Radar (ism.) **23.30** Napi aktuális (ism.) **00.10** Napi aktuális (ism.) **01.00** Hazahúzó **02.00** Televíziós vásárlás **03.00** Célpont (ism.) **03.50** Vezércikk – Olvasunk a sorok között (ism.) **04.30** Láncreakció (ism.)

M5

08.55 Világvédett lehetne (12) **09.05** Halhatatlanok Társulata. Bodrogi Gyula (12) **09.55** Hetty Feather. Sorozat (12) **10.25** Amit csak a madár lát (6) **10.55** A világ madártávlatból (6) **11.55** Múzeumtúra – francia módra (12) **12.55** Magyar nők. Ráskay Lea **13.20** Multiverzum. Ismeretterjesztő magazin **13.50** A királynő szigetei. Orkney (6) **14.50** A gyilkos a házban van. Magyar bűnügyi film (1970) (12) **16.25** Novum **16.55** Hetty Feather. Angol sorozat (12) **17.30** Ön is tudja? **18.00** Librettó (12) **18.45** Agenda **19.00** Kiállítások a nagyvilágból. Michelangelo – Szerelem és halál (12) **20.00** Ez itt a kérdés (12) **21.00** Kunszt **21.30** A Magyar Rádió Szimfonikus Zenekarának Dvořák estje **23.35** MüpArt (2020) **00.55** Agenda

Amikor bűnösnek érzed magad, még ha gyakran ugyanabba a súlyos bűnbe esel is, soha ne engedd az ördögnek, hogy elbátortalanítson.
Szent Maximilian Kolbe

A NAP MŰSORA

Tv Paprika – 12.00

Serpenyőben az egész világ

Szlovák gasztrosorozat (2022) • Minden konyhában kell lennie néhány serpenyőnek. Kisebbnek, nagyobbnak, mélyebbnek, fedelesnek, fedő nélkülinek. Lehet piros, lehet fekete vagy szürke, kék, ezüstszínű, a lényeg, hogy a benne készülő étel igazán finom legyen, mire az asztalra kerül. Ha csak egyszerű hagymás, paprikás, szalonnás rántottával lepjük is meg a családot, akkor is fontos, hogy a serpenyő kiváló minőségű, karcolásoktól mentes legyen. **Gabo Kocák** séf mindenre odafigyel, ám legfőképpen a hagyományos alapanyagokat kedveli. Csak semmi fakszni. De hogy mégse legyen unalmas, amit főz, bátran használja a legkülönfélébb, akár egzotikus fűszereket is, és egészen biztosan elkápráztatja a főzés iránt kevésbé érdeklődő nézőket is. **(gajdó)**

Sport 1

06.00 Televíziós vásárlás **07.30** Kézilabda. Olimpiai selejtező, nők, Spanyolország–Hollandia (ism.) **09.15** Televíziós vásárlás **10.15** Kézilabda. Német Kupa, döntő (ism.) **12.15** Alley-Oop. A TV NBA-magazinja, 2024/26. (ism.) **13.15** NBA. NBA, alapszakasz, Memphis Grizzlies–Denver Nuggets (ism.) **16.15** Labdarúgás. Olasz bajnokság, 32. forduló, Udinese–Roma **18.30** Labdarúgás. Olasz bajnokság, 32. forduló, Fiorentina–Genoa (élő) **20.45** Labdarúgás. Olasz bajnokság, 32. forduló, Atalanta–Verona (élő) **23.00** Nyerő SzériA. Olasz futballmagazin (ism.) **24.00** Ökölvívás. Profi gála, Las Vegas, David Benavidez–Demetrius Andrade (ism.) **04.00** Erős emberek. BL, 2023/15–16.

SPEKTRUM

07.00 Fikció vagy valóság III/1. (12) **08.00** LEGO Masters – Új-Zéland I/5. (12) **09.00** A levegő harcosai II/1. (16) **10.05** Élet a Fagypont alatt: Kanada I/7. (12) **11.05** Fikció vagy valóság III/2. (12) **12.05** Rejtélyes furcsaságok II/9. (16) **13.00** A levegő harcosai II/2. (16) **14.05** Fermont: A vasérc város I/13. (12) **14.30** Várfoglalók II/1. (12) **15.05** Élet a Fagypont alatt: Kanada I/8. (12) **16.05** LEGO Masters – Új-Zéland I/5. (12) **17.05** Rejtélyes furcsaságok II/9. (16) **18.05** Életösztön – Történtek a túlélésről I/5. (12) **19.00** LEGO Masters – Új-Zéland I/6. (12) **20.00** Rejtélyes furcsaságok II/10. (12) **20.55** II. világháború – Út a győzelemig I/6. (12) **22.00** Élet a hadihajón III/1. (12) **23.00** Rácsok mögött: a világ legkeményebb börtönei III/5. (12)

NATIONAL GEOGRAPHIC

07.08.00 Lecsapolt óceán (12) **09.00** Alaszka: Az új nemzedék (12) **10.00** Jeges pokol Norvégiában (12) **11.00** A történelem roncsai (12) **12.00** A II. világháború a magasból. Az atlanti csata (12) **13.00** Ausztrália a magasból. Nagy-korallzátony (12) **14.00** Meghökkentő időjárás (12) **15.00** Szélsőséges szerelők. A kálium-expressz (12) **16.00** Csempészek és határőrök (12) **17.00** Bekasztlizva külföldön. A bűn motorosai (12) **18.00** Élet Sydney repülőterén. A legrosszabb forgatókönyv (12) **19.00** Tényleg így készül?! (12) **20.00** Titanic: tűz és jég között (12) **21.00** Kokainreptér: Brazília. Negyedik rész (16) **22.00** Légikatasztrófák. A halál szimulátora (12) **23.00** Drogháborúk: A heroin nyomában (16) **24.00** Apokalipszis: a második világháború (16)

tv paprika

10.00 Receptbolondok **10.30** Az én vidéki konyhám (12) **11.00** Húsimádók klubja (12) **12.00** Serpenyőben az egész világ **12.30** Régi ízek nyomában (12) **13.00** Pepe egészséges konyhája (12) **13.30** Justine malajziai finomságai **14.00** David Rocco: Az otthon ízei **14.30** Az én vidéki konyhám (12) **15.00** Receptbolondok **15.30** Alma Obregon desszertjei **16.00** Sütimester – Svédország **17.00** Serpenyőben az egész világ **17.30** Szezonról szezonra **18.00** Régi ízek nyomában (12) **18.30** Húsimádók klubja (12) **19.30** Receptbolondok **20.00** Mary, a mesterszakács (12) **20.30** Justine malajziai finomságai **21.00** David Rocco: Az otthon ízei **21.30** Az én vidéki konyhám (12) **22.00** Alma Obregon desszertjei **22.30** Sütimester

VIASAT3

06.20 Szerencsés kutya. Amerikai realitysorozat, I/1–2. (12) **07.25** Egy kapcsolat szabályai. Amerikai vígjátéksorozat, VI/8–9. (12) **08.25** Férjek gyöngye VI/14–15. (12) **09.25** Egy kapcsolat szabályai. Amerikai vígjátéksorozat, VI/10–13. **11.25** Férjek gyöngye VI/16–19. (12) **13.25** Dinasztiák IV/6–7. (12) **15.10** Doktor House. Amerikai sorozat, VII/3–4. (12) **17.05** A Grace klinika. Amerikai sorozat, VI/8–9. (12) **19.00** Az újonc. Amerikai vígjátéksorozat, III/13. (16) **20.00** Adom a napom. Élő spéci talk show, III/1. (12) **21.00** A sziget. Amerikai akciófilm (2005). Fsz.: Scarlett Johansson, Ewan McGregor. R.: Michael Bay (12) **23.55** Péntek 13. Amerikai horror (1980) (18) **01.50** A Grace klinika (12)

RTL

06.00 Reggeli. Magazinműsor (12) **09.00** Szerelem és más bajok. Török sorozat, I/41. (12) **10.05** Teleshop **10.40** Nevess csak! (12) **10.50** Fókusz (ism.) (12) **11.35** A gyanú árnyékában I/1. (12) **12.30** Szívek szállodája. Amerikai vígjátéksorozat, VI/21. (12) **13.30** Aranykalitka. Török sorozat, II/27. (12) **14.30** Magnum. Sorozat, IV/12. (12) **15.30** A mentalista. Sorozat, IV/19. (12) **16.35** Keresztanyu. Magyar sorozat, II/41. (12) **18.00** RTL Híradó **18.55** Fókusz (12) **20.00** Az álommelő. Üzleti reality, II/16. (12) **21.15** Az Árulók – Gyilkosság a kastélyban. Krimi-reality, I/5. (12) **22.50** RTL Híradó – Késő esti kiadás **23.20** XXI. század – a legendák velünk élnek. Kirakatrendezés (12) **23.55** Lucifer. Krimivígjáték-sorozat, III/12. túl (16)

tv2.hu

06.10 Tűsarok. Stílusmagazin (12) **06.15** Mokka. Reggeli magazin (12) **08.45** Mokkacino. Reggeli magazin (12) **09.40** Teleshop **11.20** Csapdába csalva (12) **12.00** Tények délben **12.30** Walker, a texasi kopó. Amerikai akciósorozat, 20. (12) **13.30** Walker, a texasi kopó. Amerikai akciósorozat, 21. (12) **14.35** Leona bosszúja. Mexikói sorozat, 45. (12) **15.40** Testvérek. Török sorozat, 14. (12) **16.45** A három nővér. Török romantikus sorozat, 4. (12) **18.00** Tények. Hírműsor **18.45** Tények Plusz (12) **19.55** Házasság első látásra. Magyar realitysorozat (12) **21.20** Hazatalálsz. Magyar sorozat, 21. (12) **22.30** Farm VIP. Magyar realitysorozat (12) **00.25** Tények extra **01.00** Walker, a texasi kopó (ism.) (12)

FILM+

06.30 Rossz versek. Magyar film (2018) (12) **08.25** Kismamának áll a világ. Amerikai vígjáték (2009) (12) **10.15** Álomnagyi. Francia vígjáték (2019) (12) **12.15** A titkos kert. Amerikai–angol–francia film (2020).. Fsz.: Colin Firth, Julie Walters (12) **14.20** A Setét Torony. Amerikai akciókalandfilm (2017) (12) **16.20** John Q – Végszükség. Amerikai thriller (2002). Fsz.: Denzel Washington, James Woods, Anne Heche, Robert Duvall (12) **18.40** SWAT – Különleges kommandó. Amerikai akciófilm (2003) (12) **21.00** Az ismeretlen férfi. Angol–amerikai akciófilm (2011) (12) **23.20** Új múlt. Amerikai thriller (2021) (16) **01.50** A küldönc. Angol–amerikai film (2020) (16) **03.30** A jelszó: Világvége 1. Akciófilm (2012) (16)

FILM MANIA

06.15 Close Up (12) **06.50** Amélie csodálatos élete. Romantikus vígjáték (2001) (16) **09.20** Az arany bűvöletében. Francia kalandfilm (1984) (12) **11.35** Fegyvertársak. Amerikai western (2003) (16) **14.20** A repülő török klánja. Kínai–hongkongi akciófilm (2004) (16) **16.50** Mennydörgő robaj. Angol–amerikai–német–cseh akciófilm (2005). Fsz.: Ben Kingsley, Catherine McCormack, Edward Burns (12) **18.50** A nagy balhé 2. Hongkongi akciovígjáték (1987). Fsz.: Jackie Chan, Maggie Cheung, Rosamund Kwan (16) **21.00** Machete gyilkol. Amerikai akciófilm (2013). Fsz.: Danny Trejo, Alexa Penavega (16) **22.55** Jákob lajtorjája. Amerikai thriller (1990) (18) **01.15** Nikita. Akciófilm (1990) (16)

amc

06.00 A Poszeidon katasztrófa. Amerikai kalandfilm (2005) (12) **07.50** A Poszeidon katasztrófa. Amerikai kalandfilm (2005) (12) **09.40** Magas szőke férfi felemás cipőben. Francia filmvígjáték (1972) (12) **11.35** Kongó. Amerikai kalandfilm (1995) (12) **13.40** Gyakornokok. Amerikai vígjáték (2013) (12) **16.05** A titkok könyvtára 2. – A visszatérés Salamon kincséhez. Amerikai kalandfilm (2006) (12) **17.55** A Nap könnyei. Amerikai akciófilm (2003) (12) **20.05** Ace Ventura 2. – Hív a természet. Amerikai vígjáték (1995) (12) **22.00** The Walking Dead: Daryl Dixon. Horrorsorozat, I/2. (18) **22.45** Fargo. Amerikai krimisorozat, V/8. (18) **23.35** Crank 2. – Magasfeszültség. Amerikai akciófilm (2009) (18)

DUNA

06.00 Híradó; Nemzeti Sporthíradó
06.45 Névjegyek (ism.)
06.48 Srpski ekran
07.10 Unser Bildschirm
07.45 Öt kontinens
08.10 Önök kérték! (ism.) 6
08.45 Bor, mámor, szerelem
Szlovák sorozat, I. 109/57. (ism.) 12
09.35 Család-barát
10.05 Egy Perc Híradó
10.08 Napsugár
Török sorozat, I. 117/40. (ism.) 12
11.00 Család-barát
11.55 Álmok álmodói
Hugonnai Vilma
12.00 Déli harangszó
12.01 Híradó; Nemzeti Sporthíradó
12.49 Párizsi beszállók
13.00 Lara választása
Horvát telenovella, I. 182/137. 12
13.40 Családi kör 12
14.35 A világ egy terített asztal
Galícia 12
15.05 Családi kör 12
15.25 Egy Perc Híradó (ism.)
15.26 Időjárás-jelentés
15.30 Önök kérték! 6
16.00 Ridikül 12
17.00 Agytorna
17.20 Ízőrzők Zalamerenye 6
18.00 Híradó; Nemzeti Sporthíradó
18.40 Névjegyek
18.50 Napsugár
Török tévéfilmsorozat, I. 117/41. 12
19.35 Mindennapi (ism.)
19.45 Bor, mámor, szerelem
Szlovák sorozat, I. 109/58. 12
20.30 SzerencsePerc (ism.) 12
20.45 Jób lázadása
Magyar filmdráma (1982)
Fsz.: Zenthe Ferenc, Temessy Hédi, Fehér Gábor, Rudolf Péter, Leticia Cano, Alattyán József, Ambrus András, Angelusz Iván.
R.: Gyöngyössy Imre, Kabay Barna 12
22.20 Kenó 12
22.30 Az Atlanti-óceánon át
Történelmi filmsorozat, I. 8/8.
Otthon 12
23.30 A Nagyok
Bodor Ádám 1. (ism.)
00.05 Az érzelmek tengerén
Török sorozat, I. 123/24. 12
00.55 Downton Abbey
Angol tévéfilmsorozat, III/4. 16

DUNA WORLD

05.55 Hetedhét kaland (ism.)
06.05 M2 matricák
– Igaz vagy hamis
06.15 Esély (ism.)
06.40 Kék bolygó (ism.)
07.05 Magyar gazda (ism.)
07.25 Mindennapi (ism.)
07.35 Időjárás-jelentés
07.38 Családi kör (ism.) 12
08.30 Élő népzene
09.30 Jó ebédhez szól a nóta
10.30 Vers mindenkinek
Arany János: Tetemrehívás (Jámbor József) (ism.)
10.35 Isten kezében (ism.)
11.00 Lét-Ige
Protestáns magazin (ism.)
11.35 Talpig úriasszony
Magyar tévéjáték (1970)
Fsz.: Béres Ilona, Besztercei Pál, Bulla Elma, Csűrös Karola, Farkas Zsuzsa, Gábor Miklós, Körmendi János, Ronyecz Mária.
R.: Esztergályos Károly 12
12.55 Névjegyek (ism.)
13.00 Híradó
13.20 Időjárás-jelentés
13.25 Srpski ekran (ism.)
13.55 Unser Bildschirm (ism.)
14.25 Summa (ism.)
14.55 Magyar világ (ism.)
15.25 Család'24 (ism.)
15.50 Hogy volt?!
Magyar szórakoztató műsor
Háttérzenekarok
16.50 Család-barát (ism.)
17.55 Magyar nők
Tolnay Klári
18.30 Önök kérték! (ism.) 6
19.00 Jó ebédhez szól a nóta (ism.)
20.00 Dunaszőkítés – Anti-tóksó
Magyar szórakoztató műsor
Taliándörögd 12
20.50 Álmok álmodói
Grosics Gyula
21.00 Híradó; V4 Híradó
21.35 Párizsi beszállók
Párizsi beszállók – úszás, Telegdy Ádám
21.40 Ridikül (ism.) 12
22.40 Mindhalálig
Magyar dokumentumfilm 16
23.25 Rémálmok nyomában
Magyar dokumentumfilm 12
00.35 Vers mindenkinek
00.38 Hetedhét kaland (ism.)

M1

Óránként Híradó, sport, időjárás; félóránként Hírek **06.00** Híradó **06.45** VILÁGHíradó (ism.) **07.00** Híradó **07.33** Ma reggel **08.00** Híradó **08.20** Ma reggel **08.33** Ma reggel **09.00** Híradó **09.22** Ma délelőtt **09.33** Ma délelőtt **10.00** Híradó **10.22** Ma délelőtt **10.33** Élő egyház **10.50** Ma délelőtt **11.33** hadERŐ – „Hazámat szolgálom!" **11.50** Ma délelőtt **12.01** Híradó **12.50** Ma délután **13.00** Híradó **13.22** Ma délután **13.33** Ma délután **14.00** Híradó **14.22** Ma délután **14.33** Világ (ism.) **14.50** Ma délután **15.00** Híradó **15.22** Ma délután **15.33** Élő egyház (ism.) **15.50** Ma délután **16.00** Híradó **16.20** Ma délután **16.33** Magyar gazda (ism.) **17.00** Híradó **17.15** Ma délután **17.45** Agenda (ism.) **18.00** Híradó **18.45** Ma este **19.00** Időjárás-jelentés **19.04** VILÁGHíradó (ism.) **19.30** Híradó **20.35** Ma este **21.00** Híradó **21.22** V4 Híradó **21.30** VILÁGHíradó (ism.) **22.00** Híradó **22.40** Ma éjjel **23.00** Híradó **23.15** Angol, német, orosz, kínai nyelvű hírek **23.30** VILÁGHíradó (ism.) **24.00** Himnusz **00.02** ZÁRÓHíradó **00.20** Ma éjszaka

M4 SPORT

07.30 Szabadidő (ism.) **08.00** Labdarúgás. OTP Bank Liga: ZTE–Ferencvárosi TC (ism.) **10.00** Nemzeti Sporthíradó **10.15** Asztalitenisz magazin **10.30** Az olimpiai láng meggyújtása **11.30** Úti cél: Párizs 2024 (ism.) **12.00** Kézilabda-magazin (ism.) **13.00** Nemzeti Sporthíradó (élő) **13.30** GÓÓÓL!2 (ism.) **14.30** UEFA Bajnokok Ligája magazin (ism.) **15.00** Kézilabda olimpiai selejtező. Magyarország–Japán női mérkőzés (ism.) **17.00** Kosárlabda-magazin (élő) **17.45** Tippmix férfi kosárlabda NB I. Negyeddöntő mérkőzés (élő) **19.45** Fradi Tv **20.15** Felvezető műsor **21.00** UEFA Bajnokok Ligája. FC Barcelona–Paris Saint-Germain negyeddöntő visszavágó mérkőzés (élő) **23.20** UEFA BL összefoglaló (élő) **24.00** Labdarúgás. Merkantil Bank Liga: Vasas FC–HR-RENT Kozármisleny (ism.) **01.50** Labdarúgás. OTP Bank Liga: Kisvárda Master Good–Újpest FC (ism.)

M2

05.00 Pom-Pom meséi **05.05** A kockásfülű nyúl **05.10** Frakk, a macskák réme **05.20** Mesélj nekem! **05.30** A nagy ho-ho-ho horgász **05.35** A legkisebb Ugrifüles **05.45** Vízipók-Csodapók **05.55** Töf-Töf elefánt **06.00** Bogyó és Babóca **06.10** Apollo és a csodabogarak **06.35** Zou **07.00** A Mancs őrjárat **07.25** Hetedhét kaland **07.35** M2 matricák – Négyzetgyök **07.39** Rímerdő versfilmek **07.40** Derítsük k!hívás 2024 **07.45** Zoom, a fehér delfin 6 **08.10** Az ifjú Robin Hood kalandjai 6 **08.35** Kalózka és Kapitány kalandjai 6 **08.55** A dzsungel könyve 6 **09.20** Büdi és Markosz **09.40** Raju, a riksa **10.05** Számoljunk Paulával **10.30** Limb-lomb, a kincses sziget **10.50** Derítsük k!hívás 2024 **10.55** Frakk, a macskák réme **11.00** Mesélj nekem! **11.10** Kelj fel, Marci! 6 **11.25** A kis Malabar 6 **11.34** Denver, az utolsó dinoszaurusz 6 **12.00** Alvin és a mókusok 6 **12.45** Ernest és Célestine 6 **13.25** Mini Madagaszkár – Vár a nagyvilág 6 **13.45** Gortimer Gibbon nem hétköznapi kalandjai 12 **14.10** Gyerekek a faluból 12 **14.50** Varázslatos hercegkisasszonyok 6 **15.05** Super Wings – A szárnyalók 6 **15.30** M2 matricák – Négyzetgyök **15.35** M2 matricák – Hevül a vegyület **15.40** Derítsük k!hívás 2024 **15.45** Yakari 6 **16.25** Denver, az utolsó dinoszaurusz 6 **16.50** A dzsungel könyve 6 **17.15** Alvin és a mókusok 6 **17.25** Alvin és a mókusok 6 **17.35** Alvin és a mókusok 6 **18.00** Kalózka és Kapitány kalandjai 6 **18.25** Mini Madagaszkár – Vár a nagyvilág 6 **18.50** Super Wings – A szárnyalók 6 **19.15** Az ifjú Robin Hood kalandjai 6 **19.40** Hetedhét kaland **19.55** Dínók nyomában

M2 PETŐFI

20.00 Heartland. Kanadai családi filmsorozat, I. 13/12. Semmi sem tart örökké 12 **20.50** Esti Kornél 12 **21.50** Mit kíván? 12 **22.25** Az A38 Hajó színpadán. Zuboly 12 **23.20** Kulisszák mögött az A38 Hajón. Mgzavrebi 12 **00.20** Akusztik. Kis Grófo (ism.)

MAGYAR KATOLIKUS RÁDIÓ

Budapest 102,1 MHz,
és további tizenkilenc városban.
Hírek minden egész órakor

5.34 Napi evangélium – Felolvassa: Varga László **5.40** A Vatikáni Rádió magyar műsora (a tegnap esti adás ismétlése) **6.00** Harangszó **6.05** Szentek, szent életű emberek **6.15** Benső végtelen – Simone Weil: Ami személyes, és ami szent (60/34.) **6.30** Hírtükör **6.50** Múltidéző **6.52** Reggeli ima **7.00 Szentmise – közvetítés Budapestről, a városmajori Jézus Szíve-plébániatemplomból** 7.50 Jegyzet – Sarány István olvassa fel írását **8.08** Reggeli riport **8.17** Agrár-világ – hírek a mezőgazdaságból **8.42** Állj, most én beszélek! – gyermekjogi rovat **8.52** Műsorajánló **9.04** Házunk táján **10.08** Reggeli riport (ism.) **10.20** Műsorajánló **10.30** Varázsdoboz – mesés irodalom **11.04** Hangoló **12.00** Harangszó **12.01 Úrangyala-imádság 12.08** Napi evangélium (ism.) **12.10** A Vatikáni Rádió magyar műsora (a tegnap esti adás ismétlése) **12.30** Guzsalyas **13.04** Magvetés (ism.) **13.30** A lélek titkai – Miért tud fájni annyira a csalódás? Mit élünk át, amikor csalódunk? Lehet belőle jól kijönni? Vendégünk Dr. Gőgh Edit neurológus, pszichiáter főorvos. (ism.) **14.04** Hangárium **14.30** Rádiós regénytár – Ének a búzamezőkről Móra Ferenc regényéből Papp János olvas fel. 25/14. rész **15.04** Akvarell – kulturális paletta **15.50** Műsorajánló **16.04** Pesti mesék **16.30** Dallamív – Sanzonparádé **17.04** Kerengő **17.30** Kerengő – közéleti beszélgetések **18.04** A médiavilág erkölcséről **18.30** Hírtükör **18.50** Múltidéző (ism.) **19.00** Harangszó **19.01 Rózsafüzér-imádság 19.35** Varázsdoboz – mesés irodalom (ism.) **20.04** Miért szeretem? – vallomások irodalomról, művekről, szerzőkről **20.17** Jegyzet (ism.) **20.30** Hangoló **21.04** Napi evangélium (ism.) **21.08** A Vatikáni Rádió magyar műsora **21.30** Rádiós regénytár – Ének a búzamezőkről Móra Ferenc regényéből Papp János olvas fel. 25/14. rész (ism.) **22.04** Vendég-oldal – válogatás a Szent István Rádió műsorából **23.00** A médiavilág erkölcséről (ism.) **23.30** Hangoló **0.03** Angyalok citeráján – vers éjfél után **0.30-5.30** Ismétlések

KOSSUTH RÁDIÓ

04.03 „Hajnali" népzene korán kelőknek **04.25** Rákóczi induló **04.30** Határok nélkül **05.00** Hajnal-táj **05.58** Napi ima **06.00** Jó reggelt, Magyarország! **09.07** Délelőtt **11.00** Krónika **11.07** A Hely **11.30** Krónika **11.32** Vendég a háznál **11.58** Harangszöveg **12.00** Déli harangszó **12.01** Déli krónika **12.37** Közlekedés **12.38** Időjárás **12.39** Nemzeti sportkrónika **12.51** Vízállásjelentés **13.00** Krónika **13.04** Ütköző **13.30 Tanúim lesztek – a Római Katolikus Egyház félórája 14.00** Krónika **14.06** Erdők s vizek közt **14.30** Krónika **14.34** Felfedező – az egészségről **15.00** Krónika **15.09** Időjárás **15.11** Trendidők **15.25** Édes anyanyelvünk **15.30** Krónika **15.32** Kalendárium **16.00** Krónika **16.08** Közlekedés **16.09** Időjárás **16.12** Jó napot, Magyarország! **17.20** Nemzeti sportkrónika **17.30** Krónika **18.00** Krónika **18.02** Határok nélkül **18.30** A nap kérdése **19.00** Krónika **19.08** Az este **19.30** Vármegyéről vármegyére **19.32** Nagyok **20.00** Krónika **20.12** Kobak könyve **20.26** Vers napról napra **20.30** Édes anyanyelvünk **20.35** Európa egy percben **20.37** XX. századi történelem **21.00** Krónika **21.06** Bán Mór: Isten árnyéka. Hangjátékson Bán Mór regénye alapján **22.00** Krónika **22.27** Időjárás **22.30** Sportvilág **23.00** Krónika **23.05** Ütköző **23.35** A Hely **24.00** Himnusz; Hírösszefoglaló

BARTÓK RÁDIÓ

06.05 Muzsikáló reggel **09.07** Muzsikáló délelőtt **11.30** Cine-java – a legjobb filmzenék **12.05** Népzene **12.35** Henry Purcell: Óda Szent Cecília napjára **13.30** Az Ewald Rézfúvós Kvintett játszik **13.47** Martin Fröst (klarinét) és a Leonkoro Quartet hangversenye **15.06** Muzsikáló délután **18.00** Muzsikuslegendák **19.00** Prológ. Federico Ricci: La Prigione di Edimburgo **19.35** Opera. Federico Ricci (1809–1877): La Prigione di Edimburgo. Szövegét Gaetano Rossi írta. Vez.: Gabriele Bellini. Km.: Geoffrey Mitchell Kórus, Philharmonia Zenekar **20.57** Alasdair Beatson (zongora) és a NASH Ensemble hangversenye. Az együttes tagjai: Corey Cerovsek, Michael Gurevich (hegedű), Rachel Robert (mélyhegedű), Adrian Brendel (gordonka) 1. Wolfgang Amadeus Mozart. Esz-dúr zongoraverseny K. 449, 2. Gabriel Fauré: c-moll zongoraötös op 15 **22.00** Ars nova – a XX–XXI. század zenéje. Ligeti 100 – a Ligeti Ensemble hangversenye. Vez.: Keller András és Vajda Gergely **23.00** Éjszakai jazzklub. Lemezbemutató – Sebestyén Patrik Sextet: Wandering In Memory Palace. 1. Sebestyén Patrik: a) Now What To Do, b) Taormina, 2. Stummer Márton: Sauna, 3. Farkas Zsolt: Song For Chick, 4. Sebestyén Patrik: Charming Eyes, 5. ifj. Oláh Kálmán: Neighborhood **23.58** Szózat **24.00** Notturno

MÁRIA RÁDIÓ

Földfelszínen: 88,8 MHz (Budapest) 98,9 MHz (Gyál), 106,3 MHz (Monor), 91,7 MHz (Pécel), műholdon: DIGI és UPC szolgáltatók, IPTV-hálózaton: T-Home és Invitel szolgáltatók, internet: www.mariaradio.hu

00.00 Boldogasszony anyánk **00.05 Örvendetes rózsafüzér 00.45** Hitvalló **01.10** Kincsesláda **01.55** Ne féljetek! **02.00** Aktuális **02.40** Katolikus társadalmi tanítás **02.55** Igéző **03.00** Irgalmasság órája **03.15** Egyszerű szavak **03.30** Isten patikája **04.15** Hitünk és életünk **05.00 Világosság rózsafüzér 05.40** Isten velünk **05.44** Abba Pater **05.55** Hírpercek **06.00** Zsolozsma **06.32** Hírek a Vatikánból **06.52** Programajánló **06.57** Hírpercek **07.02** Igéző **07.05** Napindító – reggeli magazinműsor Virágh József atyával **08.25** A mi rádiónk hírei **08.30** Aktuális **08.55** Hírpercek **09.00 Szentmise – Vác, Győzelemről nevezett Szűz Mária- (Fehérek) templomból 09.45** Tervező **09.50** Nézőpont **09.55** Hírpercek **10.00** Hitünk és életünk **10.40** Hírpercek **10.50** Mária út **11.25** Zsolozsma – olvasmányos és napközi imaóra **11.55** Hírpercek **12.00** Regina caeli **12.02** Műsorismertetés **12.05** Béke a földön **12.10** Programajánló **12.15 Fájdalmas rózsafüzér 12.55** Hírpercek **13.00** Örök ige **13.10** Isten velünk **13.15** Lelkiségi irodalom **13.25** Fehér barátok **13.55** Hírpercek **14.00** A nap evangéliuma **14.15** Jóhírek **14.30** Napi útravaló **14.45** Hírpercek **14.50** Imalánc **15.00** Irgalmasság órája **15.15 Dicsőséges rózsafüzér 15.55** Hírpercek **16.00** Tanúságtétel **16.25** Hírpercek **16.30** Egyszerű szavak **16.35** Hazafelé **17.55** Hírpercek **18.00** Életre hangoló **18.50** Igéző **18.55** Hírpercek **19.00** Zsolozsma – **19.25** Az igazság szabaddá tesz **19.45** Hírpercek **19.55** Ráhangoló **20.00** Kiáltás – ima a nemzetért kegyhelyekről **20.16** Függőségről mindenkinek **20.55** Hírpercek **21.05** Sorstársak **21.55** Hírpercek **22.00** Meghallgatlak **22.50** Nézőpont **22.55** Hírpercek **23.00** Hírek a Vatikánból **23.20** Ismerd meg magad **23.40** Zsolozsma **23.55** Hírpercek

APOSTOL

7.10 Belső gerinctorna **7.20** Napköszöntő **7.32, 22.30** Zsolozsma **8.00, 17.00 Szentmise 8.45** Rózsafüzér **9.20** Élet az egyházban – Válogatás a Szent István Televízió műsorából **10.20** Apostol – Diószegi László műsora **11.20** Parancsok szeretetből **12.00** Imamaraton – Szűz Mária székesegyház, Ausztrália **12.45** Híre **13.00** Szentségimádás **14.00** Igeforrás – Bábel Balázs atya műsora **15.00** Irgalmasság órája **15.30** Napköszöntő (ism.) **15.40** Képújság **16.00** Párbeszéd – Apostol (ism.) **17.45** Rózsafüzér **18.20** Gyereksarok **18.50** Homília **19.05, 22.45** Élet az egyházban (ism.) **20.00** Parancsok szeretetből (ism.) **20.45** Budai híradó **21.00** Mária köszöntő **21.30** Párbeszéd – Mottó (ism.) **23.35** Képújság

Szent István Rádió

5.00 Napköszöntő **7.00 Szentmise 7.35, 14.50** Szentek, szent életű emberek **8.15** Játék **9.05** Egymás közt **10.05** Kerengő (MKR) **10.45, 19.50** A lélek szava **11.05** Cseperedő **11.30** Vatikáni rádió (ism.) **12.05** Egyházi hírek **12.15** Evangélium, Szólj, Uram! **13.05** A zene mesterei (ism.) **14.05** Az erdő fohásza **14.35** Legyetek szentek! **15.05** Templom-tér-kép (MKR) **15.30** Hitvalló **16.05** Kívánságműsor **16.30** Iránytű **17.00** Regionális hírek **17.15** Kora esti hírmondó **17.40** Regionális sporthírek **18.00 Rózsafüzér 18.35** Könyv-jelző (ism.) **19.15** Mustármag **19.45** Esti mese **20.05** Egyházfórum **21.05** Kávéház (ism.) **22.10** Mindennapi egészségünk (ism.) **23.05** Vatikáni rádió **23.25** Hitvalló (ism.)

EURÓPA RÁDIÓ europaradio.hu

6.00 Hírek **6.20** Nem csak kenyérrel él az ember **6.30** Rövidhírek **6.40** Napindító **7.00** Régió krónika **7.00–9.00** Kontinentális reggeli **9.00** Hírek **9.10** Kitekintő **10.00** Hírek **10.10** Művészbejáró **11.00** Hírek **11.10** RefTér **12.00** Régió krónika **12.15** Mindennapi irodalom (ism.) **13.00** Hírek **13.10** Aréna **14.00** Hírek **14.10** Határtalan **15.00–17.00** Svédasztal **16.30** Régió krónika **17.00** Hírek **17.10** Kitekintő **18.00** Hírek **18.10** Művészbejáró (ism.) **19.00** Régió krónika **19.30** Esti nyugalom **20.00** Hírek **20.10** RefTér (ism.) **21.00** Hírek **21.10** Mindennapi irodalom **22.00** Hírek **22.10** Zenesáv

EWTN

0.30 Vatikáni Rádió **1.00** Vaticano **5.20** Napi gondolatok az evangéliumról **6.00** Angelica anya tanítása **7.00 Szentmise** (élő) **7.35** Regina coeli **8.00** Vatikáni Rádió **8.30 Szentmise** (élő) **9.10** Communio – Lengyel Gyula atyával **11.30** Rome Reports **12.00** Regina coeli **12.40** Angelica anya tanítása **14.00** EWTN Daily Mass **15.00** Az Isteni Irgalmasság rózsafüzére **15.25** A nap verse **16.00** Rosarium **16.30** Napi gondolatok **16.40** Venite Adoremus **17.00 Szentmise 18.00** Igehirdető **20.00 Szentmise 20.35** Amit érzek... (ism.) **22.00** Communio (ism.)

hírTV

05.00 Napi aktuális (ism.) **06.00** Napi aktuális (ism.) **06.50** Híradó **07.30** Napindító **09.30** Napindító+ **10.00** Televíziós vásárlás **11.00** Vetítő: Küldetés. R.: Fazekas Lajos (12) **12.00** Híradó **13.00** Láncreakció **14.00** Vezércikk – Olvasunk a sorok között (ism.) **15.00** Híradó **15.30** Paláver **17.00** Híradó **17.30** Radar **18.30** Híradó **19.15** Napi aktuális **20.05** Napi aktuális **21.00** Vezércikk – Olvasunk a sorok között **22.00** Híradó **22.40** Radar (ism.) **23.30** Napi aktuális (ism.) **00.10** Napi aktuális (ism.) **01.00** Hazahúzó **02.00** Televíziós vásárlás **03.00** Vetítő (ism.): Küldetés. R.: Fazekas Lajos (12) **03.50** Vezércikk – Olvasunk a sorok között (ism.) **04.30** Láncreakció (ism.)

M5

08.55 16. zsoltár – Volt egyszer egy színház (12) **09.40** Arborétumok, gyűjteményes kertek **09.55** Hetty Feather. Angol sorozat (12) **10.25** Amit csak a madár lát (6) **10.55** Kiállítások a nagyvilágból. Michelangelo (12) **11.55** Múzeumtúra – francia módra (12) **12.55** Hazajáró (ism.) **13.25** A királynő szigetei. Skye (6) **14.20** A hét műtárgya **14.30** Hajnali láz. Magyar filmdráma (2014) (12) **16.20** Magyar Krónika **16.55** Hetty Feather. Angol sorozat (12) **17.30** Ön is tudja? **18.00** Librettó (12) **18.45** Agenda **19.00** Magda naplója. Magyar dokumentumfilm (12) **20.00** Ez itt a kérdés (12) **21.00** Saul fia. Magyar filmdráma (16) **22.50** Nem szabadott sírnunk. Lengyel dokumentumfilm (2021) (12) **23.30** MüpArt. Oláh Kálmán: Modern Renaissance

Szeretteim, minden egyes bukásunk – legyen szó akár súlyos és szokásszerűen elkövetett bűnről is – egy kis lépéssé válhat a nagyobb fokú tökéletesség felé.
Szent Maximilian Kolbe

A NAP MŰSORA

Duna Tv – 20.45

Jób lázadása

Magyar filmdráma (1982) • Gyöngyössy Imre és Kabay Barna Oscar-díjra jelölt filmje a gyermek szemszögéből ábrázolja a holokausztot. A történet szerint a jómódú juhász, Jób **(Zenthe Ferenc)** és felesége, Róza **(Temessy Hédi)** miután elveszítik hét gyermeküket, 1943-ban, a vészkorszak kezdetén örökbe fogadnak egy hatéves keresztény kisfiút, Lackót **(Fehér Gábor)**, hogy rá hagyományozzák vagyonukat, kultúrájukat. A film története párhuzamba állítható a bibliai Jóbéval, hiszen neki is hét gyermeke hal meg, az emberi ésszel felfoghatatlan csapások közepette mégis megmarad az Istenbe vetett hite. A filmbeli Jób az egyetemes békét és szeretetet testesíti meg a holokauszt tragikus történéseinek idején. A film egyik kulcsmondatát Jób barátja, a vándorkoldus szerzetes, Günther fogalmazza meg, idézve az evangéliumot: „Isten Báránya, te, aki elveszed a világ bűneit, irgalmazz nekünk!" **(bd)**

sport1

06.00 Televíziós vásárlás **07.45** Labdarúgás. Olasz bajn., 32. ford., Internazionale–Cagliari (ism.) **10.00** Televíziós vásárlás **10.45** UFC 300, Las Vegas, Alex Pereira–Jamahal Hill (ism.) **14.15** Kézilabda. Német Kupa, döntő (ism.) **16.15** Harmadik félidő **17.45** Ökölvívás. Sugar Ray Robinson–Jake LaMotta, 6. meccs **18.30** Labdarúgás. Made in Italy – Torino **18.45** Labdarúgás. Olasz bajnokság, 32. forduló, összefoglaló **20.00** Labdarúgás. BL, negyeddöntő, 2. mérk., előzetes (élő) **20.45** Labdarúgás. BL, negyeddöntő, 2. mérkőzés (élő) **23.00** Labdarúgás. BL, nyolcaddöntő, 2. mérk. (élő) **23.45** Alley-Oop (ism.) **00.45** Harcművészmagazin **01.00** NBA. A rájátszásba jutásért (élő)

SPEKTRUM

08.00 LEGO Masters – Új-Zéland I/6. (12) **09.00** A levegő harcosai II/2. (16) **10.05** Élet a Fagypont alatt: Kanada I/8. (12) **11.05** Fikció vagy valóság III/3. (12) **12.05** Rejtélyes furcsaságok II/10. (12) **13.00** A levegő harcosai II/3. (12) **14.05** Fermont: A vasérc város I/14. (12) **14.30** Várfoglalók II/2. (12) **15.05** Élet a fagypont alatt: Kanada II/1. (12) **16.05** LEGO Masters – Új-Zéland I/6. (12) **17.05** Rejtélyes furcsaságok II/10. (12) **18.05** Életösztön – Történtek a túlélésről I/6. (12) **19.00** LEGO Masters – Új-Zéland I/7. (12) **20.00** Rejtélyes furcsaságok II/11. (12) **20.55** II. világháború – Út a győzelemig I/7. (12) **22.00** Élet a hadihajón III/2. (12) **23.00** Rácsok mögött: a világ legkeményebb börtönei III/4., 6. (12) **01.00** Norvég életmentők I/21. (12)

NATIONAL GEOGRAPHIC

07.00 Lecsapolt óceán (12) **09.00** Alaszka: Az új nemzedék (12) **10.00** Jeges pokol Norvégiában (12) **11.00** A történelem roncsai (12) **12.00** A II. világháború a magasból (12) **13.00** Ausztrália a magasból (12) **14.00** Meghökkentő időjárás (12) **15.00** Szélsőséges szerelők (12) **16.00** Csempészek és határőrök. Fegyverek és New York (12) **17.00** Bekasztlizva külföldön (12) **18.00** Élet Sydney repülőterén. Pénteki csúcs (12) **19.00** Tényleg így készül?! (12) **20.00** A II. világháború a magasból. Út a Dnapig (12) **21.00** Tengelyhatalmak: Út a veréséghez. Hiányzó erőforrások (12) **22.00** Elárultam Hitlert (16) **23.00** A Blitz: London legsötétebb napjai (16) **24.00** Apokalipszis: a második világháború (16)

tv paprika

09.30 Mary, a mesterszakács (12) **10.00** Receptbolondok **10.30** Az én vidéki konyhám (12) **11.00** Húsimádók klubja (12) **12.30** Régi ízek nyomában (12) **13.00** Pepe egészséges konyhája (12) **13.30** Justine malajziai finomságai **14.00** David Rocco: Az otthon ízei **14.30** Az én vidéki konyhám (12) **15.00** Receptbolondok **15.30** Alma Obregon desszertjei **16.00** Sütimester – Svédország **17.00** Serpenyőben az egész világ **17.30** Szezonról szezonra **18.00** Régi ízek nyomában (12) **18.30** Jiří, a húsimádó (12) **19.30** Receptbolondok **20.00** Mary, a mesterszakács (12) **20.30** Justine malajziai finomságai **21.00** David Rocco: Az otthon ízei **21.30** Az én vidéki konyhám (12) **22.00** Alma Obregon desszertjei **22.30** Sütimester

VIASAT3

08.25 Férjek gyöngye (12) **09.25** Egy kapcsolat szabályai. Amerikai vígjátéksorozat, VI/12–15. **11.25** Férjek gyöngye VI/18–21. (12) **13.25** Dinasztiák IV/7–8. (12) **15.10** Doktor House. Amerikai sorozat, VII/5–6. (16) **17.05** A Grace klinika **19.00** Az újonc. Amerikai vígjátéksorozat, III/14. (16) **20.00** Adom a napom. Élő spéci talk show, III/2. (12) **21.00** Tűzfal. Amerikai–ausztrál thriller (2006). Fsz.: Harrison Ford, Virginia Madsen, Paul Bettany (12) **23.20** Ocean's 8 – Az évszázad átverése. Amerikai akciófilm (2018). Fsz.: Sandra Bullock, Cate Blanchett, Anne Hathaway, Helena Bonham Carter, Sarah Paulson, Mindy Kaling (12) **01.35** A Grace klinika VI/10–11. (12) **03.00** Doktor House (16)

RTL

06.00 Reggeli. Magazinműsor (12) **09.00** Szerelem és más bajok. Török sorozat, I/42. (12) **10.05** Teleshop **10.35** Nevess csak! (12) **10.45** Fókusz (ism.) (12) **11.35** A gyanú árnyékában (12) **12.30** Szívek szállodája. Amerikai vígjátéksorozat, VI/22. (12) **13.30** Aranykalitka. Török sorozat, II/28. (12) **14.30** Magnum. Akciókrimi-sorozat, IV/13. (12) **15.30** A mentalista. Amerikai krimisorozat, IV/22. (12) **16.35** Keresztanyu. Magyar sorozat, II/42. Teltház (12) **18.00** RTL Híradó – Esti kiadás **18.55** Fókusz (12) **20.00** Az álommeló. Üzleti reality, II/17. (12) **21.35** Az Árulók – Gyilkosság a kastélyban. Krimi-reality, I/6. (12) **23.00** RTL Híradó **23.35** Házon kívül. Heti magazin (ism.) (12) **00.10** Lucifer. Krimivígjáték-sorozat, III/13. (16)

tv2.hu

06.10 Tűsarok. Stílusmagazin (12) **06.15** Mokka. Reggeli magazin (12) **08.45** Mokkacino. Reggeli magazin (12) **09.40** Teleshop **11.20** Csapdába csalva (12) **12.00** Tények délben. Hírműsor **12.30** Walker, a texasi kopó. Amerikai akciósorozat, 22–23. (12) **14.35** Leona bosszúja. Mexikói sorozat, 46. (12) **15.40** Testvérek. Török sorozat, 15. (12) **16.45** A három nővér. Török romantikus sorozat, 5. (12) **18.00** Tények **18.45** Tények Plusz (12) **19.55** Házasság első látásra. Magyar realitysorozat (12) **21.20** Hazatalálsz. Magyar sorozat, 22. (12) **22.30** Farm VIP. Magyar realitysorozat (12) **00.25** Tények extra. Hírműsor **01.00** Walker, a texasi kopó (ism.) (12) **02.00** Exek és nyomozók. Krimisorozat, 11–12. (16)

FILM+

05.00 Tibor vagyok, de hódítani akarok! Magyar vígjáték (2006) (12) **06.45** A titkos kert. Amerikai–angol–francia film (2020) (12) **08.45** Gólyák. Amerikai animációs kalandvígjáték (2016) (12) **10.25** Táncoló talpak. Amerikai animációs kalandvígjáték (2006) (12) **12.30** Pluto Nash – Hold volt, hol nem volt… Akciovígjáték (2002) (12) **14.30** Ki a faszagyerek? Akciovígjáték (2005) (12) **16.20** Ocean's Eleven – Tripla vagy semmi. Amerikai akciófilm (2001) (12) **18.40** Mr. & Mrs. Smith. Amerikai akciovígjáték (2005) (12) **21.00** Szemfényvesztők. Francia–amerikai akciófilm (2013) (12) **23.20** Másnaposok 3. Amerikai vígjáték (2013) (16) **01.20** Harcosok klubja. Amerikai akciófilm (1999) (18)

FILM MANIA

06.00 Zoom In (12) **06.20** Close Up (12) **06.50** Megtalálni a nagy Őt. Amerikai romantikus film (2002) (16) **08.50** Enyém a vár. Angol filmdráma (2003) (12) **11.15** Hatalmas aranyos. Amerikai vígjáték (1996) (12) **13.10** Eltanácsolt tanácsadó. Amerikai vígjáték (2001) (12) **14.55** Gosford Park. Amerikai–német–angol–olasz filmdráma (2001). Fsz.: Maggie Smith, Michael Gambon, Ryan Philippe (12) **17.45** Felszarvazták őfelségét. Francia–spanyol–olasz–NSZK vígjáték (1971). Fsz.: Louis de Funès, Yves Montand (12) **20.00** Nagy Sándor, a hódító. Amerikai film (2004). Fsz.: Anthony Hopkins, Colin Farrell (16) **23.15** 88 perc. Amerikai film (2007) (18) **01.25** Tébolyult. Amerikai horror (2018) (16)

amc

06.00 A nagy balhé. Hongkongi akciófilm (1973) (12) **08.45** A tenger szívében. Amerikai kalandfilm (2015) (12) **11.25** Bosszú El Pasóban. Olasz westernvígjáték (1968) (12) **13.50** Az éhezők viadala. Amerikai kalandfilm (2012) (12) **16.45** A titkok könyvtára 3. – A Júdás-kehely átka. Amerikai kalandfilm (2007) (12) **18.40** A randiguru. Amerikai vígjáték (2005) (12) **21.00** Maga a pokol. Akciothriller (2003) (12) **22.45** A fenevad. Amerikai–ausztrál akciothriller (2007) (18) **00.35** The Walking Dead: Daryl Dixon. Horrorsorozat, I/2. Fsz.: Clémence Poésy, Norman Reedus, Scigliuzzi Louis Puech (18) **01.40** Fargo. Amerikai krimisorozat, V/8. (18) **02.25** Hetedik. Amerikai thriller (1995) (18)

DUNA

06.00 Híradó
06.30 Nemzeti Sporthíradó
06.35 Időjárás-jelentés
06.45 Névjegyek (ism.)
06.49 Hrvatska Kronika
07.15 Ecranul nostru
07.45 Mesterember leszek (ism.)
08.10 Önök kérték! (ism.) 6
08.45 Bor, mámor, szerelem
Szlovák sorozat, I/58. (ism.) 12
09.35 Család-barát
10.06 Egy Perc Híradó
10.08 Napsugár
Török sorozat, I. 117/41. (ism.) 12
11.00 Család-barát
11.50 Álmok álmodói
Örkény István
12.00 Déli harangszó
12.01 Híradó; Nemzeti Sporthíradó
12.49 Párizsi beszállók
Úszás, Késely Ajna
13.00 Lara választása
Horvát telenovella, I. 182/138. 12
13.40 Családi kör 12
14.40 A világ egy terített asztal
Német ismeretterjesztő sorozat.
Schwalm 12
15.05 Családi kör 12
15.25 Egy Perc Híradó (ism.)
15.27 Időjárás-jelentés
15.30 Önök kérték! 6
16.00 Ridikül 12
17.00 Agytorna
17.20 Ízőrzők Táborfalva 6
18.00 Híradó; Nemzeti Sporthíradó
18.40 Névjegyek
18.50 Napsugár
Török tévéfilmsorozat, I. 117/42. 12
19.35 Mindennapi (ism.)
19.45 Bor, mámor, szerelem
Szlovák sorozat, I. 109/59. 12
20.40 SzerencsePerc (ism.) 12
20.45 Skandináv lottó 12
21.00 Az élet dicsérete
Angol tévéfilmsorozat, II. 7/7.
A tökéletes karácsony 12
22.00 Agapé
22.50 Kenó 12
23.00 Közös barátunk
Angol tévéfilmsorozat, 2. 12
23.50 Erdei utakon
– Reviczky Gáborral (ism.) 12
00.20 Az érzelmek tengerén
Török sorozat, I. 123/25. 12
01.05 Downton Abbey
Angol sorozat, 5. 16

DUNA WORLD

05.55 Hetedhét kaland (ism.)
06.05 M2 matricák
– Igaz vagy hamis?
06.10 Kárpáti Krónika (ism.)
07.05 Magyar Krónika
Csárdák és fogadók (ism.)
07.30 Mindennapi (ism.)
07.40 Családi kör (ism.) 12
08.35 Élő népzene
Magyar zenei műsor
09.30 Jó ebédhez szól a nóta
10.30 Vers mindenkinek
10.33 Rome Reports
– Vatikáni híradó (ism.)
10.55 Neked szól! (ism.)
11.00 Találkozás (ism.)
11.15 De őszintén! (ism.)
11.30 A párduc és a gödölye
Magyar tévéfilm (1994)
Fsz.: Tolnai Miklós, Tordai Teri, Bács Ferenc, Balkay Géza, Bata János, Bokor Ildikó, Dunai Tamás.
R.: Mihályfi Imre 12
12.55 Névjegyek (ism.)
13.00 Híradó
13.25 Hrvatska Kronika (ism.)
13.55 Ecranul nostru (ism.)
14.30 Magyar gazda (ism.)
14.55 Kárpát-medence (ism.)
15.20 Hazajáró (ism.)
15.55 Hogy volt?!
Tolcsvay László kedvencei
16.55 Család-barát (ism.)
17.55 Magyar nők Török Sophie
18.30 Önök kérték! (ism.) 6
19.00 Jó ebédhez szól a nóta (ism.)
20.00 Szenes Iván írta
Magyar zenés filmsorozat 12
20.55 Álmok álmodói
Dr. Béres József
21.00 Híradó; V4 Híradó
21.35 Párizsi beszállók
Párizsi beszállók – vízilabda, Fodor Rajmund
21.40 Ridikül (ism.) 12
22.30 Fapados szerelem
Magyar játékfilm (1959)
Fsz.: Krencsey Marianne, Zenthe Ferenc, Somogyi Erzsi, Kállai Ferenc, Mezey Mária, Márkus László. R.: Máriássy Félix 12
23.55 Kontúr (ism.)
00.35 Vers mindenkinek
Somlyó György: Budapest, 1956. Karácsony (Rák Kati)
00.37 Hetedhét kaland (ism.)

M1

Óránként Híradó, sport, időjárás; félóránként Hírek **06.00** Híradó **06.45** VILÁGHíradó (ism.) **07.00** Híradó **07.33** Ma reggel **08.00** Híradó **08.20** Ma reggel **08.33** Ma reggel **09.00** Híradó **09.22** Ma délelőtt **09.33** Ma délelőtt **10.00** Híradó **10.22** Ma délelőtt **10.33** Itthon vagy! (ism.) **10.50** Ma délelőtt **11.00** Híradó **11.22** Ma délelőtt **11.33** Család'24 **11.50** Ma délelőtt **12.00** Déli harangszó **12.01** Híradó **12.50** Ma délután **13.00** Híradó **13.22** Ma délután **14.00** Híradó **14.22** Ma délután **14.33** Kárpát-medence (ism.) **15.22** Ma délután **15.33** Esély (ism.) **15.50** Ma délután **16.00** Híradó **16.20** Ma délután **16.33** Summa (ism.) **17.00** Híradó **17.15** Ma délután **17.45** Agenda (ism.) **18.00** Híradó **18.45** Ma este **19.00** Időjárásjelentés **19.04** VILÁGHíradó (ism.) **19.30** Híradó **20.35** Ma este **21.00** Híradó **21.22** V4 Híradó **21.30** VILÁGHíradó (ism.) **22.00** Híradó **22.40** Ma éjjel **23.00** Híradó **23.15** Angol, német, orosz, kínai nyelvű hírek **23.30** VILÁGHíradó (ism.) **24.00** Himnusz **00.02** ZÁRÓHíradó **00.20** Ma éjszaka

M4 SPORT

07.30 Labdarúgás. Merkantil Bank Liga: Vasas FC–HR-RENT Kozármisleny (ism.) **09.30** Fradi Tv (ism.) **10.00** Nemzeti Sporthíradó (élő) **10.15** Labdarúgás – UEFA BL. FC Barcelona–Paris Saint-Germain negyeddöntő visszavágó (ism.) **12.15** UEFA BL összefoglaló (ism.) **13.00** Nemzeti Sporthíradó (élő) **13.30** Szabadidő (ism.) **14.00** Bringasport (ism.) **14.15** Kosárlabda-magazin (ism.) **15.00** Tippmix férfi kosárlabda NBI. Negyeddöntő mérkőzés (ism.) **17.00** Nemzeti Sporthíradó (élő) **17.15** Asztalitenisz magazin (ism.) **17.35** Röplabda mérkőzés **19.45** Mi vagyunk az Újpest **20.15** Felvezető műsor **21.00** Labdarúgás – UEFA BL. Manchester City–Real Madrid CF negyeddöntő visszavágó mérkőzés (élő) **23.20** UEFA BL összefoglaló (élő) **24.00** Kézilabda olimpiai selejtező. Kamerun–Svédország női mérkőzés (ism.)

M2

05.00 Pom-Pom meséi **05.05** A kockásfülű nyúl **05.10** Frakk, a macskák réme **05.20** Mesélj nekem! **05.30** A nagy ho-ho-ho horgász **05.35** A legkisebb Ugrifüles **05.45** Vízipók-Csodapók **05.50** Töf-Töf elefánt **06.00** Bogyó és Babóca **06.05** Derítsük k!hívás 2024 **06.10** Apollo és a csodabogarak **06.35** Zou **07.00** A Mancs őrjárat **07.25** Hetedhét kaland **07.35** M2 matricák – Hevül a vegyület **07.45** Zoom, a fehér delfin 6 **08.10** Az ifjú Robin Hood kalandjai 6 **08.35** Kalózka és Kapitány kalandjai 6 **08.55** A dzsungel könyve 6 **09.20** Büdi és Markosz **09.40** Raju, a riksa **10.05** Számoljunk Paulával **10.30** Limb-lomb, a kincses sziget **10.50** Frakk, a macskák réme **11.00** Mesélj nekem! **11.05** Derítsük k!hívás 2024 **11.10** Kelj fel, Marci! 6 **11.25** A kis Malabar 6 **11.30** A kis Malabar 6 **11.34** Denver, az utolsó dinoszaurusz 6 **12.00** Alvin és a mókusok 6 **12.45** Ernest és Célestine 6 **13.25** Mini Madagaszkár – Vár a nagyvilág 6 **13.45** Gortimer Gibbon nem hétköznapi kalandjai 12 **14.15** Gyerekek a faluból 12 **14.50** Varázslatos hercegkisasszonyok 6 **15.05** Super Wings – A szárnyalók 6 **15.30** M2 matricák – Négyzetgyök **15.35** M2 matricák – Hevül a vegyület **15.45** Jeremy, a Szuperkaribu 6 **16.25** Denver, az utolsó dinoszaurusz 6 **16.35** Denver, az utolsó dinoszaurusz 6 **16.50** A dzsungel könyve 6 **17.15** Alvin és a mókusok 6 **17.25** Alvin és a mókusok 6 **18.00** Kalózka és Kapitány kalandjai 6 **18.25** Mini Madagaszkár – Vár a nagyvilág 6 **18.50** Super Wings – A szárnyalók 6 **19.15** Az ifjú Robin Hood kalandjai 6 **19.40** Hetedhét kaland **19.50** Derítsük k!hívás 2024 **19.55** Dínók nyomában

M2 PETŐFI

20.00 Heartland. Kanadai családi sorozat, I. 13/13. 12 **20.50** Esti Kornél 12 **21.50** Mit kíván? 12 **22.25** Kulisszák mögött az A38 Hajón. Mgzavrebi (ism.) 12 **23.20** Az A38 Hajó színpadán. Zuboly (ism.) 12 **00.20** Kulisszák mögött az A38 Hajón. Carbonfools (ism.) 12

MAGYAR KATOLIKUS RÁDIÓ

Budapest 102,1 MHz,
és további tizenkilenc városban.
Hírek minden egész órakor

5.34 Napi evangélium – Felolvassa: Varga László **5.40** A Vatikáni Rádió magyar műsora (a tegnap esti adás ismétlése) **6.00** Harangszó **6.05** Szentek, szent életű emberek **6.15** Benső végtelen – Simone Weil: Ami személyes, és ami szent (60/35.) **6.30** Hírtükör **6.50** Múltidéző **6.52** Reggeli ima **7.00 Szentmise – közvetítés Budapestről, a városmajori Jézus Szíve-plébániatemplomból 7.50** Jegyzet – Szikora József olvassa fel írását **8.08** Reggeli riport **8.17** A föld sója **8.42** Tény-kérdés – napi interjú **8.52** Műsorajánló **9.04** Házunk táján **10.08** Reggeli riport (ism.) **10.20** Műsorajánló **10.30** Varázsdoboz – mesés irodalom **11.04** Hangoló **12.00** Harangszó **12.01 Úrangyala-imádság 12.08** Napi evangélium – Felolvassa: Varga László (ism.) **12.10** A Vatikáni Rádió magyar műsora (a tegnap esti adás ismétlése) **12.30** Guzsalyas **13.04** Kerengő – közéleti beszélgetések (ism.) **13.30** Kerengő – közéleti beszélgetések (ism.) **14.04** Hangárium **14.30** Rádiós regénytár – Ének a búzamezőkről Móra Ferenc regényéből Papp János olvas fel. 25/15. rész **15.04** Akvarell – kulturális paletta **15.50** Műsorajánló **16.04** Értékmentő **16.30** Dallamív – egyházzenei összeállítás a Szent István Rádió műsorából **17.04** Kerengő – közéleti beszélgetések **17.30** Kerengő – közéleti beszélgetések **18.04** Világ-egyház **18.30** Hírtükör **18.50** Múltidéző (ism.) **19.00** Harangszó **19.01 Rózsafüzér-imádság 19.35** Varázsdoboz – mesés irodalom (ism.) **20.04** Miért szeretem? – vallomások irodalomról, művekről, szerzőkről **20.17** Jegyzet (ism.) **20.30** Hangoló **21.04** Napi evangélium – Felolvassa: Varga László (ism.) **21.08** A Vatikáni Rádió magyar műsora **21.30** Rádiós regénytár – Ének a búzamezőkről Móra Ferenc regényéből Papp János olvas fel. 25/15. rész (ism.) **22.04** Vendég-oldal – válogatás a Szent István Rádió műsorából **23.00** Világ-egyház (ism.) **23.30** Hangoló **0.03** Angyalok citerán – vers éjfél után **0.30-5.30** Ismétlések

KOSSUTH RÁDIÓ

04.03 „Hajnali" népzene korán kelőknek **04.25** Rákóczi induló **04.30** Határok nélkül **05.00** Hajnal-táj **05.58** Napi ima **06.00** Jó reggelt, Magyarország! **09.07** Délelőtt **11.00** Krónika **11.07** A Hely **11.30** Krónika **11.32** Vendég a háznál **11.58** Harangszöveg **12.00** Déli harangszó **12.01** Déli krónika **12.37** Közlekedés **12.38** Időjárás **12.39** Nemzeti sportkrónika **12.51** Vízállásjelentés **13.00** Krónika **13.04** Ütköző **13.30 Minden időben – a Magyarországi Református Egyház félórája 14.00** Krónika **14.06** Erdők s vizek közt **14.30** Krónika **14.34** Felfedező – nyelvről, irodalomról, zenéről **15.00** Krónika **15.11** Trend-idők **15.25** Édes anyanyelvünk **15.30** Krónika **15.32** Kalendárium **16.00** Krónika **16.12** Jó napot, Magyarország! **17.20** Nemzeti sportkrónika **17.30** Krónika **18.00** Krónika **18.02** Határok nélkül **18.30** A nap kérdése **19.00** Krónika **19.08** Az este **19.30** Vármegyéről vármegyére **19.32** Nagyok **20.00** Krónika **20.12** Kobak könyve **20.20** Csurran és Cseppen **20.26** Vers napról napra **20.30** Édes anyanyelvünk **20.35** Európa egy percben **20.37** Egyszer volt… **21.00** Krónika **21.06** Bán Mór: Isten árnyéka. Hangjátékszor Bán Mór regénye alapján **22.00** Krónika **22.27** Időjárás **22.30** Sportvilág **23.00** Krónika **23.05** Ütköző **23.35** A Hely **24.00** Himnusz; Hírösszefoglaló

BARTÓK RÁDIÓ

06.05 Muzsikáló reggel **09.07** Muzsikáló délelőtt **11.30** Évfordulók **12.35** A Gringolts Quartet játszik **13.26** A Római Szent Cecília Akadémia Zenekara játszik. Vez.: Antonio Pappano 1. Richard Strauss: Négy utolsó ének – a) Tavasz, b) Szeptember, c) Lefekvés előtt, d) Alkonyat, 2. Dmitrij Sosztakovics: X. szimfónia **14.40** Madrigálhangverseny a Budapesti Tomkins Énekegyüttessel **15.06** Muzsikáló délután **18.00** Mesterek órája – Beatrice Rana zongorázik 1. Igor Sztravinszkij: Petruska – három tétel – a) Orosz tánc, b) Petruskánál, c) Farsangutói vásár, 2. Frédéric Chopin: h-moll scherzo op 20, 3. Robert Schumann – Liszt Ferenc: Ajánlás op 25/1, 4. Clara Schumann: a-moll zongoraverseny, 5. Frédéric Chopin: c-moll etűd op 25/12 **19.00** Összhang – a zenei élet aktualitásai. Bemutató a Magyar Állami Operaházban – Mogyeszt Muszorgszkij: Borisz Godunov **19.35** A Magyar Rádió Szimfonikus Zenekarának hangversenye. 1. Claude Debussy: Három noktürn- a) Felhők, b) Ünnepek, c) Szirének, 2. Francis Poulenc: d-moll versenymű két zongorára, 3. Igor Sztravinszkij: A tűzmadár – balett **21.41** Klassz a pARTon 2020 – a Budapesti Vonósok játszanak **22.00** Ars nova – a XX–XXI. század zenéje. David Lang: The writings **23.00** Jazzmozaik **23.58** Szózat **24.00** Notturno

MÁRIA RÁDIÓ

Földfelszínen: 88,8 MHz (Budapest) 98,9 MHz (Gyál), 106,3 MHz (Monor), 91,7 MHz (Pécel), műholdon: DIGI és UPC szolgáltatók, IPTV-hálózaton: T-Home és Invitel szolgáltatók, internet: www.mariaradio.hu

00.00 Boldogasszony anyánk **00.05 Világosság rózsafüzér 00.45** Tanúságtétel **01.10** Életrenövelő **01.55** Ne féljetek! **02.00** Függőségről mindenkinek **02.55** Igéző **03.00** Irgalmasság órája **03.15** Egyszerű szavak **03.30** Szívvel, szakértelemmel **04.15** Hitünk és életünk **05.00 Fájdalmas rózsafüzér 05.40** Isten velünk **05.44** Abba Pater **05.55** Hírpercek **06.00** Zsolozsma – reggeli dicséret **06.32** Hírek a Vatikánból **06.52** Programajánló **06.57** Hírpercek **07.02** Igéző **07.05** Napindító – reggeli magazinműsor Lépes Lóránt atyával **08.25** A mi rádiónk hírei **08.30** Aktuális **08.55** Hírpercek **09.00 Szentmise – Hatvani Újvárosi Szent István királytemplomból 09.45** Tervező **09.50** Nézőpont **09.55** Hírpercek **10.00** Hitünk és életünk **10.40** Hírpercek **10.50** Aktuális **11.25** Zsolozsma – olvasmányos és napközi imaóra **11.55** Hírpercek **12.00** Regina caeli **12.02** Műsorismertetés **12.05** Béke a földön **12.10** Programajánló **12.15 Dicsőséges rózsafüzér 12.55** Hírpercek **13.00** Audiencia **13.55** Hírpercek **14.00** A nap evangéliuma **14.15** Jóhírek **14.30** Napi útravaló **14.45** Hírpercek **14.50** Imalánc **15.00** Irgalmasság órája **15.15 Örvendetes rózsafüzér 15.55** Hírpercek **16.00** Tanúságtétel **16.25** Hírpercek **16.30** Egyszerű szavak **16.35** Hazafelé **17.55** Hírpercek **18.00** Ceferino ház **18.50** Igéző **18.55** Hírpercek **19.00** Zsolozsma – esti dicséret **19.25** Inter arma caritas **19.45** Hírpercek **19.55** Ráhangoló **20.00** Kiáltás – ima a nemzetért kegyhelyekről **20.16** Séta a muzsika kertjében **20.55** Hírpercek **21.05** Aktuális **21.55** Hírpercek **22.00** Szülessünk újjá! **22.50** Nézőpont **22.55** Hírpercek **23.00** Hírek a Vatikánból **23.20** Jászol és Kereszt **23.40** Zsolozsma – befejező imaóra **23.55** Hírpercek

APOSTOL

7.10 Belső gerinctorna **7.20, 15.30** Napköszöntő **7.32, 22.30** Zsolozsma **8.00, 17.00 Szentmise 8.45** Rózsafüzér **9.20, 19.30** Mélykvíz **9.45** Ferenc pápa üzenete Rómából **10.10** Párbeszéd az emberért **11.05, 19.05, 22.45** Ferencesek **11.35** Apostolok fóruma (élő) 06-1-704-4444 **12.00** Imamaraton – Washingtoni Szeplőtelen Fogantatás bazilika, Egyesült Államok **12.50** Hírek **13.05** Szentségimádás **14.00** Lélekemelő Károly atyával **15.00** Irgalmasság órája **15.40** Képújság **16.00** Imaszándék-fogadás (élő) 06-1-704-4444 **17.45** Rózsafüzér **18.20** Apostolok fóruma (ism.) **18.50** Homília **20.00, 23.15** Belső világunk szépségei (ism.) **20.30** Budai hét **20.45** Mária köszöntő **21.30** Lelkesít-Ő (ism.) **23.45** Képújság

Szent István Rádió

5.00 Napköszöntő **7.00 Szentmise 7.35, 15.05** Szentek, szent életű emberek **8.15** Játék **9.05** Múltunk pillérei **10.05, 22.10** Szószóló **10.45** A lélek szava **11.05** Évezredek asztalánál **11.30** Vatikáni rádió (ism.) **12.05** Egyházi hírek **12.15** Evangélium, Szólj, Uram! **13.05** Nem középiskolás fokon (ism.) **13.40** Népzenei kincsestár **14.05, 21.35** Úton és útfélen **14.35** Neuma (ism.) **15.15** Hétvégi levél (ism.) **15.30, 23.25** Hitvalló **16.05** Érték-adó **17.00** Regionális hírek **17.15** Kora esti hírmondó **17.40** Regionális sporthírek **18.00 Rózsafüzér 18.35** MKR portréműsor **19.15** Iránytű (ism.) **19.45** Esti mese **19.50, 22.50** A lélek szava (ism.) **20.10** Beszélő könyvek **20.35** Kapcsolj rá! **21.05** Sziluett (ism.) **23.05** Vatikáni rádió

EURÓPA RÁDIÓ
europaradio.hu

6.00 Hírek **6.20** Nem csak kenyérrel él az ember **6.30** Rövidhírek **6.40** Napindító **7.00** Régió krónika **7.00–9.00** Kontinentális reggeli **9.00** Hírek **9.10** Kitekintő **10.00** Hírek **10.10** Köztünk élnek **11.00** Hírek **11.10** Találkozások **12.00** Régió krónika **12.15** Mindennapi irodalom (ism.) **13.00** Hírek **13.10** Aréna **14.00** Hírek **14.10** Határtalan **15.00–17.00** Svédasztal **16.30** Régió krónika **17.00** Hírek **17.10** Kitekintő **18.00** Hírek **18.10** Köztünk élnek (ism.) **19.00** Régió krónika **19.30** Esti nyugalom **20.00** Hírek **20.10** Találkozások (ism.) **21.00** Hírek **21.10** Mindennapi irodalom **22.00** Hírek **22.10** Zenesáv

EWTN

0.30 Vatikáni Rádió **1.00** Torontói magyarok **5.00** Vatikáni Rádió **6.00** Angelica anya tanítása **7.00 Szentmise 7.35** Szeretve szeretni **8.30 Szentmise 9.10** Délelőtt – benne az EWTN.Shop ajánlata **12.05 Szentmise 14.00** EWTN Daily Mass **15.00** Az Isteni Irgalmasság rózsafüzére **15.25** A nap verse **15.30** EWTN Hírnök **16.00** Rosarium **16.30** Napi gondolatok **17.00 Szentmise 18.00** A Szent István Televízió műsora **19.30** EWTN Hírnök **20.00 Szentmise 21.00** Apel **21.20** Audiencia **22.00** Délelőtt (ism.)

hírTV

05.00 Napi aktuális (ism.) **06.00** Napi aktuális (ism.) **06.50** Híradó **07.30** Napindító **09.30** Napindító+ **10.00** Televíziós vásárlás **11.00** Vetítő: Rózsa Miklós, a filmzenekirály. R.: Babos Tamás (12) **12.00** Híradó **13.00** Láncreakció **14.00** Vezércikk – Olvasunk a sorok között (ism.) **15.00** Híradó **15.30** Paláver **17.00** Híradó **17.30** Radar **18.30** Híradó **19.15** Napi aktuális **20.05** Napi aktuális **21.00** Vezércikk – Olvasunk a sorok között **22.00** Híradó **22.40** Radar (ism.) **23.30** Napi aktuális (ism.) **00.10** Napi aktuális (ism.) **01.00** Hazahúzó **02.00** Televíziós vásárlás **03.00** Vetítő (ism.): Rózsa Miklós, a filmzenekirály. R.: Babos Tamás (12) **03.50** Vezércikk – Olvasunk a sorok között (ism.)

M5

09.25 Budapest titkai. A Tabán (12) **09.55** Hetty Feather. Angol sorozat (12) **10.20** A magyar csárdás **10.55** Magda naplója (12) **11.55** Múzeumtúra – francia módra (12) **12.55** Rejtélyes XX. század (12) **13.20** Erdei utakon – Reviczky Gáborral (12) **13.50** A királynő szigetei. Anglesey (6) **14.50** Egy gép nem tért vissza. Magyar játékfilm (1943). Fsz.: Jávor Pál (12) **16.10** Dalban Bartók **16.55** Hetty Feather. Angol sorozat (12) **17.30** Ön is tudja? **18.00** Librettó (12) **18.45** Agenda **19.00** A világegyetem. Angol ismeretterjesztő sorozat (12) **20.00** Ez itt a kérdés (12) **21.00** Sherlock. Angol sorozat (16) **22.25** A hét műtárgya (ism.) **22.35** Szolgalelkű óriások (16) **23.20** Kicsoda Ön, Bujtor István? (12) **23.40** Agenda **23.50** Librettó (12)

A tökéletesség nem attól függ, hogy mennyit teszel, hanem attól, hogy hogyan; mennyire jól teljesíted azt. Tedd, amit tenned kell.
Szent Maximilian Kolbe

A NAP MŰSORA

Film Café – 17.15

Hirtelen 30

Amerikai vígjáték (2004) • Minden tizenéves álmodozott már talán arról, hogy egyik pillanatról a másikra felnőtt lesz, és nem kell többet nyüglődnie, setesután viselkednie nagyobb nyilvánosság előtt, összezavarodni az érzelmek útvesztőjében. A filmekben mindez valóra válhat, de hogy aztán a kamasz fiú vagy lány elégedett-e az eredménnyel, korántsem bizonyos. Gary Winick rendező igazi vígjátékot forgatott e témában. A tizenhárom éves Jenna **(Jennifer Garner)** ugyanis megunja a szomszéd fiú társaságát, és szeretne a suli menő arcaival barátkozni. Meghívja őket a szülinapi partijára, de semmi nem úgy alakul, ahogy elképzelte. Elkeseredésében azt gondolja, minden jobb volna, ha felnőtt lenne, és élete álomszerűen alakulna. Másnap reggel egy harminc éves, csábos üzletasszony néz vissza rá a tükörből… **(gá)**

Sport 1

07.30 Ökölvívás. Profi gála, Las Vegas, David Benavidez–Demetrius Andrade (ism.) **11.30** Televíziós vásárlás **12.30** Labdarúgás. Olasz bajn., 32. ford., öf. (ism.) **13.30** NBA. NBA, a rájátszásba jutásért (ism.) **16.00** Labdarúgás. BL, negyeddöntő, 2. mérkőzés (ism.) **18.15** Labdarúgás. BL, nyolcaddöntő, 2. mérkőzés (ism.) **19.00** Labdarúgás. Serie A Full Impact **19.30** Arany pillanatok/16 **20.00** Labdarúgás. BL, negyeddöntő, 2. mérkőzés, előzetes (élő) **20.45** Labdarúgás. BL, negyeddöntő, 2. mérkőzés (élő) **23.00** Labdarúgás. BL, nyolcaddöntő, 2. mérkőzés (élő) **23.45** Ökölvívás. Sugar Ray Robinson–Jake LaMotta, 6. mecs-cs (ism.) **00.30** NBA Action/25 (ism.)

SPEKTRUM

07.00 Fikció vagy valóság III/3. (12) **08.00** LEGO Masters – Új-Zéland I/7. (12) **09.00** A levegő harcosai II/3. (12) **10.05** Élet a fagypont alatt: Kanada II/1. (12) **11.05** Fikció vagy valóság III/4. (12) **12.05** Rejtélyes furcsaságok II/11. (12) **13.00** A levegő harcosai III/1. (12) **14.05** Fermont: A vasérc város I/15. (12) **14.30** Várfoglalók II/3. (12) **15.05** Élet a fagypont alatt: Kanada II/2. (12) **16.05** LEGO Masters – Új-Zéland I/7. (12) **17.05** Rejtélyes furcsaságok II/11. (12) **18.05** Életösztön – Történtek a túlélésről I/7. (12) **19.00** LEGO Masters – Új-Zéland I/8. (12) **20.00** Rejtélyes furcsaságok II/12. (12) **20.55** II. világháború – Út a győzelemig I/8. (12) **22.00** Élet a hadihajón III/3. (12) **23.00** Rácsok mögött: a világ legkeményebb börtönei IV/1. (12)

NATIONAL GEOGRAPHIC

07.00 Lecsapolt óceán (12) **09.00** Alaszka: Az új nemzedék (12) **10.00** Jeges pokol Norvégiában (12) **11.00** A történelem roncsai (12) **12.00** A II. világháború a magasból (12) **13.00** Ausztrália a magasból. Tasmania (12) **14.00** Meghökkentő időjárás. Jégvihar és lángoló levegő (12) **15.00** Szélsőséges szerelők. Sínpár óceántól óceánig (12) **16.00** Csempészek és határőrök (12) **17.00** Bekasztlizva külföldön. Európai vakáció (12) **18.00** Élet Sydney repülőterén (12) **19.00** Tényleg így készül?! (12) **20.00** A II. világháború a magasból. A bosszú fegyverei (12) **21.00** Dühöngő elemek. Veszélyes jegeken; Haragos szelek (12) **23.00** Kihantolva: A múlt óriásai. T-Rex (12) **24.00** Apokalipszis: a második világháború. A sokk (16)

tv paprika

09.00 Alma Obregon desszertjei **09.30** Mary, a mesterszakács (12) **10.00** Receptbolondok **10.30** Az én vidéki konyhám (12) **11.30** Húst hússal **12.00** Serpenyőben az egész világ **13.30** Justine malajziai finomságai **14.00** David Rocco: Az otthon ízei **14.30** Az én vidéki konyhám (12) **15.00** Receptbolondok **15.30** Alma Obregon desszertjei **16.00** Sütimester **17.00** Serpenyőben az egész világ **17.30** Szezonról szezonra **18.00** Régi ízek nyomában (12) **18.30** Jiří, a húsimádó (12) **19.30** Receptbolondok **20.00** Mary, a mesterszakács (12) **20.30** Justine malajziai finomságai **21.00** Délkelet-Ázsia ízei David Roccóval (12) **21.30** Az én vidéki konyhám (12) **22.00** Alma Obregon desszertjei **22.30** Sütimester

VIASAT3

06.20 Szerencsés kutya (12) **07.25** Egy kapcsolat szabályai. Amerikai vígjátéksorozat (12) **08.25** Férjek gyöngye (12) **09.25** Egy kapcsolat szabályai. Amerikai vígjátéksorozat (12) **10.25** Egy kapcsolat szabályai. Amerikai vígjátéksorozat, VII/1–2. (12) **11.25** Férjek gyöngye (12) **13.25** Dinasztiák IV/8–9. (12) **15.10** Doktor House. Amerikai sorozat, VII/7. (12) **16.10** Doktor House. Amerikai sorozat, VII/8. (16) **17.05** A Grace klinika VI/12–13. (12) **19.00** Az újonc. Amerikai vígjátéksorozat, IV/1. (12) **20.00** Adom a napom. Élő spéci talk show, III/3. (12) **21.00** Focus – A látszat csal. Amerikai krimivígjáték (2015). Fsz.: Will Smith, Margot Robbie (16) **23.15** Rampage: Tombolás. Amerikai akciófilm (2018) (16) **01.25** A Grace klinika (12)

RTL

06.00 Reggeli. Magazinműsor (12) **09.00** Szerelem és más bajok. Török sorozat, I/43. (12) **10.05** Teleshop **10.40** Nevess csak! (12) **10.45** Fókusz (ism.) (12) **11.35** A gyanú árnyékában I/3. (12) **12.30** Szívek szállodája VII/1. (12) **13.30** Aranykalitka. Török sorozat, II/29. (12) **14.30** Magnum. Akciókrimisorozat, IV/14. (12) **15.30** A mentalista. Krimisorozat, IV/23. (12) **16.35** Keresztanyu. Magyar sorozat, II/43. Telthház (12) **18.00** RTL Híradó – Esti kiadás **18.55** Fókusz (12) **20.00** Az álommeló. Üzleti reality, II/18. (12) **21.25** Az Árulók – Gyilkosság a kastélyban. Krimireality, I/7. (12) **22.55** RTL Híradó **23.35** Praxis – Az egészség és az igazság nyomában Erős Antóniával (12) **00.15** Főszerepben. Szinetár Miklós (12)

tv2.hu

06.10 Tűsarok. Stílusmagazin (12) **06.15** Mokka. Reggeli magazin (12) **08.45** Mokkacino. Reggeli magazin (12) **09.40** Teleshop **11.20** Csapdába csalva (12) **12.00** Tények délben **12.30** Walker, a texasi kopó. Amerikai akciósorozat, 24. (12) **13.30** Walker, a texasi kopó. Amerikai akciósorozat, 1. (12) **14.35** Leona bosszúja. Mexikói sorozat, 47. Megakadályozzuk ezt az esküvőt (12) **15.40** Testvérek. Török sorozat, 16. (12) **16.45** A három nővér. Török romantikus sorozat, 6. (12) **18.00** Tények **18.45** Tények Plusz (12) **19.55** Házasság első látásra (12) **21.20** Hazatalálsz. Magyar sorozat, 23. (12) **22.30** Farm VIP. Magyar realitysorozat (12) **00.25** Tények extra **01.00** Walker, a texasi kopó. Amerikai akciósorozat, 1. (ism.) (12)

FILM+

05.00 Megy a gőzös. Magyar vígjáték (2007) (12) **06.45** Rabló-pandúr. Olasz akcióvígjáték (1982) (12) **08.45** Charleston. Olasz vígjáték (1977) (12) **10.55** A bíró. Amerikai krimi (2014) (12) **13.50** John Q – Végszükség. Thriller (2002) (12) **16.20** Az ismeretlen férfi. Angol–amerikai akciófilm (2011). Fsz.: Liam Neeson, Diane Kruger, January Jones (12) **18.40** A pusztító. Amerikai akciófilm (1993). Fsz.: Sylvester Stallone, Wesley Snipes, Sandra Bullock (12) **21.00** A sólyom végveszélyben. Amerikai akciófilm (2001). Fsz.: Ewan McGregor, Josh Hartnett, Tom Sizemore (16) **23.55** Pokoli küldetés. Amerikai akciófilm (2020) (18) **02.10** Lopakodók 2. Akciófilm (2002) (16) **03.35** Bakkermann. Magyar vígjáték (2008) (16)

FILM MANIA

06.00 Zoom In (12) **06.40** Bovaryné. Angol filmdráma (1991) (16) **09.35** Menynydörgő robaj. Akciófilm (2005) (12) **11.35** Pénzt és életet. Amerikai–német krimi (2000) (12) **13.20** Az arany bűvöletében. Francia kalandfilm (1984) (12) **15.35** Megtalálni a nagy Őt. Amerikai romantikus film (2002) (16) **17.35** Lökött örökösök. Amerikai vígjáték (1993). Fsz.: Eric Idle, Rick Moranis (12) **19.20** Hajsza mindhalálig. Amerikai akciófilm (2019). Fsz.: Dolph Lundgren (16) **21.00** Piedone Afrikában. Olasz–NSZK vígjáték (1977). Fsz.: Cannavale Enzo, Spencer Bud (12) **23.15** Hogyan rohanj a veszTEDbe. Amerikai vígjáték (2014) (16) **01.30** Bíbor folyók 2.: Az apokalipszis angyalai. Francia thriller (2004) (18)

amc

06.00 Zoom In (12) **06.30** Egy asszony illata. Amerikai filmdráma (1992) (12) **09.40** Kongó. Amerikai kalandfilm (1995) (12) **11.45** Magas szőke férfi felemás cipőben. Francia filmvígjáték (1972) (12) **13.40** Szellemirtók. Amerikai vígjáték (1984) (12) **15.45** A szellemlovas. Amerikai–ausztrál akciófilm (2007). Fsz.: Nicolas Cage, Eva Mendes (12) **17.50** Az éhezők viadala: Futótűz. Amerikai kalandfilm (2013) (12) **20.35** 40 éves szűz. Amerikai vígjáték (2005). Fsz.: Steve Carell, Catherine Keener (12) **22.50** A kaptár. Angol–német–francia akciófilm (2002) (16) **00.50** Vér és csont. Amerikai akciófilm (2009) (18) **02.30** Desperado. Amerikai–mexikói akciófilm (1995) (18) **04.10** Close Up (12)

DUNA

06.00 Híradó; Nemzeti Sporthíradó
06.40 Névjegyek (ism.)
06.45 Alpok-Duna-Adria
07.10 P'amende
07.40 Erdei utakon – Reviczky Gáborral (ism.) 12
08.05 Önök kérték! (ism.) 6
08.40 Bor, mámor, szerelem
Szlovák tévéfilmsorozat, I. 109/59. (ism.) 12
09.35 Család-barát
10.05 Egy Perc Híradó
10.08 Napsugár
Török tévéfilmsorozat, I. 117/42. (ism.) 12
11.00 Család-barát
11.55 Álmok álmodói Ybl Miklós
12.00 Déli harangszó
12.01 Híradó; Nemzeti Sporthíradó
12.45 Időjárás-jelentés
12.49 Párizsi beszállók
Taekwondo, Patakfalvy Luca
13.00 Lara választása
Horvát telenovella, I. 182/139. 12
13.40 Családi kör 12
14.35 A világ egy terített asztal
Maastricht 12
15.05 Családi kör 12
15.25 Egy Perc Híradó (ism.)
15.30 Önök kérték! 6
16.00 Ridikül 12
16.45 SzerencsePerc (ism.) 12
17.00 Agytorna
17.20 Ízőrzők Nádasd 6
18.00 Híradó
18.25 Nemzeti Sporthíradó
18.35 Időjárás-jelentés
18.40 Névjegyek
18.50 Napsugár
Török sorozat, I. 117/43. 12
19.30 Mindennapi (ism.)
19.45 Bor, mámor, szerelem
Szlovák sorozat, I. 109/60. 12
20.45 Bagi-Nacsa Orfeuma 12
21.45 A leghosszabb hét
Amerikai romantikus vígjáték (2014). Fsz.: Jason Bateman, Olivia Wilde, Billy Crudup, Jenny Slate, Tony Roberts, Heidi J Sparks. R.: Peter Glanz 12
23.05 Kenó 12
23.15 Öt kontinens (ism.)
23.45 Az érzelmek tengerén
Török sorozat, I. 123/26. 12
00.35 Downton Abbey
Angol sorozat, III/6. 16

DUNA WORLD

05.55 Hetedhét kaland (ism.)
06.05 M2 matricák – Igaz vagy hamis?
06.20 Kárpát-medence (ism.)
06.40 Hazajáró (ism.)
07.10 Világ (ism.)
07.30 Mindennapi (ism.)
07.40 Időjárás-jelentés
07.40 Családi kör (ism.) 12
08.40 Élő népzene
Magyar zenei műsor
09.40 Jó ebédhez szól a nóta
10.35 Vers mindenkinek
10.40 Jó embert keresünk! (ism.)
10.50 Belső világosság – otthon a látássérült gyermekekért (ism.)
11.05 Világ-Vallás (ism.)
11.30 Bárány Tamás: Rendhagyó feltámadás – tévékomédia
Magyar tévéjáték (1990)
Fsz.: Agárdy Gábor, Barbinek Péter, Bod Teréz, Csurka László.
R.: Mihályfy Sándor 12
12.55 Névjegyek (ism.)
13.00 Híradó
13.25 Alpok-Duna-Adria (ism.)
13.55 P'amende (ism.)
14.25 Magyarország ma (ism.)
14.55 Öt kontinens (ism.)
15.25 HadERŐ „Hazámat szolgálom!" (ism.)
15.50 Hogy volt?!
Faragó András „Topy"
16.50 Család-barát (ism.)
17.40 Időjárás-jelentés
17.50 Magyar nők
Bédy-Schwimmer Rózsa
18.30 Önök kérték! (ism.) 6
19.00 Jó ebédhez szól a nóta (ism.)
20.00 Hogy volt?! – Válogató adások
Magyar szóraoztató műsor
A humor
20.55 Álmok álmodói
Trefort Ágoston
21.00 Híradó; V4 Híradó
21.40 Ridikül (ism.) 12
22.35 Klasszikusok délidőben
Amadinda 35, Képzeletbeli tájkép – 1. rész
23.35 Opera Cafe (ism.)
00.05 A Nagyok
Bodor Ádám 1. (ism.)
00.30 Vers mindenkinek
00.35 Hetedhét kaland (ism.)
00.45 M2 matricák

M1

Óránként Híradó, sport, időjárás; félóránként Hírek **06.00** Híradó **06.45** VILÁGHíradó (ism.) **07.00** Híradó **07.33** Ma reggel **08.00** Híradó **08.20** Ma reggel **08.33** Ma reggel **09.00** Híradó **09.22** Ma délelőtt **09.33** Ma délelőtt **10.00** Híradó **10.22** Ma délelőtt **10.33** Unió27 **10.50** Ma délelőtt **11.00** Híradó **11.22** Ma délelőtt **11.33** Élő egyház (ism.) **11.50** Ma délelőtt **12.00** Déli harangszó **12.01** Híradó **12.50** Ma délután **13.00** Híradó **13.22** Ma délután **13.33** Ma délután **14.00** Híradó **14.22** Ma délután **14.33** Esély (ism.) **14.50** Ma délután **15.00** Híradó **15.22** Ma délután **15.33** Unió27 (ism.) **15.50** Ma délután **16.00** Híradó **16.20** Ma délután **16.33** Kék bolygó (ism.) **17.00** Híradó **17.15** Ma délután **17.45** Agenda (ism.) **18.00** Híradó **18.45** Ma este **19.04** VILÁGHíradó (ism.) **19.30** Híradó **20.35** Ma este **21.00** Híradó **21.22** V4 Híradó **21.30** VILÁGHíradó (ism.) **22.00** Híradó **22.40** Ma éjjel **23.00** Híradó **23.15** Angol, német, orosz, kínai nyelvű hírek **23.30** VILÁGHíradó (ism.) **24.00** Himnusz **00.02** ZÁRÓHíradó **00.20** Ma éjszaka

M4 SPORT

07.30 Mi vagyunk az Újpest (ism.) **08.00** Fradi Tv (ism.) **08.30** Pecatúra **09.00** Vívó magazin **09.30** Asztalitenisz magazin (ism.) **09.45** Vízilabda magazin **10.00** Nemzeti Sporthíradó (élő) **10.15** Labdarúgás – UEFA BL. Manchester City–Real Madrid CF negyeddöntő visszavágó (ism.) **12.15** Kosárlabda-magazin (ism.) **13.00** Nemzeti Sporthíradó (élő) **13.30** Röplabda mérkőzés **15.35** UEFA BL összefoglaló (ism.) **17.00** Nemzeti Sporthíradó (élő) **17.15** Napos Oldal **17.45** Labdarúgás – UEFA BL. FC Barcelona–Paris Saint-Germain negyeddöntő visszavágó (ism.) **19.45** EURO2024 – A csapatok **20.15** Felvezető műsor **21.00** UEFA Európa Liga. Atalanta BC–Liverpool FC negyeddöntő visszavágó (élő) **23.20** UEFA Európa Liga és Konferencia Liga-összefoglaló (élő) **23.45** Tippmix férfi kosárlabda NB I. Negyeddöntő mérkőzés (ism.)

M2

05.00 Pom-Pom meséi **05.05** A kockásfülű nyúl **05.15** Frakk, a macskák réme **05.20** Mesélj nekem! **05.30** Kukori és Kotkoda **05.35** A legkisebb Ugrifüles **05.45** Vízipók-Csodapók **05.55** Töf-Töf elefánt **06.00** Bogyó és Babóca **06.10** Apollo és a csodabogarak **06.35** Zou **07.00** A Mancs járőrök **07.25** Hetedhét kaland **07.35** Derítsük k!hívás 2024 **07.39** M2 matricák – Négyzetgyök **07.40** Rímerdő versfilmek **07.45** Zoom, a fehér delfin 6 **08.10** Az ifjú Robin Hood kalandjai 6 **08.35** Kalózka és Kapitány kalandjai 6 **08.55** A dzsungel könyve 6 **09.20** Büdi és Markosz **09.45** Raju, a riksa **10.05** Számoljunk Paulával **10.30** Limb-lomb, a kincses sziget **10.55** Frakk, a macskák réme **11.00** Mesélj nekem! **11.10** Kelj fel, Marci! 6 **11.20** A kis Malabar 6 **11.30** Denver, az utolsó dinoszaurusz 6 **12.00** Alvin és a mókusok 6 **12.45** Ernest és Célestine 6 **13.00** Ernest és Célestine 6 **13.25** Mini Madagaszkár – Vár a nagyvilág 6 **13.50** Gortimer Gibbon nem hétköznapi kalandjai 12 **14.15** Power Players 12 **14.50** Varázslatos hercegkisasszonyok 6 **15.00** Super Wings – A szárnyalók 6 **15.30** M2 matricák – Négyzetgyök **15.35** Derítsük k!hívás 2024 **15.40** M2 matricák – Hevül a vegyület **15.45** Jeremy, a Szuperkaribu 6 **16.25** Denver, az utolsó dinoszaurusz 6 **16.50** A dzsungel könyve 6 **17.15** Alvin és a mókusok 6 **18.00** Kalózka és Kapitány kalandjai 6 **18.10** Kalózka és Kapitány kalandjai 6 **18.25** Mini Madagaszkár – Vár a nagyvilág 6 **18.50** Super Wings – A szárnyalók 6 **19.15** Az ifjú Robin Hood kalandjai 6 **19.40** Hetedhét kaland **19.50** Dínók nyomában **19.55** Derítsük k!hívás 2024

M2 PETŐFI

20.00 Heartland. Kanadai családi filmsorozat, II. 18/1. A szellemló 12 **20.50** Esti Kornél 12 **21.50** Mit kíván? 12 **22.25** A38 Archív. Palya Bea: NŐ – lemezbemutató concert 12 **23.25** Kuliszszák mögött az A38 Hajón. Hiperkarma 12 **00.20** Akusztik. Kis Grófo (ism.)

MAGYAR KATOLIKUS RÁDIÓ

Budapest 102,1 MHz, és további tizenkilenc városban.
Hírek minden egész órakor

5.34 Napi evangélium – Felolvassa: Varga László **5.40** A Vatikáni Rádió magyar műsora (a tegnap esti adás ismétlése) **6.00** Harangszó **6.05** Szentek, szent életű emberek **6.15** Benső végtelen – Simone Weil: Ami személyes, és ami szent (60/36.) **6.30** Hírtükör **6.50** Múltidéző **6.52** Reggeli ima **7.00 Szentmise – közvetítés Budapestről, a városmajori Jézus Szíve-plébániatemplomból** **7.50** Jegyzet – Iancu Laura olvassa fel írását **8.08** Reggeli riport **8.17** Venite – egyházi programajánló **8.42** Tény-kérdés **8.52** Műsorajánló **9.04** Házunk táján **10.08** Reggeli riport (ism.) **10.20** Műsorajánló **10.30** Varázsdoboz – mesés irodalom **11.04** Gazdaságról közérthetően **11.30** Hangoló **12.00** Harangszó **12.01 Úrangyala-imádság** **12.08** Napi evangélium (ism.) **12.10** A Vatikáni Rádió magyar műsora (a tegnap esti adás ismétlése) **12.30** Guzsalyas **13.04** Kerengő (ism.) **13.30** Kerengő – közéleti beszélgetések (ism.) **14.04** Hangárium **14.30** Rádiós regénytár – Ének a búzamezőkről Móra Ferenc regényéből Papp János olvas fel. 25/16. rész **15.04** Akvarell – kulturális paletta **15.50** Műsorajánló **16.04** Legkedvesebb könyveim **16.30** Dallamív – Zenekari műhely **17.04** Arcok és sorsok – fejezetek a Magyar Katolikus Egyház életéből Maga volt a szeretet – Dr. Brückner József élete és munkássága. II/2.rész. **17.30** Kerengő **18.04** Magyar csillagok **18.30** Hírtükör **18.50** Múltidéző (ism.) **19.00** Harangszó **19.01 Rózsafüzér-imádság** **19.35** Varázsdoboz – mesés irodalom (ism.) **20.04** Miért szeretem? – vallomások irodalomról, művekről, szerzőkről **20.17** Jegyzet – Iancu Laura olvassa fel írását (ism.) **20.30** Hangoló **21.04** Napi evangélium (ism.) **21.08** A Vatikáni Rádió magyar műsora **21.30** Rádiós regénytár – Ének a búzamezőkről Móra Ferenc regényéből Papp János olvas fel. 25/16. rész (ism.) **22.04** Vendég-oldal – válogatás a Szent István Rádió műsorából **23.00** Magyar csillagok (ism.) **23.30** Hangoló **0.03** Angyalok citeráján – vers éjfél után **0.30-5.30** Ismétlések

KOSSUTH RÁDIÓ

04.03 „Hajnali" népzene korán kelőknek **04.25** Rákóczi induló **04.30** Határok nélkül **05.00** Hajnal-táj **05.58** Napi ima **06.00** Jó reggelt, Magyarország! **09.07** Délelőtt **11.00** Krónika **11.07** A Hely **11.30** Krónika **11.32** Vendég a háznál **11.58** Harangszöveg **12.00** Déli harangszó **12.01** Déli krónika **12.37** Közlekedés **12.38** Időjárás **12.39** Nemzeti sportkrónika **12.51** Vízállásjelentés **13.00** Krónika **13.04** Ütköző **13.30 Tanúim lesztek – a Római Katolikus Egyház félórája** **14.00** Krónika **14.06** Erdők s vizek közt **14.30** Krónika **14.34** Felfedező – a tudomány világáról **15.00** Krónika **15.09** Időjárás **15.11** Trend-idők **15.25** Édes anyanyelvünk **15.30** Krónika **15.32** Kalendárium **16.00** Krónika **16.08** Közlekedés **16.12** Jó napot, Magyarország! **17.20** Nemzeti sportkrónika **17.30** Krónika **18.00** Krónika **18.02** Határok nélkül **18.30** A nap kérdése **19.00** Krónika **19.08** Az este **19.30** Vármegyéről vármegyére **19.32** Nagyok **20.00** Krónika **20.12** Amit apjuk tesz, mindig jó **20.26** Vers napról napra **20.30** Édes anyanyelvünk **20.35** Európa egy percben **20.37** 100 éve történt **21.00** Krónika **21.06** Bán Mór: Isten árnyéka. Hangjátéksor Bán Mór regénye alapján **22.00** Krónika **22.27** Időjárás **22.30** Sportvilág **23.00** Krónika **23.05** Ütköző **23.35** A Hely **24.00** Himnusz; Hírösszefoglaló

BARTÓK RÁDIÓ

06.05 Muzsikáló reggel **09.07** Muzsikáló délelőtt **11.30** Összhang – a zenei élet aktualitásai **12.05** Népzene **12.35** Jörg Widmann: Egy kantáta – szólistákra, kórusra és zenekarra **13.19** A Liszt-Wagner Zenekar hangversenye **15.06** Muzsikáló délután **18.00** Új Zenei Újság **19.00** Musica Sacra **19.35** A Bakfark Consort, a Camerata Hungarica és a Gesualdo kvintett hangversenye **20.34** Kaposfest 2022 **22.00** Ars nova – a XX–XXI. század zenéje. A gathering of friends – John Williams művei a New York-i Filharmonikus Zenekar előadásában. **23.00** All That Jazz – egy sztenderd, több előadás 100 éve született Henry Mancini zeneszerző. Days Of Wine And Roses – a szövegíró: Johnny Mercer 1. Henry Mancini és zenekara, 2. Szakcsi Lakatos Béla (zongora), Christophe Monniot (altszaxofon), Barcza Horváth József (bőgő), Balázs Elemér (dob), 3. Earl Klugh Trió, 4. Gáspár Károly (zongora), Hárs Viktor (bőgő), Balázs Elemér (dob), 5. László Attila (gitár), Tony Lakatos (szaxofon), Oláh Kálmán (zongora), Lattmann Béla (basszusgitár), Lakatos Pecek Géza (dob), 6. Berki Tamás (ének) és a Nagy János Trió, 7. Joe Fritz Trió, 8. Michel Petrucciani (zongora), Jean-François Jenny-Clark (bőgő), Aldo Romano (dob) **23.58** Szózat **24.00** Notturno

MÁRIA RÁDIÓ

Földfelszínen: 88,8 MHz (Budapest) 98,9 MHz (Gyál), 106,3 MHz (Monor), 91,7 MHz (Pécel), műholdon: DIGI és UPC szolgáltatók, IPTV-hálózaton: T-Home és Invitel szolgáltatók, internet: www.mariaradio.hu

00.00 Boldogasszony anyánk **00.05 Dicsőséges rózsafüzér** **00.45** Tanúságtétel **01.10** Aktuális **01.55** Ne féljetek! **02.00** A hit kapuja **02.55** Igéző **03.00** Irgalmasság órája **03.15** Egyszerű szavak **03.30** Kismamaklub **04.15** Hitünk és életünk **05.00 Örvendetes rózsafüzér** **05.40** Isten velünk **05.44** Abba Pater **05.55** Hírpercek **06.00** Zsolozsma – reggeli dicséret **06.32** Hírek a Vatikánból **06.52** Programajánló **06.57** Hírpercek **07.02** Igéző **07.05** Napindító – reggeli magazinműsor a veszprémi Mária Rádióval **08.25** A mi rádiónk hírei **08.30** Otthon a családban **08.55** Hírpercek **09.00 Szentmise – Győr, Nagyboldogasszony-székesegyházból** **09.45** Tervező **09.50** Nézőpont **09.55** Hírpercek **10.00** Hitünk és életünk **10.40** Hírpercek **10.50** A mi rádiónk **11.25** Zsolozsma – olvasmányos és napközi imaóra **11.55** Hírpercek **12.00** Regina caeli **12.02** Műsorismertetés **12.05** Béke a földön **12.10** Programajánló **12.15 Világosság rózsafüzér** **12.55** Hírpercek **13.00** Örök ige **13.10** Isten velünk **13.15** Lelkiségi irodalom **13.25** Egyházi közösségeink **13.55** Hírpercek **14.00** A nap evangéliuma **14.15** Jóhírek **14.30** Napi útravaló **14.45** Hírpercek **14.50** Imalánc **15.00** Irgalmasság órája **15.15 Fájdalmas rózsafüzér** **15.55** Hírpercek **16.00** Hitvalló **16.25** Hírpercek **16.30** Egyszerű szavak **16.35** Hazafelé **17.55** Hírpercek **18.00** Vetéstől aratásig **18.50** Igéző **18.55** Hírpercek **19.00** Zsolozsma – esti dicséret **19.25** Lélekcseppek **19.45** Hírpercek **19.55** Ráhangoló **20.00** Kiáltás – ima a nemzetért kegyhelyekről **20.16** Változó világunk **20.55** Hírpercek **21.05** Aktuális **21.55** Hírpercek **22.00** Aktuális **22.50** Nézőpont **22.55** Hírpercek **23.00** Hírek a Vatikánból **23.20** Aktuális **23.40** Zsolozsma – befejező imaóra **23.55** Hírpercek

APOSTOL

7.10 Belső gerinctorna **7.20** Napköszöntő **7.32** Zsolozsma **8.00, 17.00 Szentmise 8.45** Rózsafüzér **9.20** Beszéljük meg! **10.40** Ferenc pápa üzenete Rómából **11.00** Apostolok fóruma (ism.) **11.30** Kultúrpont **12.00** Imamaraton – Lourdes-i Miasszonyunk, Franciaország **12.50** Hírek **13.05** Szentségimádás **14.00** Igeforrás – Bábel Balázs műsora **15.00** Irgalmasság órája **15.30** Napköszöntő (ism.) **15.40** Képújság **16.00** Kultúrpont (ism.) **16.30** Katekézis (ism.) **17.45** Rózsafüzér **18.20** Gyereksarok **18.50** Beszéljük meg! (ism.) **20.15** Kultúrpont (ism.) **10.45** Budai híradó **21.00** Mária köszöntő **21.30** Párbeszéd – Apostol (ism.) **22.30** Zsolozsma **22.45** Eucharisztikus kongresszus – NEK 2020 (ism.)

Szent István Rádió

5.00 Napköszöntő **7.00 Szentmise 7.35** Szentek, szent életű emberek **8.15** Reggeli beszélgetés (ism.) **9.05** Segíthetünk? **10.05** Kerengő (MKR) **10.45, 15.15** A lélek szava **11.05** Mustármag (ism.) **11.30** Vatikáni rádió (ism.) **12.05** Egyházi hírek **12.15** Evangélium, Szólj, Uram! **13.05** Hallgassuk együtt **14.05** Kávéház (ism.) **15.30, 23.25** Hitvalló **16.05** Gaudete/Mit tegyek (ism.) **16.30** Közelkép (ism.) **17.00** Regionális hírek **17.15** Kora esti hírmondó **17.40** Regionális sporthírek **18.00 Rózsafüzér 18.35** Hangoló (ism.) **19.15** Könyvtári barangolás **19.45** Esti mese **19.50** A lélek szava (ism.) **20.10** Kultúrkör **21.05** Feltámadt Krisztus, Boldogságunk! **21.30** Kapcsolat **22.10** Andante! (ism.) **23.05** Vatikáni rádió

EURÓPA RÁDIÓ
europaradio.hu

6.00 Hírek **6.20** Nem csak kenyérrel él az ember **6.30** Rövidhírek **6.40** Napindító **7.00** Régió krónika **7.00–9.00** Kontinentális reggeli **9.00** Hírek **9.10** Kitekintő **10.00** Hírek **10.10** Mundér **11.00** Hírek **11.10** Mozaik **12.00** Régió krónika **12.15** Mindennapi irodalom (ism.) **13.00** Hírek **13.10** Aréna **14.00** Hírek **14.10** Határtalan **15.00–17.00** Svédasztal **16.30** Régió krónika **17.00** Hírek **17.10** Kitekintő **18.00** Hírek **18.10** Mundér (ism.) **19.00** Régió krónika **19.30** Esti nyugalom **20.00** Hírek **20.10** Mozaik (ism.) **21.00** Hírek **21.10** Mindennapi irodalom **22.00** Hírek **22.10** Zenesáv

EWTN

0.30 Vatikáni Rádió **1.00** Regina coeli **1.30** EWTN Hírnök **5.00** Vatikáni Rádió **5.20** Napi gondolatok az evangéliumról **6.00** Angelica anya tanítása **7.00 Szentmise 7.35** Regina coeli **8.30 Szentmise 09.10** Communio – Tamási József atyával, az EWTN Család telefonos médiamissziós műsora, tel.: 06 1/808 9555 **11.30** A konyha angyala **12.00** Regina coeli **12.05 Szentmise 12.40** Igehirdető **14.00** EWTN Daily Mass **15.25** A nap verse **15.30** EWTN Hírnök **16.30** Szent Rita nagykilenced rózsafüzér **17:00 Szentmise 18.00** CHARTA XXI. **19.30** EWTN Hírnök **20.00 Szentmise 21.00** Apel **22.00** Szentségimádás **23.00** Communio (ism.)

hírTV

06.50 Híradó **07.30** Napindító **09.30** Napindító+ **10.00** Televíziós vásárlás **11.00** Vetítő: A szabadság bolond körei. R.: Dér András és Muhi Klára (12) **12.00** Híradó **13.00** Láncreakció **14.00** Vezércikk – Olvasunk a sorok között (ism.) **15.00** Híradó **15.30** Paláver **17.00** Híradó **17.30** Radar **18.30** Híradó **19.15** Napi aktuális **19.40** Napi aktuális **20.05** Napi aktuális **20.30** Napi aktuális **21.00** Vezércikk – Olvasunk a sorok között **22.00** Híradó **22.40** Radar (ism.) **23.30** Napi aktuális (ism.) **00.10** Napi aktuális (ism.) **01.00** Hazahúzó **02.00** Televíziós vásárlás **03.00** Vetítő (ism.): A szabadság bolond körei. R.: Dér András és Muhi Klára (12) **03.50** Vezércikk – Olvasunk a sorok között (ism.)

M5

08.55 Legyen a vendégem! Tiboldi Mária (6) **09.30** Itthon vagy! Szolnok (12) **09.55** Hetty Feather. Angol sorozat (12) **10.25** A magyar csárdás **10.55** A világegyetem (12) **11.55** Múzeumtúra – francia módra (12) **12.55** Könyvjelző **13.20** Mesterember leszek (ism.) **13.50** A királynő szigetei. A Wight-sziget (6) **14.50** Szerencsés flótás. Magyar filmvígjáték (1943) (12) **16.15** Kritika (12) **16.40** Édes anyanyelvünk **16.55** Hetty Feather. Angol sorozat (12) **17.30** Ön is tudja? **18.00** Librettó (12) **18.45** Agenda **19.00** Párzási játszmák. Nyílt színen (12) **20.00** Ez itt a kérdés (12) **21.00** Sztankay mozija (12) **21.10** A zongorista. Játékfilm (2002). Fsz.: Adrien Brody. R.: Roman Polanski (12) **23.40** Sherlock. Sorozat (ism.) (16)

> **Ha a szentek életét nézzük, akkor biztosan találunk egy „testvér" vagy „nővér" szentet, aki nagyon hasonlít hozzánk, hasonló körülmények között küzdött és nőtt fel.**
> **Szent Maximilian Kolbe**

A NAP MŰSORA

M5 – 14.50

Szerencsés flótás

Magyar filmvígjáték (1943) • Gyönyörű, hatalmas kastély valahol vidéken, a harmincas évek Magyarországán. Özvegy nagyapa, gyönyörű, hisztériára hajlamos lányunokája és talán kissé mulya vőlegénye. Nincs igazán mit mondaniuk egymásnak, haldokolnak az unalomtól. Kínjukban már betörőért fohászkodnak, s íme, kettő is megjelenik. Ettől kezdve minden felfordul, helyzetkomikumok sorjáznak egymás után. A betörők egyike sármos ifjú, jobb sorsra érdemes, a másik retteg a szellemektől, és folyamatosan éhes. A szellemek létét igazolandó magától megszólal a zongora, táncra perdülnek a bábuk. Az pedig a lánykérés különlegesen eredeti formája, hogy betörőnek álcázza magát a szerelmes bonviván. Balogh István filmje nyolcvan év után is kellemes kikapcsolódást nyújt a nézőknek Tolnay Klárival, Bilicsi Tivadarral, Latabár Kálmánnal, Makláry Zoltánnal, Szilassy Lászlóval a főbb szerepekben. **(bánátigéza)**

Sport 1

06.00 Televíziós vásárlás **08.30** Ökölvívás. Sugar Ray Robinson–Jake LaMotta, 6. meccs (ism.) **09.15** UFC 300. Las Vegas, Alex Pereira–Jamahal Hill (ism.) **12.45** Labdarúgás. Bajnokok Ligája, negyeddöntő, 2. mérkőzés (ism.) **15.00** Labdarúgás. BL, nyolcaddöntő, 2. mérkőzés (ism.) **15.45** Labdarúgás. Bajnokok Ligája, negyeddöntő, 2. mérkőzés (ism.) **18.00** Labdarúgás. BL, nyolcaddöntő, 2. mérkőzés (ism.) **18.45** Trash Talk. Amerikai sportmagazin (élő) **19.45** Mai helyzet **20.00** Darts. League, 12. állomás, Rotterdam (élő) **23.30** NBA. A rájátszásba jutásért (ism.) **02.00** Ökölvívás. Profi gála, Bournemouth, Chris Billam-Smith–Mateusz Masternak (ism.)

SPEKTRUM

08.00 LEGO Masters – Új-Zéland I/8. (12) **09.00** A levegő harcosai III/1. (12) **10.05** Élet a fagypont alatt: Kanada II/2. (12) **11.05** Fikció vagy valóság III/5. (12) **12.05** Rejtélyes furcsaságok II/12. (12) **13.00** A levegő harcosai III/2. (12) **14.05** Fermont: A vasérc város I/16. (12) **14.30** Várfoglalók II/4. (12) **15.05** Élet a fagypont alatt: Kanada II/3. (12) **16.05** LEGO Masters – Új-Zéland I/8. (12) **17.05** Rejtélyes furcsaságok II/12. (12) **18.05** Életösztön – Történtek a túlélésről I/8. (12) **19.00** LEGO Masters – Új-Zéland I/9. (12) **20.00** Rejtélyes furcsaságok III/1. (12) **20.55** II. világháború – Út a győzelemig I/9. (12) **22.00** Élet a hadihajón III/4. (12) **23.00** Rácsok mögött: a világ legkeményebb börtönei IV/2. (12) **00.05** Norvég életmentők I/23. (12)

NATIONAL GEOGRAPHIC

07.00 Lecsapolt óceán (12) **09.00** Alaszka: Az új nemzedék (12) **10.00** Jeges pokol Norvégiában (12) **11.00** A történelem roncsai (12) **12.00** A II. világháború a magasból (12) **13.00** Ausztrália a magasból (12) **14.00** Meghökkentő időjárás (12) **15.00** Szélsőséges szerelők (12) **16.00** Légikatasztrófák (12) **17.00** Bekasztlizva külföldön (12) **18.00** Élet Sydney repülőterén (12) **19.00** Tényleg így készül?! (12) **20.00** Az 51-es körzet: a világ legtitkosabb támaszpontja (12) **21.00** NASA-találmányok. Ames Kutatóközpont (12) **22.00** Szigorúan titkos: UFO-projektek (12) **23.00** Elhibázva: A katasztrófa építészei (12) **24.00** A király, aki rászedte Hitlert (16) **01.00** A Harmadik Birodalom építményei (12) **02.00** Bekasztlizva külföldön (12)

tv paprika

09.30 Mary, a mesterszakács (12) **10.00** Receptbolondok **10.30** Az én vidéki konyhám (12) **11.00** Jiří, a húsimádó (12) **12.00** Serpenyőben az egész világ **13.00** Pepe egészséges konyhája (12) **13.30** Justine malajziai finomságai **14.00** Délkelet-Ázsia ízei David Roccóval (12) **15.00** Receptbolondok **15.30** Alma Obregon desszertjei **16.00** Sütimester **17.30** Szezonról szezonra **18.00** Régi ízek nyomában (12) **18.30** Jiří, a húsimádó (12) **19.00** Húst hússal **19.30** Receptbolondok **20.00** Mary, a mesterszakács (12) **20.30** Justine malajziai finomságai **21.00** Délkelet-Ázsia ízei David Roccóval (12) **21.30** Az én vidéki konyhám (12) **22.00** Alma Obregon desszertjei **22.30** Sütimester **00.30** Justine malajziai finomságai

VIASAT3

06.20 Szerencsés kutya (12) **07.25** Egy kapcsolat szabályai (12) **08.25** Férjek gyöngye (12) **09.25** Egy kapcsolat szabályai. Amerikai vígjátéksorozat, VII/1–4. **11.25** Férjek gyöngye VI/22–24. (12) **12.55** Férjek gyöngye VII/1. (12) **13.25** Dinaszták IV/9–10. (12) **15.10** Doktor House. Amerikai sorozat, VII/9–10. (12) **17.05** A Grace klinika. Amerikai sorozat, VI/14–15. (12) **19.00** Az újonc. Amerikai vígjátéksorozat, IV/2. (12) **20.00** Adom a napom. Élő spéci talk show, III/4. (12) **21.00** Mém Over. Talkshow-vetélkedő, I/6. (12) **22.00** Az arany irányú. Amerikai–angol családi kalandfilm (2007). Fsz.: Nicole Kidman, Daniel Craig (12) **00.20** A sziget. Amerikai akciófilm (2005) (12) **02.50** A Grace klinika (12)

RTL

06.00 Reggeli. Magazinműsor (12) **09.00** Szerelem és más bajok. Török sorozat, I/44. (12) **10.05** Teleshop **10.35** Nevess csak! (12) **10.45** Fókusz (ism.) (12) **11.35** A gyanú árnyékában (12) **12.30** Szívek szállodája. Amerikai vígjátéksorozat, VII/2. (12) **13.30** Aranykalitka. Török sorozat, II/30. (12) **14.30** Magnum. Akciókrimi-sorozat, IV/15. (12) **15.30** A mentalista. Amerikai krimisorozat, IV/24. (12) **16.35** Keresztanyu. Magyar filmsorozat, II/44. (12) **18.00** RTL Híradó – Esti kiadás **18.55** Fókusz (12) **20.00** Az álommelló. Üzleti reality, II/19. (12) **21.30** Az Árulók – Gyilkosság a kastélyban. Krimi-reality, I/8. (12) **22.50** RTL Híradó **23.25** Brandmánia (12) **23.55** Gyilkos elmék. Krimisorozat, IX/13–14. (16)

tv2.hu

06.10 Tűsarok. Stílusmagazin (12) **06.15** Mokka. Reggeli magazin (12) **08.45** Mokkacino. Reggeli magazin (12) **09.40** Teleshop **11.20** Csapdába csalva (12) **12.00** Tények délben **12.30** Walker, a texasi kopó. Amerikai akciósorozat, 2–3. (12) **14.35** Leona bosszúja. Mexikói sorozat, 48. Leona Bravo már Torrenegro (12) **15.40** Testvérek. Török sorozat, 17. (12) **16.45** A három nővér. Török romantikus sorozat, 7. (12) **18.00** Tények. Hírműsor **18.45** Tények Plusz (12) **19.55** Házasság első látásra. Magyar realitysorozat (12) **21.20** Hazatalálsz. Magyar sorozat, 24. (12) **22.25** Tények gazdasági különkiadás (12) **22.30** Farm VIP. Magyar realitysorozat (12) **00.25** Tények extra **01.00** Walker, a texasi kopó (ism.) (12)

FILM+

05.00 1945. Magyar film (2017) (12) **06.50** Zárójelentés. Magyar film (2020) (12) **09.10** A bíró. Amerikai krimi (2014) (12) **11.50** Semmit a szemnek – Egy láthatatlan ember feljegyzései. Amerikai vígjáték (1992) (12) **14.10** Szemfényvesztők. Franciaamerikai akciófilm (2013) (12) **16.30** Mr. & Mrs. Smith. Amerikai akciójvígjáték (2005). Fsz.: Brad Pitt, Angelina Jolie (12) **18.50** Men in Black – Sötét zsaruk 3. Amerikai akciójvígjáték (2012). Fsz.: Will Smith, Tommy Lee Jones (12) **21.00** Az Amazonas kincse. Amerikai akciófilm (2003) (12) **23.15** A pap – Háború a vámpírok ellen. Amerikai akciófilm (2011) (18) **00.55** Új múlt. Amerikai thriller (2021) (16) **03.05** Pokoli küldetés. Amerikai akciójthriller (2020) (18)

FILM MANIA

06.00 Zoom In (12) **06.25** Széttört szívek háza. Német–szingapúri romantikus film (2005) (12) **10.10** A repülő török klánja. Kínai–hongkongi akciófilm (2004) (16) **12.40** A nagy balhé 2. Hongkongi akciójvígjáték (1987) (16) **14.45** Fegyvertársak. Amerikai western (2003) (16) **17.40** Nagy Sándor, a hódító. Amerikai film (2004). Fsz.: Anthony Hopkins, Colin Farrell, Rosario Dawson (16) **21.00** A Sárkány útja. Hongkongi akciófilm (1972). Fsz.: Bruce Lee, Chuck Norris, Nora Miao (16) **22.50** Szörnyűség. Amerikai horror (2022). Fsz.: Barnard Santino, Christina Ricci, Don Durrell (16) **00.45** Mindörökké menthetetlen. Amerikai–ausztrál thriller (1997) (16) **02.30** Machete gyilkol. Amerikai akciófilm (2013) (18)

amc

06.00 Close Up (12) **06.30** Zoom In (12) **07.05** Pénznyelő. Amerikai vígjáték (1986) (12) **08.50** Kegyetlen bánásmód. Romantikus vígjáték (2003) (12) **10.50** A keményfejű. Olasz vígjáték (1987) (12) **12.45** Flintstones 2. – Viva Rock Vegas. Amerikai vígjáték (2000) (12) **14.35** Egy zseni, két haver, egy balek. Olasz–francia–NSZK westernvígjáték (1975) (12) **17.05** Ace Ventura 2. – Hív a természet. Amerikai vígjáték (1995) (12) **18.50** Szellemirtók. Amerikai vígjáték (1984) (12) **21.00** Amerikai pite. Amerikai vígjáték (1999) (12) **22.45** Alkonyattól pirkadatig. Amerikai akciófilm (1996) (18) **00.55** Támadóerő. Amerikai akciófilm (2006) (18) **02.35** Beyond the Law – Törvények felett. Akciófilm (2019) (12)

DUNA

06.00 Híradó; Nemzeti Sporthíradó
06.45 Névjegyek (ism.)
06.50 Rondó
07.15 Kárpát-medence (ism.)
07.35 A Nagyok (ism.)
08.10 Önök kérték! (ism.) 6
08.45 Bor, mámor, szerelem
Szlovák tévéfilmsorozat, I. 109/60. (ism.) 12
09.35 Család-barát
10.05 Egy Perc Híradó
10.08 Napsugár
Török sorozat, I. 117/43. (ism.) 12
11.00 Család-barát
11.50 Álmok álmodói
Rejtő Jenő
12.01 Híradó
12.35 Nemzeti Sporthíradó
12.45 Időjárás-jelentés
12.49 Párizsi beszálók
Atlétika, Szilágyi Réka
13.00 Lara választása
Horvát telenovella, I. 182/140. 12
13.40 Családi kör 12
14.40 A világ egy terített asztal
Német ismeretterjesztő sorozat. Bornholm 12
15.05 Családi kör 12
15.25 Egy Perc Híradó (ism.)
15.28 Időjárás-jelentés
15.30 Önök kérték! 6
16.00 Ridikül 12
17.00 Agytorna
17.20 Ízőrzők
Magyar ismeretterjesztő sorozat. Kakucs 6
17.50 SzerencsePerc (ism.) 12
18.00 Híradó; Nemzeti Sporthíradó
18.40 Névjegyek
18.50 Napsugár
Török sorozat, I. 117/44. 12
19.30 Mindennapi (ism.)
19.45 Bor, mámor, szerelem
Szlovák sorozat, I. 109/61. 12
20.45 Csináljuk a fesztivált!
22.50 Kenó 12
22.52 Időjárás-jelentés
23.00 Csak színház és más semmi
Magyar tévéfilmsorozat, IV. 8/6. 12
23.55 Magyar világ (ism.)
00.25 Az érzelmek tengerén
Török sorozat, I. 123/27. 12
01.10 Downton Abbey
Angol sorozat, III/7. 16
02.00 Itthon vagy!
Tiszazug – Martfű és vidéke

DUNA WORLD

05.55 Hetedhét kaland (ism.)
06.05 M2 matricák – Igaz vagy hamis?
06.15 Magyar világ (ism.)
06.40 Rejtélyes XX. század 12
07.10 HadERŐ „Hazámat szolgálom!” (ism.)
07.30 Mindennapi (ism.)
07.35 Időjárás-jelentés
07.39 Családi kör (ism.) 12
08.35 Élő népzene
Magyar zenei műsor
09.30 Jó ebédhez szól a nóta
10.30 Vers mindenkinek
10.35 Katolikus krónika (ism.)
11.00 Nyitott szívvel – Szerzetesélet Magyarországon
Magyar dokumentumfilm-sorozat. 10. – Don Bosco Szalézi Társasága, Segítő Szűz Mária Leányai Don Bosco Nővérek
11.30 Molière: A nők iskolája
Magyar tévéjáték (1984) Fsz.: Kállai Ferenc, Csonka Ibolya, Hegedűs D. Géza, Major Tamás, Pásztor Erzsi, Raksányi Gellért. R.: Fehér György 12
12.55 Névjegyek (ism.)
13.00 Híradó
13.20 Időjárás-jelentés
13.25 Rondó (ism.)
13.55 Kárpát-medence (ism.)
14.20 Kék bolygó (ism.)
14.45 Noé barátai (ism.)
15.20 Erdei utakon – Reviczky Gáborral (ism.) 12
15.50 Hogy volt?!
Macskássy Gyula
16.50 Család-barát (ism.)
17.45 Magyar nők
Boncza Berta Csinszka
18.15 Jégkorong mérkőzés: Magyarország – Norvégia
20.50 Álmok álmodói
Madách Imre
21.00 Híradó; V4 Híradó
21.40 Ridikül (ism.) 12
22.35 Klasszikusok délidőben
Amadinda 35, Képzeletbeli tájkép
23.35 Kunszt (ism.)
00.05 Hazajáró (ism.)
00.30 Vers mindenkinek
Szabó Magda: Sohasem (Szabó Sipos Barnabás)
00.35 Hetedhét kaland (ism.)
00.45 M2 matricák

M1

Óránként Híradó, sport, időjárás; félóránként Hírek **06.00** Híradó **06.45** VILÁGHíradó (ism.) **07.00** Híradó **07.33** Ma reggel **08.00** Híradó **08.20** Ma reggel **08.33** Ma reggel **09.00** Híradó **09.22** Ma délelőtt **09.33** Ma délelőtt **10.00** Híradó **10.22** Ma délelőtt **10.33** Magyarország ma **10.50** Ma délelőtt **11.00** Híradó **11.22** Ma délelőtt **12.00** Déli harangszó **12.01** Híradó **12.50** Ma délután **13.00** Híradó **13.22** Ma délután **13.33** Ma délután **14.00** Híradó **14.22** Ma délután **14.33** Magyar gazda (ism.) **14.50** Ma délután **15.00** Híradó **15.22** Ma délután **15.33** Magyarország ma (ism.) **15.50** Ma délután **16.00** Híradó **16.20** Ma délután **16.33** Unió27 (ism.) **17.00** Híradó **17.15** Ma délután **17.45** Agenda (ism.) **18.00** Híradó **18.45** Ma este **19.00** Időjárás-jelentés **19.04** VILÁGHíradó (ism.) **19.30** Híradó **20.35** Ma este **21.00** Híradó **21.22** V4 Híradó **21.30** VILÁGHíradó (ism.) **22.00** Híradó **22.40** Ma éjjel **23.00** Híradó **23.15** Angol, német, orosz, kínai nyelvű hírek **23.30** VILÁGHíradó (ism.) **24.00** Himnusz **00.02** ZÁRÓHíradó **00.20** Ma éjszaka

M4 SPORT

05.25 Forma–1. Kínai Nagydíj – 1. szabadedzés (élő) **06.30** EURO2024 – A csapatok (ism.) **07.30** Tippmix férfi kosárlabda NB I. Negyeddöntő (ism.) **09.25** Forma–1. Kínai Nagydíj – Sprintidőmérő (élő) **10.30** UEFA Európa Liga és Konferencia Liga összefoglaló (ism.) **11.00** UEFA BL. FC Barcelona–Paris Saint-Germain negyeddöntő visszavágó (ism.) **13.30** UEFA BL. Manchester City–Real Madrid CF negyeddöntő visszavágó (ism.) **15.25** Női labdarúgó-magazin **15.50** Forma–1. Kínai Nagydíj – Sprintidőmérő (ism.) **17.10** UEFA Európa Liga. Atalanta BC–Liverpool FC negyeddöntő visszavágó (ism.) **19.00** Magazin **20.00** K&H férfi kézilabda liga. Telekom Veszprém–OTP Bank Pick Szeged (élő) **22.15** Nemzeti Sporthíradó (élő) **22.45** Jégkorong. Magyarország–Norvégia (ism.) **01.05** UEFA BL összefoglaló (ism.)

M2

05.00 Pom-Pom meséi **05.05** A kockásfülű nyúl **05.15** Frakk, a macskák réme **05.20** Mesélj nekem! **05.30** Kukori és Kotkoda **05.35** A legkisebb Ugrifüles **05.45** Vízipók-Csodapók **05.55** Derítsük k!hívás 2024 **05.59** Töf-Töf elefánt **06.05** Bogyó és Babóca **06.10** Apollo és a csodabogarak **06.35** Zou **07.00** A Mancs őrjárat **07.25** Hetedhét kaland **07.35** M2 matricák – Hevül a vegyület **07.45** Zoom, a fehér delfin 6 **08.10** Az ifjú Robin Hood kalandjai 6 **08.35** Kalózka és Kapitány kalandjai 6 **08.55** A dzsungel könyve 6 **09.20** Büdi és Markosz **09.45** Raju, a riksa **09.50** Raju, a riksa **10.00** Raju, a riksa **10.05** Számoljunk Paulával **10.30** Limb-lomb, a kincses sziget **10.50** Derítsük k!hívás 2024 **10.55** Frakk, a macskák réme **11.00** Mesélj nekem! **11.10** Kelj fel, Marci! 6 **11.25** A kis Malabar 6 **11.34** Denver, az utolsó dinoszaurusz 6 **12.00** Alvin és a mókusok 6 **12.45** Ernest és Célestine 6 **13.25** Mini Madagaszkár – Vár a nagyvilág 6 **13.50** Gortimer Gibbon nem hétköznapi kalandjai 12 **14.15** Power Players 12 **14.50** Varázslatos hercegkisasszonyok 6 **15.05** Super Wings – A szárnyalók 6 **15.30** M2 matricák – Négyzetgyök **15.35** Rímerdő versfilmek **15.40** Derítsük k!hívás 2024 **15.45** Jeremy, a Szuperkaribu 6 **16.25** Denver, az utolsó dinoszaurusz 6 **16.35** Moncsicsik 6 **16.50** A dzsungel könyve 6 **17.15** Alvin és a mókusok 6 **17.35** Alvin és a mókusok 6 **18.00** Kalózka és Kapitány kalandjai 6 **18.25** Mini Madagaszkár – Vár a nagyvilág 6 **18.50** Super Wings – A szárnyalók 6 **19.15** Az ifjú Robin Hood kalandjai 6 **19.40** Hetedhét kaland **19.50** M2 matricák – Igaz vagy hamis?

M2 PETŐFI

20.00 Heartland. Kanadai családi sorozat, II. 18/2. 12 **20.50** Esti Kornél 12 **21.50** Mit kíván? 12 **22.25** Az A38 Hajó színpadán. Pakandé 12 **23.20** A38 Archív. Palya Bea: NŐ – lemezbemutató concert (ism.) 12 **00.20** A38 Eklektronika. Adis Abbé 12

MAGYAR KATOLIKUS RÁDIÓ

Budapest 102,1 MHz, és további tizenkilenc városban. Hírek minden egész órakor

5.34 Napi evangélium – Felolvassa: Varga László **5.40** A Vatikáni Rádió magyar műsora (a tegnap esti adás ismétlése) **6.00** Harangszó **6.05** Szentek, szent életű emberek **6.15** Benső végtelen – Simone Weil: Ami személyes, és ami szent (60/37.) **6.30** Hírtükör **6.50** Múltidéző **6.52** Reggeli ima **7.00 Szentmise – közvetítés Budapestről, a városmajori Jézus Szíve-plébániatemplomból 7.50** Jegyzet – Jávor Béla olvassa fel írását **8.08** Madárvárta **8.17** Világújság **8.42** Pillanatfelvétel **8.52** Műsorajánló **9.04** Messzelátó – turisztikai magazin **10.08** Madárvárta – (ism.) **10.20** Műsorajánló **10.30** Varázsdoboz – mesés irodalom **11.04** Hangoló **12.00** Harangszó **12.01 Úrangyala-imádság 12.08** Napi evangélium – Felolvassa: Varga László (ism.) **12.10** A Vatikáni Rádió magyar műsora (a tegnap esti adás ismétlése) **12.30** Guzsalyas – népzenei műsor **13.04** Arcok és sorsok – fejezetek a Magyar Katolikus Egyház életéből Maga volt a szeretet – Dr. Brückner József élete és munkássága II/2.rész. (ism.) **13.30** Kerengő – külpolitikai beszélgetések (ism.) **14.04** Zenepavilon **14.30** Rádiós regénytár – Ének a búzamezőkről Móra Ferenc regényéből Papp János olvas fel. 25/17. rész **15.04** Akvarell – kulturális paletta **15.50** Műsorajánló **16.04** Blende **16.30** Találkozásaim – Juhász Előd műsora **17.04** Kerengő **17.30** Kerengő – közéleti beszélgetések **18.04** Mester-fogás **18.30** Hírtükör **18.50** Múltidéző (ism.) **19.00** Harangszó **19.01 Rózsafüzér-imádság 19.35** Varázsdoboz – mesés irodalom (ism.) **20.04** Miért szeretem? – vallomások irodalomról, művekről, szerzőkről **20.17** Jegyzet – Jávor Béla olvassa fel írását (ism.) **20.30** Hangoló **21.04** Napi evangélium – Felolvassa: Varga László (ism.) **21.08** A Vatikáni Rádió magyar műsora **21.30** Rádiós regénytár – Ének a búzamezőkről Móra Ferenc regényéből Papp János olvas fel. 25/17. rész (ism.) **22.04** Vendégoldal – válogatás a Szent István Rádió műsorából **23.00** Mester-fogás – (ism.) **23.30** Hangoló **0.03** Angyalok citeráján – vers éjfél után **0.30-5.30** Ismétlések

KOSSUTH RÁDIÓ

04.03 „Hajnali” népzene korán kelőknek **04.25** Rákóczi induló **04.30** Határok nélkül **05.00** Hajnal-táj **05.58** Napi ima **06.00** Jó reggelt, Magyarország! **09.07** Délelőtt **11.00** Krónika **11.07** A Hely **11.30** Krónika **11.32** Vendég a háznál **11.58** Harangszöveg **12.00** Déli harangszó **12.01** Déli krónika **12.37** Közlekedés **12.38** Időjárás **12.39** Nemzeti sportkrónika **12.51** Vízállásjelentés **13.00** Krónika **13.04** Ütköző **13.30** Reménység hangja **14.00** Krónika **14.06** Erdők s vizek közt **14.30** Krónika **14.34** Felfedező – a gazdaságról **15.00** Krónika **15.09** Időjárás **15.11** Trend-idők **15.25** Édes anyanyelvünk **15.30** Krónika **15.32** Kalendárium **16.00** Krónika **16.08** Közlekedés **16.09** Időjárás **16.12** Jó napot, Magyarország! **17.20** Nemzeti sportkrónika **17.30** Krónika **17.56** Közlekedés **17.57** Időjárás **18.00** Krónika **18.02** Határok nélkül **18.30** A nap kérdése **19.00** Krónika **19.08** Az este **19.30** Vármegyéről vármegyére **19.32** Nagyok **20.00** Krónika **20.12** Esti mese **20.26** Vers napról napra **20.30** Édes anyanyelvünk **20.35** Európa egy percben **20.37** Regényes történelem **21.00** Krónika **21.06** Rádiószínház kulissza **21.30** Bán Mór: Isten árnyéka. Hangjátéksor Bán Mór regénye alapján **22.00** Krónika **22.27** Időjárás **22.30** Sportvilág **23.00** Krónika **23.05** Ütköző **23.35** A Hely **24.00** Himnusz; Hírösszefoglaló

BARTÓK RÁDIÓ

06.05 Muzsikáló reggel **09.07** Muzsikáló délelőtt **11.30** Énekelj velünk! **12.05** Népzene- Sebő **12.35** A Concerto Armonico Budapest hangversenye. Művészeti vezető: Spányi Miklós (csembaló) Hangversenymester: Ábrahám Márta (hegedű) 1. Georg Friedrich Händel: D-dúr voncerto grosso op. 6/5, 2. Antonio Vivaldi: h-moll hegedűverseny RV 387, 3. Johann Sebastian Bach: h-moll szvit BWV 1066 **13.25** A Berlini Német Szimfonikus Zenekar hangversenye **15.06** Muzsikáló délután **18.00** Súgólyuk **19.00** Arckép – alkotó emberek portréja **19.35** A Holland Baroque hangversenye. Művészeti vezető: Tineke Steenbrink (orgona) 1. Ismeretlen szerzők: a) Jesu Redemptor omnium – graduálé, b) Glorai Patri, c) Rorate coeli – gregorián ének, 2. Benedictus a Sancto Josepho: Triószonáta op. 8/13, 3. Carl Rosier: Regina coeli, 4. Ismeretlen szerző: Adoro te devote – holland graduálé, 5. Hermann Hollanders: O vos omnes, 6. Benedictus a Sancto Josepho: Magnificat **20.16** Európai Hidak – A Budapesti Fesztiválzenekar hangversenye. Vez.: Fischer Iván és Philipp György. Km.: Sing Lung Kórus, Dejan Lazić (zongora) **22.00** Ars nova – a XX–XXI. század zenéje. Henry Dutilleux műveiből **23.00** Jazzlegendák. Sarah Vaughan 100 – 3. rész **23.58** Szózat **24.00** Notturno

MÁRIA RÁDIÓ

Földfelszínen: 88,8 MHz (Budapest) 98,9 MHz (Gyál), 106,3 MHz (Monor), 91,7 MHz (Pécel), műholdon: DIGI és UPC szolgáltatók, IPTV-hálózaton: T-Home és Invitel szolgáltatók, internet: www.mariaradio.hu

00.00 Boldogasszony anyánk **00.05 Örvendetes rózsafüzér 00.45** Hitvalló **01.10** Sorstársak **01.55** Ne féljetek! **02.00** Ceferino ház **02.55** Igéző **03.00** Irgalmasság órája **03.15** Egyszerű szavak **03.30** Boldogan élnek, amíg... **04.15** Hitünk és életünk **05.00 Világosság rózsafüzér 05.40** Isten velünk **05.44** Abba Pater **05.55** Hírpercek **06.00** Zsolozsma **06.32** Hírek a Vatikánból **06.52** Programajánló **06.57** Hírpercek **07.02** Igéző **07.05** Napindító – reggeli magazinműsor a szombathelyi Mária Rádióval **08.25** A mi rádiónk hírei **08.30** Aktuális **08.55** Hírpercek **09.00 Szentmise – Keszthely, Kis Szent Teréz-bazilikából 09.45** Tervező **09.50** Nézőpont **09.55** Hírpercek **10.00** Hitünk és életünk **10.40** Hírpercek **10.50** Magyar Nagyasszonyok **11.25** Zsolozsma – olvasmányos és napközi imaóra **11.55** Hírpercek **12.00** Regina caeli **12.02** Műsorismertetés **12.05** Béke a földön **12.10** Programajánló **12.15 Fájdalmas rózsafüzér 12.55** Hírpercek **13.00** Örök ige **13.10** Isten velünk **13.15** Lelkiségi irodalom **13.25** Szövetség az életért **13.55** Hírpercek **14.00** A nap evangéliuma **14.15** Jóhírek **14.30** Napi útravaló **14.45** Hírpercek **14.50** Imalánc **15.00** Irgalmasság órája **15.15 Dicsőséges rózsafüzér 15.55** Hírpercek **16.00** Hitvalló **16.25** Hírpercek **16.30** Egyszerű szavak **16.35** Hazafelé **17.15** Barátnővér **17.55** Hírpercek **18.00** Családegyház **18.50** Igéző **18.55** Hírpercek **19.00** Zsolozsma – esti dicséret **19.25** Isten jelenlétében **19.45** Hírpercek **19.55** Ráhangoló **20.00** Kiáltás – ima a nemzetért kegyhelyekről **20.16** Szólj be a papnak! **20.55** Hírpercek **21.05** Aktuális **21.55** Hírpercek **22.00** Élet-kérdések **22.50** Nézőpont **22.55** Hírpercek **23.00** Hírek a Vatikánból **23.20** Imaóra

APOSTOL

7.10 Belső gerinctorna **7.20** Napköszöntő **7.32** Zsolozsma **8.00, 17.00 Szentmise 8.45, 17.45** Rózsafüzér **9.20** Általános kihallgatás Rómából **10.00, 16.00** Lelkesít-Ő **11.00** Belső világunk szépségei (ism.) **11.35** Verbiták Magyarországon **12.00** Imamaraton – Meryem Ana, Mária Anya kegyhely, Törökország **13.00** Hírek **13.15** Szentségimádás **14.00** Lélekemelő Károly atyával **15.00** Keresztút **15.40** Ferenc pápa üzenete Rómából **18.20** Gyereksarok **18.50** Homília **19.05** Általános kihallgatás Rómából (ism.) **20.00** Nyitott szemmel (ism.) **20.30** Budai híradó **20.45** Mária köszöntő **21.30** Párbeszéd az emberért (ism.) **22.30** Zsolozsma **22.45** Általános kihallgatás Rómából (ism.) **23.35** Képújság

Szent István Rádió

5.00 Napköszöntő **7.00 Szentmise 7.35** Szentek, szent életű emberek **8.15** Játék **9.05, 22.10** Közélet **10.05** Zöld Hullám **10.30** Az erdő fohásza (ism.) **11.05** Könyvtári barangolás (ism.) **11.30, 23.05** Vatikáni rádió (ism.) **12.05** Egyházi hírek **12.15** Evangélium, Szólj, Uram! **13.05** Évezredek asztalánál (ism.) **13.40** Népzenei kincstár **14.05** Merítés **15.00** Az irgalmasság órája **15.15** Fausztina nővér naplója **15.30, 23.25** Hitvalló **16.05** Kívánságműsor **16.30** Iránytű **17.00** Regionális hírek **17.15** Kora esti hírmondó **17.40** Regionális sporthírek **18.00 Rózsafüzér 18.35** Közelkép **19.05** Könyv-jelző **19.35** Esti mese **19.50** A lélek szava (ism.) **20.05** Líceumi krónika **20.35** Gaudete/Mit tegyek (ism.) **21.05** Kultúrkör (ism.)

EURÓPA RÁDIÓ
europaradio.hu

6.00 Hírek **6.20** Nem csak kenyérrel él az ember **6.30** Rövidhírek **6.40** Napindító **7.00** Régió krónika **7.00–9.00** Kontinentális reggeli **9.00** Hírek **9.10** Kitekintő **10.00** Hírek **10.10** Európa Szalon **11.00** Hírek **11.10** Hangadó **12.00** Régió krónika **12.15** Mindennapi irodalom (ism.) **13.00** Hírek **13.10** Aréna **14.00** Hírek **14.10** Határtalan **15.00–17.00** Svédasztal **16.30** Régió krónika **17.00** Hírek **17.10** Kitekintő **18.00** Hírek **18.10** Európa Szalon (ism.) **19.00** Régió krónika **19.30** Esti nyugalom **20.00** Hírek **20.10** Hangadó (ism.) **21.00** Hírek **21.10** Mindennapi irodalom **22.00** Hírek **22.10** Zenesáv

EWTN

2.00 Angelica anya tanítása **3.00** Venite Adoremus **6.00** Angelica anya tanítása **7.00 Szentmise 7.35** Audiencia **8.00** Vatikáni Rádió **8.30 Szentmise 9.10** Communio – Sajgó Szabolcs atyával **11.25** Hebdomada Papae **12.00** Regina coeli **12.05 Szentmise 12.40** Bábel Balázs érsek hittanórája **13.40** Vatikáni Rádió **14.00** EWTN Daily Mass **15.00** Az Isteni Irgalmasság rózsafüzére **16.00** Rózsafüzér imádság a Mária Országa Imaközösséggel **16.30** Napi gondolatok **16.40** Venite Adoremus **17.00 Szentmise 17.40** Keresztút **18.30** Igehirdető: Forgács Alajos pápai káplán **19.30** EWTN Hírnök **20.35** Szeretve szeretni **21.00** Apel **22.00** Communio (ism.)

hírTV

05.00 Napi aktuális (ism.) **06.50** Híradó **07.30** Napindító **09.30** Napindító+ **10.00** Televíziós vásárlás **11.00** Vetítő: Sissi zsiráfjától a biodómig – A Fővárosi Állat- és Növénykert első 100 éve (12) R.: Kocsis Tibor, Drexler Szilárd **12.00** Híradó **13.00** Láncreakció **14.00** Vezércikk – Olvasunk a sorok között (ism.) **15.00** Híradó **15.30** Paláver **17.00** Híradó **17.30** Radar **18.30** Híradó **19.15** Napi aktuális **20.05** Napi aktuális **21.00** Vezércikk – Olvasunk a sorok között **22.00** Híradó **22.40** Radar (ism.) **23.30** Napi aktuális (ism.) **00.10** Napi aktuális (ism.) **01.00** Hazahúzó **02.00** Televíziós vásárlás **03.00** Vetítő (ism.): Sissi zsiráfjától a biodómig – A Fővárosi Állat- és Növénykert első 100 éve (12)

M5

08.55 Gróf Széchenyi Zsigmond (12) **09.40** Jelfák (12) **09.55** Hetty Feather. Angol sorozat (12) **10.25** A magyar csárdás **10.55** Párzási játszmák. Ismeretterjesztő sorozat (12) **11.55** Múzeumtúra – francia módra (12) **12.55** Magyar Krónika. Csárdák és fogadók **13.20** Novum **13.50** A királynő szigetei. Bermuda (6) **14.50** Utazás a koponyám körül. Magyar játékfilm (1970) (12) **16.20** A Nagyok **16.50** Hetty Feather. Angol sorozat (12) **17.30** Ön is tudja? **18.00** Librettó (12) **18.45** Agenda **19.00** A világ madártávlatból (6) **20.00** Ez itt a kérdés (12) **21.00** Akik maradtak. Magyar filmdráma (12) **22.30** Sztankay mozija (ism.) (12) **22.40** A zongorista. Játékfilm (2002). Fsz.: Adrien Brody (12) **01.10** Agenda

Sport 1

08.30 Építők. A Telekom Veszprém hivatalos klubtévéje (ism.) **09.00** Labdarúgás. BL, negyeddöntő, 2. mérkőzés (ism.) **11.15** Labdarúgás. BL, nyolcaddöntő, 2. mérkőzés (ism.) **12.00** Labdarúgás. Bajnokok Ligája, negyeddöntő, 2. mérkőzés , Manchester City–Real Madrid **14.00** Labdarúgás. BL, negyeddöntő, 2. mérkőzés, Barcelona–PSG **16.00** Kékek. Klubtévé **16.30** Labdarúgás. Inside Serie A preview magazine **17.00** Csillagok között. BL-magazin **18.30** Labdarúgás. Olasz bajnokság, 33. forduló, Genoa–Lazio (élő) **20.45** Labdarúgás. Olasz bajnokság, 33. forduló, Cagliari–Juventus (élő) **23.00** Heti helyzet **24.00** Trash Talk (ism.) **01.00** NBA. A rájátszásba jutásért (élő)

SPEKTRUM

08.00 LEGO Masters – Új-Zéland I/9. (12) **09.00** A levegő harcosai III/2. (12) **10.05** Élet a fagypont alatt: Kanada II/3. (12) **11.05** Fikció vagy valóság IV/1. (12) **12.05** Rejtélyes furcsaságok III/1. (12) **13.00** A levegő harcosai III/3. (12) **14.05** Fermont: A vasérc város I/17. (12) **14.30** Várfoglalók II/5. (12) **15.05** Élet a fagypont alatt: Kanada II/4. (12) **16.05** LEGO Masters – Új-Zéland I/9. (12) **17.05** Rejtélyes furcsaságok III/1. (12) **18.05** Életösztön – Történtek a túlélésről I/9. (12) **19.00** LEGO Masters – Új-Zéland II/1. (12) **20.00** Rejtélyes furcsaságok III/3. (12) **20.55** II. világháború – Út a győzelemig I/10. (12) **22.00** Élet a hadihajón III/5. (12) **23.00** Rácsok mögött: a világ legkeményebb börtönei IV/3. (12) **00.05** Norvég életmentők I/24. (12)

NATIONAL GEOGRAPHIC

08.00 Lecsapolt óceán: A tökéletes vihar (12) **09.00** Alaszka: Az új nemzedék (12) **10.00** Jeges pokol Norvégiában (12) **11.00** A történelem roncsai (12) **12.00** A II. világháború a magasból (12) **13.00** Ausztrália a magasból. Sydney és Új-Dél-Wales (12) **14.00** Meghökkentő időjárás (12) **15.00** Szélsőséges szerelők (12) **16.00** Csempészek és határőrök (12) **17.00** Bekasztlizva külföldön. Maffiózósorsok (12) **18.00** Élet Sydney repülőterén. Karácsonyi meglepetés (12) **19.00** Tényleg így készül?! (12) **20.00** A II. világháború a magasból. Út Berlinbe (12) **21.00** A bűn kereskedői (16) **22.00** Drogbárók: Kiiktatva. A kígyó feje (16) **23.00** Tengelyhatalmak: Út a vereséghez (12) **24.00** Nyomozás Hitler atombombája után (12)

tv paprika

09.30 Mary, a mesterszakács (12) **10.00** Receptbolondok **11.00** Jiří, a húsimádó (12) **12.00** Serpenyőben az egész világ **12.30** Régi ízek nyomában (12) **13.00** Pepe egészséges konyhája (12) **13.30** Justine malajziai finomságai **14.30** Az én vidéki konyhám (12) **15.00** Receptbolondok **15.30** Alma Obregon desszertjei **16.00** Sütimester **17.00** Serpenyőben az egész világ **17.30** Szezonról szezonra **18.00** Régi ízek nyomában (12) **18.30** Jiří, a húsimádó (12) **19.00** Húst hússal **19.30** Receptbolondok **20.00** Mary, a mesterszakács (12) **20.30** Justine malajziai finomságai **21.00** Délkelet-Ázsia ízei David Roccóval (12) **21.30** Az én vidéki konyhám (12) **22.00** Alma Obregon desszertjei **22.30** Sütimester

VIASAT3

06.20 Szerencsés kutya. Realitysorozat (12) **07.25** Egy kapcsolat szabályai. Amerikai vígjátéksorozat, VII/1–2. (12) **08.25** Férjek gyöngye VI/22–23. (12) **09.25** Egy kapcsolat szabályai. Amerikai vígjátéksorozat, VII/3–6. **11.25** Férjek gyöngye VI/24. (12) **11.55** Férjek gyöngye VII/1–3. (12) **13.25** A Grace klinika. Amerikai sorozat, I/5. (12) **14.20** Dinasztiák IV/11. (12) **15.10** Doktor House. Amerikai sorozat, VII/11–12. (16) **17.05** A Grace klinika. Amerikai sorozat, VI/16–17. (12) **19.00** Az újonc. Amerikai vígjátéksorozat, IV/3. (12) **20.00** Dumaszínház. Magyar stand-up comedy (12) **21.25** Meg – Az őscápa. Amerikai akciófilm (2018). Fsz.: Jason Statham (12) **23.50** Tűzfal. Thriller (2006) (12) **02.00** A Grace klinika (12)

RTL

06.00 Reggeli. Magazinműsor (12) **09.00** Szerelem és más bajok. Török sorozat, I/45. (12) **10.10** Teleshop **10.40** Nevess csak! (12) **10.45** Fókusz (ism.) (12) **11.35** A gyanú árnyékában (12) **12.30** Szívek szállodája. Vígjátéksorozat, VII/3. (12) **13.30** Aranykalitka. Török sorozat, II/31. (12) **14.30** Magnum. Akciókrimi-sorozat, IV/16. (12) **15.30** A mentalista. Amerikai krimisorozat, V/1. (12) **16.35** Keresztanyu. Magyar sorozat, II/45. (12) **18.00** RTL Híradó – Esti kiadás **18.55** Fókusz (12) **20.00** Az álommeló. Üzleti reality, II/20. (12) **21.25** A mi kis falunk. Magyar vígjátéksorozat, VI/8. (12) **22.35** RTL Híradó **23.10** Gyilkos elmék. Krimisorozat, IX/15–16. (18) **01.05** Csúcsformában. Amerikai akcióvígjáték (1998) (12)

tv2.hu

06.10 Tűsarok. Stílusmagazin (12) **06.15** Mokka. Reggeli magazin (12) **08.45** Mokkacino. Reggeli magazin (12) **09.40** Teleshop **11.20** Csapdába csalva (12) **12.00** Tények délben. Hírműsor **12.30** Walker, a texasi kopó. Akciósorozat, 4–5. (12) **14.35** Leona bosszúja. Mexikói sorozat, 49. (12) **15.40** Testvérek. Török sorozat, 18. (12) **16.45** A három nővér. Török romantikus sorozat, 8. (12) **18.00** Tények **18.45** Tények Plusz (12) **19.55** Házasság első látásra. Magyar realitysorozat (12) **21.20** Hazatalálsz. Magyar sorozat, 25. (12) **22.30** Farm VIP. Magyar realitysorozat (12) **00.25** Tények extra. Hírműsor **01.00** Walker, a texasi kopó. Akciósorozat, 5. (ism.) (12) **02.00** Exek és nyomozók. Francia krimisorozat, 5–6. (16)

FILM+

05.50 Ámbár tanár úr. Magyar vígjáték (1998) (12) **07.40** Semmit a szemnek – Egy láthatatlan ember feljegyzései. Amerikai vígjáték (1992) (12) **09.40** Karatekölyök 2. Amerikai családi film (1986). Fsz.: Ralph Macchio, Pat Morita (12) **11.50** Elektra. Amerikai akciófilm (2005). Fsz.: Jennifer Garner (12) **13.50** A Setét Torony. Amerikai akciókalandfilm (2017) (12) **15.50** A beavatott. Amerikai akciófilm (2014) (12) **18.40** A pusztító. Amerikai akciófilm (1993). Fsz.: Sylvester Stallone, Wesley Snipes, Sandra Bullock (12) **21.00** A Föld inváziója – Csata: Los Angeles. Amerikai akciófilm (2011) (12) **23.30** A sólyom végveszélyben. Amerikai akciófilm (2001) (16) **02.25** Lopakodók 2. Amerikai akciófilm (2002) (16)

FILM MANIA

06.10 A hatalom árnyékában. Amerikai filmdráma (2011) (16) **08.05** Monte Wildhorn csodálatos nyara. Amerikai filmdráma (2012) (12) **10.15** Enyém a vár. Angol filmdráma (2003) (12) **12.40** Gosford Park. Filmdráma (2001) (12) **15.25** Z Mester – Ip Man nyomában. Kínai akciófilm (2018). Fsz.: Dave Bautista (16) **17.25** Hajsza mindhalálig. Amerikai akciófilm (2019). Fsz.: Dolph Lundgren, Chuck Liddell, Sean Patrick Flanery (16) **19.10** A nagy trükk. Amerikai thriller (2003). Fsz.: Melanie Griffith, Sylvester Stallone (16) **21.00** Túszdráma. Amerikai–német akciófilm (2005). Fsz.: Bruce Willis, Kevin Pollak (16) **23.05** Elemi ösztön 2. Amerikai thriller (2006) (18) **01.25** A bosszú. Francia akciófilm (2017) (18)

amc

06.00 Zoom In (12) **06.25** A vonatrablás. Kínai akciófilm (2016). Fsz.: Jackie Chan (12) **08.50** Hollywoodi őrjárat. Amerikai vígjáték (2003). Fsz.: Harrison Ford, Josh Hartnett (12) **11.10** Gyakornokok. Amerikai vígjáték (2013). Fsz.: Owen Wilson, Vince Vaughn (12) **13.40** A tenger szívében. Amerikai kalandfilm (2015) (12) **16.15** Bosszú El Pasóban. Olasz westernvígjáték (1968). Fsz.: Bud Spencer, Eli Wallach, Terence Hill (12) **18.50** A szellemlovas. Akciófilm (2007). Fsz.: Nicolas Cage, Eva Mendes (12) **21.00** Hang nélkül. Amerikai thriller (2018). Fsz.: Emily Blunt (12) **22.30** Volt egyszer egy igazság. Amerikai akciófilm (2007). Fsz.: Steven Seagal (18) **00.30** A fenevad. Akciófilm (2007) (18)

Engedd, hogy alkalmazkodó eszköz legyek a te tiszta és irgalmas kezedben, hogy sok lanyha és eltévelyedett lelket arra tanítsak, hogy megismerjenek és szeressenek Téged.
Szent Maximilian Kolbe

A NAP MŰSORA

M5 – 8.55

Gróf Széchenyi Zsigmond – Pályarajz egy vadász-íróról

Magyar dokumentumfilm (2002) • Ráckeresztúr határában található a **Széchenyi Zsigmond-emlékhely,** ugyanis 1965-ben ezen a környéken ejtette el élete utolsó vadászzsákmányát, egy őzbakot az ismert vadász, író. A filmben erről vélhetően nem esik szó, viszont nagyon sok minden másról igen. Széchenyi Zsigmond emlékzsákmányoknak nevezte páratlan és izgalmas vadászemlékeit, melyeket számos kötetben örökített meg. A legismertebbek közé tartozik a *Csui!...*, az *Elefántország*, a *Hengergő homok*, az *Alaszkában vadásztam*, a *Nahar* és a *Szarvasok nyomában*. Több mint négyezer kötetes vadászati szakkönyvgyűjteménye szerencsés módon megmaradt, átvészelte a második világháborús bombázásokat, majd 1969-ben a Természettudományi Múzeumba került. **(GÁ)**

DUNA

06.00 Híradó; Nemzeti Sporthíradó
06.45 Magyar Krónika
Csárdák és fogadók (ism.)
07.15 Divat & dizájn 6
07.45 Noé barátai
08.15 Egyszer volt… az élet
Animációs filmsorozat. A máj 6
08.50 Theodosia
Francia–német családi filmsorozat, I. 26/17. 12
09.25 Ördögi alakulat
Olasz–spanyol westernfilm (1967) Fsz.: Joseph Cotten, Norma Bengell, Julián Mateos, Gino Pernice. R.: Sergio Corbucci 12
10.50 Egy Perc Híradó (ism.)
11.00 Hazajáró (ism.)
11.35 Itthon vagy! (ism.)
12.00 Déli harangszó
12.01 Híradó; Nemzeti Sporthíradó
12.55 Jó ebédhez szól a nóta (ism.)
13.25 Őrzők Bár (ism.)
13.55 Velence, a hold és te
Olasz–francia romantikus vígjáték (1958). Fsz.: Alberto Sordi, Marisa Allasio, Nino Manfredi, Ingeborg Schöner, Niki Dantine, Riccardo Garrone. R.: Dino Risi 12
15.30 Egy Perc Híradó (ism.)
15.35 Álomkertek
Német ismeretterjesztő sorozat. Amalfi 1. 12
16.05 Jézus és… Öröm 6
17.00 Főmenü Török
18.00 Híradó; Nemzeti Sporthíradó
18.40 SzerencsePerc 12
18.45 Szerencse Szombat 12
19.45 A kaktusz virága
Amerikai filmvígjáték (1969) Fsz.: Goldie Hawn, Ingrid Bergman, Jack Weston, Rick Lenz, Walter Matthau. R.: Gene Saks 12
21.30 Pavarotti
Angol–amerikai zenés dokumentumfilm 12
23.20 Kenó 12
23.24 Időjárás-jelentés
23.25 A hegyek királya
Spanyol játékfilm (2007) Fsz.: Leonardo Sbaraglia, María Valverde, Thomas Riordan 18
00.50 Az érzelmek tengerén
Török tévéfilmsorozat, I. 123/28. 12
01.40 Downton Abbey
Angol tévéfilmsorozat, III/8. 16

DUNA WORLD

05.55 Magyarország ma (ism.)
06.15 Unió27 (ism.)
06.35 Mesterember leszek
Dekoratőr
07.05 Időjárás-jelentés
07.08 Családfamesék
Kovács István családfája
07.35 Opera Cafe (ism.)
08.10 Itthon vagy!
Dél-Balaton – Különlegességek
08.35 Evangélium (ism.)
09.05 Kárpáti Krónika
10.00 Hogy volt?!
Sólyom Katalin (ism.)
11.00 Magyar Krónika
Csárdák és fogadók (ism.)
11.30 Fügefalevél
Magyar filmszatíra (1966) Fsz.: Bessenyei Ferenc, Sinkó László, Halász Judit, Gordon Zsuzsa, Bánki Zsuzsa, Kiss Manyi, Spányik Éva. R.: Máriássy Félix 12
13.00–22.05 M4 Sport+
13.00 Atlétika – Gyémánt Liga (élő)
15.05 Tippmix női kosárlabda (élő)
17.20 Férfi röplabda Extraliga (élő)
19.50 Jégkorong
Magyarország–Norvégia mérkőzés (ism.)
22.05 Főmenü
Szalonna
23.00 Mókatár
Magyar szórakoztató műsor Deák István – Bednai Nándor – Tardos Péter: Stan és Pan a Televízióban 12
23.30 Dunaszőkítés – Anti-tóksó
Magyar szórakoztató műsor Taliándörögd (ism.) 12
00.30 Magyar világ (ism.)
00.55 Himnusz
01.00 Híradó (ism.)
01.20 Angol nyelvû hírek (ism.)
01.30 Mi, magyarok – portrék, önvallomások, beszélgetések
Magyar dokumentumfilm-sorozat. Élet a hegyháton – Hugyik Krisztián gazdálkodó, Horvátország (ism.) 12
02.30 Fügefalevél
Magyar filmszatíra (1966) (ism.) 12
03.55 Álmok álmodói
Szent-Györgyi Albert
04.00 Klasszikusok délidőben
Cziffra Fesztivál (ism.)

M1

Óránként Híradó, sport, időjárás; félóránként Hírek **06.00** Híradó **06.45** VILÁGHíradó (ism.) **07.00** Híradó **07.33** Ma reggel **08.00** Híradó **08.20** Ma reggel **08.33** Ma reggel **09.00** Híradó **09.22** Ma délelőtt **09.33** Ma délelőtt **10.00** Híradó **10.22** Ma délelőtt **10.33** Esély **10.50** Ma délelőtt **11.00** Híradó **11.22** Ma délelőtt **11.33** Világ **11.50** Ma délelőtt **12.00** Déli harangszó **12.01** Híradó **12.50** Ma délután **13.00** Híradó **13.22** Ma délután **13.33** Ma délután **14.00** Híradó **14.22** Ma délután **14.33** hadERŐ „Hazámat szolgálom!" (ism.) **14.50** Ma délután **15.00** Híradó **15.22** Ma délután **15.33** Summa **15.50** Ma délután **16.00** Híradó **16.20** Ma délután **16.33** Világ (ism.) **17.00** Híradó **17.15** Ma délután **17.45** Agenda (ism.) **18.00** Híradó **18.45** Ma este **19.04** VILÁGHíradó (ism.) **19.30** Híradó **20.35** Ma este **21.00** Híradó **21.22** V4 Híradó **21.30** VILÁGHíradó (ism.) **22.00** Híradó **22.40** Ma éjjel **23.00** Híradó **23.15** Angol, német, orosz, kínai nyelvű hírek **23.30** VILÁGHíradó (ism.) **24.00** Himnusz **00.02** ZÁRÓHíradó **00.20** Ma éjszaka

M4 SPORT

04.55 Forma–1. Kínai Nagydíj – Sprintfutam (élő) **05.55** UEFA Európa Liga és Konferencia Liga-összefoglaló (ism.) **06.30** Bringasport **06.50** Szabadidő **07.20** Forma–1. Kínai Nagydíj – Sprintfutam (ism.) **08.30** M4 Sport stúdió **09.00** Forma–1. Kínai Nagydíj – Időmérő-edzés (élő) **10.15** M4 Sport stúdió **10.25** K&H férfi kézilabda liga. Telekom Veszprém–OTP Bank Pick Szeged mérkőzés (ism.) **12.20** Kékek **12.50** Forma–1. Kínai Nagydíj – Időmérő-edzés (ism.) **14.15** Felvezető műsor **14.30** Labdarúgás. OTP Bank Liga mérkőzés (élő) **16.30** Értékelő műsor **16.45** Felvezető műsor **17.00** Labdarúgás. OTP Bank Liga mérkőzés (élő) **19.00** Értékelő műsor **19.15** Felvezető műsor **19.30** Labdarúgás. OTP Bank Liga mérkőzés (élő) **21.30** Értékelő műsor **21.45** Góóól! (élő) **22.45** Atlétika – Gyémánt Liga (ism.) **00.55** Tippmix női kosárlabda NB I (ism.)

M2

05.00 Pom-Pom meséi **05.05** A kockásfülű nyúl **05.10** Frakk, a macskák réme **05.20** Mesélj nekem! **05.30** Kukori és Kotkoda **05.35** A legkisebb Ugrifüles **05.45** Vízipók-Csodapók **05.55** Eszterlánc **06.00** Töf-Töf elefánt **06.05** Bogyó és Babóca **06.15** Zou **06.35** Derítsük k!hívás 2024 **06.40** A Mancs őrjárat **07.30** Zoom, a fehér delfin 6 **07.55** Gus, az icipici lovag 6 **08.15** Kalózka és Kapitány kalandjai 6 **08.40** A dzsungel könyve 6 **08.50** A dzsungel könyve 6 **09.05** M2 matricák – Triangulum **09.10** Postás Pat **09.25** Raju, a riksa **09.50** Számoljunk Paulával **10.00** Számoljunk Paulával **10.15** Limblomb, a kincses sziget **10.40** Ticketty Toc **10.50** A Szuper-brigád **11.05** Kelj fel, Marci! 6 **11.15** A kis Malabar 6 **11.20** A kis Malabar 6 **11.25** Rókus és Rézi 6 **11.35** Alvin és a mókusok 6 **12.25** Tom Sawyer 12 **13.10** Kérem a következőt! 12 **13.25** Kérem a következőt! 12 **13.35** Mézga Aladár különös kalandjai 12 **14.30** Rózácska és Rózsácska – A Grimm fivérek meséje nyomán 6 **15.30** Bobby és Bill 6 **15.55** M2 matricák – Triangulum **16.00** Derítsük k!hívás 2024 **16.05** Tip, a kisegér **16.10** Tip, a kisegér **16.20** A dzsungel könyve 6 **16.35** A dzsungel könyve 6 **16.45** Alvin és a mókusok 6 **16.55** Alvin és a mókusok 6 **17.10** Alvin és a mókusok 6 **17.20** Alvin és a mókusok 6 **17.35** Kalózka és Kapitány kalandjai 6 **17.45** Kalózka és Kapitány kalandjai 6 **18.00** Rosszcsont hollócska – A nagy verseny **19.10** Postás Pat **19.25** Állatkölykök **19.30** Pocoyo **19.35** Pocoyo **19.45** Derítsük k!hívás 2024 **19.50** M2 matricák – Négyzetgyök **19.55** Rímerdő versfilmek

M2 PETŐFI

20.00 Házibuli 12 **22.05** Évforduló 1978–2018 – The Cure koncert a londoni Hyde Parkban. Angol koncertfilm 12 **23.45** Kulisszák mögött az A38 Hajón. Hiperkarma (ism.) 12 **00.40** A38 Eklektronika. Magyar zenei műsor. Jade 12 **01.45** A38 Eklektronika. MirMur 12

MAGYAR KATOLIKUS RÁDIÓ

Budapest 102,1 MHz, és további tizenkilenc városban. Hírek minden egész órakor

5.34 Napi evangélium – Felolvassa: Varga László **5.40** A Vatikáni Rádió magyar műsora (a tegnap esti adás ismétlése) **6.00** Harangszó **6.05** Szentek, szent életű emberek **6.15** Benső végtelen – Simone Weil: Ami személyes, és ami szent (60/38.) **6.30** Hírtükör **6.50** Múltidéző **6.52** Reggeli ima **7.00 Szentmise – közvetítés Budapestről, a városmajori Jézus Szíve-plébániatemplomból 7.43** Perikópa – elmélkedés a vasárnapi szentleckéről **8.08** Reggeli riport **8.17** Egyházi lapszemle **8.30** Varázsdoboz – mesés irodalom **9.04** Kép a tükörben? **9.30** Kárpáti apró **9.50** Civil percek – A hit alapú civil szervezetek és lelkiségi mozgalmak hírei **10.04** Iránytű **11.04** Hangoló **12.00** Harangszó **12.01 Úrangyala-imádság 12.08** Napi evangélium – Felolvassa: Varga László (ism.) **12.10** A Vatikáni Rádió magyar műsora (a tegnap esti adás ismétlése) **12.30** Guzsalyas **13.04** Nyelvédesanyánk **13.30** Trezor – válogatás rádiónk archívumából **14.04** Asztali áldás – gasztronómiai magazinműsor **14.30** Rádiós regénytár – Ének a búzamezőkről Móra Ferenc regényéből Papp János olvas fel. 25/18. rész **15.04** Olvasópróba – Fazekas István drámaíró színházművészeti magazinja az SZFE diákjainak és oktatóinak közreműködésével **16.04** „Itt az írás, forgassátok!" – Lázár Csaba szépirodalmi félórája **16.30** OMCE magazin – Az Országos Magyar Cecília Egyesület műsora **17.04** Házimuzsika a Délibáb utcában – Házigazda: Juhász Előd **18.04** Vidékjáró magazin **18.30** Hírtükör **18.50** Múltidéző (ism.) **19.00** Harangszó **19.35** Varázsdoboz – mesés irodalom (ism.) **20.04** A héten történt – közéleti elemző műsor **21.04** Napi evangélium – Felolvassa: Varga László (ism.) **21.08** A Vatikáni Rádió magyar műsora **21.30** Rádiós regénytár – Ének a búzamezőkről Móra Ferenc regényéből Papp János olvas fel. 25/18. rész (ism.) **22.04** Vendég-oldal – válogatás a Szent István Rádió műsorából **23.00** Vidékjáró magazin – (ism.) **23.30** Hangoló **0.03** Angyalok citeráján – vers éjfél után **0.30-5.30** Ismétlések

KOSSUTH RÁDIÓ

04.03 „Hajnali" népzene korán kelőknek **04.25** Rákóczi induló **04.30** Határok nélkül **05.00** Hajnal-táj **05.58** Napi ima **06.00** Szombat reggel **08.34** V4 – Visegrádi négyek **09.07** Kabarématiné **09.34** Szellem a fazékból **10.00** Krónika **10.07** Országjáró – szombat délelőtt **11.58** Harangszöveg **12.00** Déli harangszó **12.01** Déli krónika **12.37** Közlekedés **12.38** Időjárás **12.39** Nemzeti sportkrónika **12.51** Vízállásjelentés **13.00** Krónika **13.04** Jó ebédhez szól a nóta! **13.30** Krónika **13.32** Kabaré **14.25** Kabaré-lexikon **14.30** Krónika **14.34** Országjáró – szombat délután **17.19** Nemzeti sportkrónika **17.30** Krónika **17.56** Közlekedés **17.57** Időjárás **18.00** Krónika **18.02** Határok nélkül **18.30** Népzene határok nélkül **19.00** Krónika **19.08** Örökzöld **20.00** Krónika **20.11** Andersen meséi / Esti mese **20.25** Vers napról napra **20.30** Jelenlét – romák és a közélet **21.00** Krónika **21.06** Sportvilág+ **21.30** Bán Mór: Isten árnyéka. Hangjátéksor Bán Mór regénye alapján **22.00** Krónika **22.28** Időjárás **22.30** Sportvilág **23.00** Krónika **23.05** Kabaré **24.00** Himnusz; Hírószszefoglaló **00.10** Országjáró – válogatás **01.03** Wass Albert: Adjátok vissza a hegyeimet. Wass Albert regényének rádióváltozata folytatásokban **02.00** Örökzöld **03.00** Szellem a fazékból **03.30** Irodalmi újság

BARTÓK RÁDIÓ

06.05 Hang-fogó **09.30** Musica Sacra **10.00** Súgólyuk **11.00** Mesterek órája – Az Il Pomo d'Oro játszik **12.05** Cine-java – a legjobb filmzenék **12.35** Vasárnapi kamarazene – a Budapesti Fesztiválzenekar művészeinek hangversenye **13.40** A Magyar Rádió és Televízió Szimfonikus Zenekarának hangversenye. 1. Pjotr Csajkovszkij: I. szimfónia op 13, 2. Robert Schumann: IV. szimfónia op 120 **15.06** Zenebeszéd **16.32** Fiatal művészek pódiuma **17.33** A Rádiózenekar Fúvósötöse játszik 1. Wolfgang Amadeus Mozart: F-dúr divertimento K 253, 2. Georges Bizet: Gyermekjátékok szvit – a) Induló, b) Papás-mamás, c) Búgócsiga, d) Bölcsődal, e) Bál **17.53** A Magyar Kultúra Napja. Hangverseny Lajtha László műveiből. Ábrahám Márta hegedül, Fülöp Levente brácsázik, Baranyai Barnabás gordonkázik, Drahos Rebeka fuvolázik, Bábel Klára hárfázik 1. II. vonóstrió op 18 (Ábrahám, Fülöp, Baranyai), 2. II. kvintett op. 46 **19.00** Opera. Giacomo Puccini: A fecske. Háromfelvonásos opera. Szövegét Giuseppe Adami írta. Vez.: Speranza Scappucci. Ea.: Metropolitan Operaház Ének- és Zenekara **22.00** Mischa Maisky gordonkázik, Martha Argerich zongorázik **22.54** Klasszikus és jazz. Csík Laura és ifj. Szakcsi Lakatos Béla zongoraestje **23.58** Szózat **24.00** Notturno

MÁRIA RÁDIÓ

Földfelszínen: 88,8 MHz (Budapest) 98,9 MHz (Gyál), 106,3 MHz (Monor), 91,7 MHz (Pécel), műholdon: DIGI és UPC szolgáltatók, IPTV-hálózaton: T-Home és Invitel szolgáltatók, internet: www.mariaradio.hu

00.00 Boldogasszony anyánk **00.05 Fájdalmas rózsafüzér 00.45** Hitvalló **01.10** Isten szeret téged **01.55** Ne féljetek! **02.00** Szombat esti beszélgetés **02.55** Igéző **03.00** Irgalmasság órája **03.15** Egyszerű szavak **03.30** Aktuális **04.15** Hitünk és életünk **05.00 Dicsőséges rózsafüzér 05.40** Isten velünk **05.44** Abba Pater **05.55** Hírpercek **06.00** Zsolozsma **06.32** Hírek a Vatikánból **06.52** Programajánló **06.57** Hírpercek **07.02** Igéző **07.05** Napindító **08.25** A mi rádiónk hírei **08.30** Otthon a családban **08.55** Hírpercek **09.00** Megújulás **09.45** Tervező **09.50** Nézőpont **09.55** Hírpercek **10.00** Hitünk és életünk **10.40** Hírpercek **11.00** Religio mundi **11.25** Zsolozsma – olvasmányos és napközi imaóra **11.55** Hírpercek **12.00** Regina caeli **12.02** Műsorismertetés **12.05** Béke a földön **12.10** Programajánló **12.15 Örvendetes rózsafüzér 12.55** Hírpercek **13.00** Örök ige **13.10** Isten velünk **13.15** Lelkiségi irodalom **13.25** Inter arma caritas **13.55** Hírpercek **14.00** Perikópa **14.15** Litánia **14.25** Nézőpont **14.45** Hírpercek **14.50** Imalánc **15.00** Irgalmasság órája **15.15 Világosság rózsafüzér 15.55** Hírpercek **16.00** Tanúságtétel **16.25** Hírek a Vatikánból **16.45** Hírpercek **16.50** Körkép **17.00** Aktuális **17.35** Mégis szeretni **17.55** Hírpercek **18.00 Szentmise – Budapest XII. Felső-Krisztinavárosi Keresztelő Szent János-templomból 18.55** Hírpercek **19.00** Zsolozsma **19.25** Ilyeneké a mennyek országa **19.45** Hírpercek **19.55** Ráhangoló **20.00** Kiáltás **20.16** A közösség szolgálatában **20.55** Hírpercek **21.05** Szombat esti beszélgetés **21.40** Keresztény gondolkodás az újkorban **21.55** Hírpercek **22.00** Arcok, sorsok, történetek **22.50** Nézőpont **22.55** Hírpercek **23.00** Hírek a Vatikánból **23.20** Az igazság szabaddá tesz **23.40** Zsolozsma **23.55** Hírpercek

Működj bennem, és testem, lelkem minden képességében, egész életemben, halálomban és örökkévalóságomban, amint Neked tetszik!
Szent Maximilian Kolbe

A NAP MŰSORA

M5 – 21.00

Perzsa nyelvleckék

Orosz–német–belorusz filmdráma (2020) • Annyira hihetetlen, hogy igaz: a koncentrációs táborba került Gilles **(Nahuel Pérez Biscayart)** a puskacső torka előtt hirtelen perzsának vallja magát, mire a táborvezető náci tiszt (Lars Eidinger) azonnal nyelvleckéket akar venni tőle. Emberünk persze egy mukkot sem tud fárszi nyelven, így hát ki kell találnia egyet, hogy nagyhatalmú tanítványa előtt le ne bukjon. A szerepek megfordulnak, s Vadim Perelman visszafogott rendezése óvatosan az elnyomó hatalom természetének vizsgálatára hangolja át figyelmünket. Létezik-e még jó egy velejéig romlott rendszer elvhű kiszolgálójában? Mit ér, ha egyvalakit megmentek, ám közben ezreket veszni hagyok? **(Paksa)**

APOSTOL

7.10 Belső gerinctorna **7.20** Napköszöntő **7.32** Zsolozsma **8.00, 17.00 Szentmise 8.45, 17.45** Rózsafűzér **9.20, 19.05** Eucharisztikus kongresszus – NEK 2020 **10.30** Párbeszéd **11.30** Katekézis (ism.) **12.00** Imamaraton – Cobrei Szeretet Miasszonyunk, Kuba **12.55** Hírek **13.10** Szentségimádás **14.00** Igeforrás – Bábel Balázs műsora **15.00** Irgalmasság órája **15.30** Napköszöntő (ism.) **15.40** Képújság **15.55** Belső világunk szépségei **16.25** Ferencesek (ism.) **18.20** Gyereksarok **18.50** Homília **20.10** Ferencesek (ism.) **20.35** Budai hét **20.50** Mária köszöntő **21.30** Párbeszéd (ism.) **22.30** Zsolozsma **22.45** Válogatás a Szent István Televízió műsorából (ism.) **23.35** Képújság

Szent István Rádió

5.00 Napköszöntő **7.00 Szentmise 7.35** Szentek, szent életű emberek **8.10** Reggeli beszélgetés **9.10** Segíthetünk? (ism.) **10.05** Itt élünk! **11.05** Kapcsolat (ism.) **11.30, 23.05** Vatikáni rádió **12.05** Egyházi hírek **12.20** Evangélium, Szólj, Uram! **12.40** Névnap, kalendárium **13.05** Déli muzsika **14.05** Líceumi krónika (ism.) **14.35** Gaudete (ism.) **15.05** Zöld Hullám (ism.) **15.30** Ökumené **16.05** Kávéház **17.00** Regionális hírek **17.15** Regionális sporthírek **17.30** Kapcsolj rá! **18.00 Rózsafűzér 18.30** Hét nap **19.15** Könyvek könyve **19.40** Esti mese **20.10** Beszélő könyvek **20.35** Szerzetesek félórája (ism.) **21.10** Krisztus kereszt az erdőn (ism.) **21.35** Kérem a következőt (ism.) **22.05** Egymás közt (ism.) **23.20** Daloljatok az Úrnak

EURÓPA RÁDIÓ europaradio.hu

6.00 Hírek **6.20** Nem csak kenyérrel él az ember **6.30** Rövidhírek **6.40** Napindító **7.00, 12.00** Régió krónika **7.00–9.00** Kontinentális reggeli **9.00** Hírek **9.10** Nomád **10.00** Hírek **10.10** Mozaik (ism.) **11.00** Hírek **11.10** Találkozások (ism.) **12.15** Mindennapi irodalom (ism.) **13.00** Hírek **13.10** Aréna **14.00** Hírek **14.10** Határtalan **15.00–17.00** Svédasztal **16.30** Régió krónika **17.00** Hírek **17.10** Művészbejáró (ism.) **18.00** Hírek **18.10** Katolikus kitekintő **19.00** Régió krónika **19.30** Esti nyugalom **20.00** Hírek **20.10** Ismerjük meg egymást! (ism.) **21.00** Hírek **21.10** Mindennapi irodalom **22.00** Hírek **22.10** Zenesáv

EWTN

0.30 Vatikáni Rádió **1.00** Rome Reports **5.00** Vatikáni Rádió **5.20** Napi gondolatok az evangéliumról **6.00** A Szent István Televízió műsora **7.00 Szentmise 8.00** Vatikáni Rádió **8.30 Szentmise 9.10** Communio (hétfői ism.) **12.00** Regina coeli **12.05 Szentmise 12.40** Lélekben és igazságban **13.40** Vatikáni Rádió **14.00** EWTN Daily Mass **15.00** Karitász Junior szentmise **16.00 Szentmise** Angelica anya tiszteletére **17.00 Szentmise 19.00** Vaticano **19.30** EWTN Hírnök **20.00 Szentmise 21:20** Lélekben és igazságban **22.00** Communio (keddi ism.)

hírTV

05.00 Vezércikk – Olvasunk a sorok között (ism.) **07.00** Híradó **08.00** Sajtóklub (ism.) **09.00** Célpont (ism.) **10.00** Televíziós vásárlás **11.00** Vetítő: Szigorúan titkos. R.: Babos Tamás (12) **12.00** Híradó **13.00** Bayer show (ism.) **14.00** Vezércikk – Olvasunk a sorok között (ism.) **15.00** Híradó **15.30** Paláver **17.00** Híradó **17.30** Szélesvásznú történelem – A Pál utcai fiúk (12) **18.30** Híradó **19.10** A Pál utcai fiúk. Magyar (1969). Fsz.: Anthony Kemp, Törőcsik Mari, William Burleigh. R.: Fábri Zoltán (12) **21.10** Politikai hobbista **22.15** Híradó **22.50** Svenk **23.10** Globál **24.00** Radar ráadás **01.00** Hazahúzó **02.00** Televíziós vásárlás **03.00** Vetítő (ism.): Szigorúan titkos. R.: Babos Tamás (12)

M5

09.25 A Nagyok. Bodor Ádám 2. rész **10.00** Kommentár Klub (12) **11.00** Isonzótól a Piavéig (12) **12.00** Mestersége színész. Gábor Miklós (6) **13.10** A rágalom iskolája. Magyar tévéjáték (1983) (12) **14.45** Virágzó matyórózsa **15.45** Lépten-nyomon geológia – Megakatasztrófák (6) **16.15** M5 Lexikon – Hungarikum **16.25** Delta **16.55** Könyvjelző. Egressy Béni **17.30** Kontúr **18.10** Mesterember leszek **19.00** 80 nap alatt a Föld körül. Kalandfilmsorozat, 1. (12) **19.50** Szép hazánk, Magyarország! **20.00** M5 História. Indexre tett írók (12) **20.45** Mesék Mátyás királyról. Az igazmondó juhász **21.00** Perzsa nyelvleckék. Filmdráma (2020) (12) **23.10** MÜPART 2023. Recirquel: My Land **00.15** Agenda

Sport 1

06.00 Televíziós vásárlás **07.30** Trash Talk (ism.) **08.30** Csillagok között. BL-magazin (ism.) **10.00** Televíziós vásárlás **11.00** Sportverda. Sportautó magazin (ism.) **12.00** Tempó-magazin **12.30** RallyFeeling. Autósportmagazin **13.00** Ökölvívás. Top25 kiütés (ism.) **14.30** Labdarúgás. BL-magazin **15.00** Atlétika. Kip Keino Classics, Continental Tour Gold, Nairobi (élő) **17.00** Ökölvívás. Sugar Ray Robinson–Jake LaMotta, 6. meccs (ism.) **17.45** Kézilabda. Európa-kupa, férfiak, elődöntő, 1. mérkőzés (élő) **20.00** Kékek. Klubtévé (ism.) **20.30** Alley-Oop. A TV NBA-magazinja, 2024/27. (élő) **21.30** NBA rájátszás (élő) **00.30** Labdarúgás. Olasz bajn., 33. ford., Empoli–Napoli (ism.)

SPEKTRUM

06.00 Apával a világ körül IV/3–4. (12) **07.00** A Duna – Árral szemben I/5. (12) **08.00** Élet a Fagypont alatt: Kanada I/5. (12) **09.00** LEGO Masters – Amerika I/1. (12) **09.55** LEGO Masters – Amerika I/2. (12) **11.00** Tiltott zónák II/3. (12) **12.05** Szerelők a kötél végén I/3. (12) **13.00** Mérnöki katasztrófák I/7. (12) **14.00** Élet a fagypont alatt X/14. (12) **15.00** A vademberek Ben Fogle-lal X/5. (12) **16.00** Katonai kincsvadászok V/5. (12) **17.00** Ez megtörténhet?! – Hihetetlen pillanatok a világból VI/1–2. (12) **19.00** Életösztön – Történtek a túlélésről I/13. (12) **20.00** Fényűző nyaralóhelyek I/5. (12) **21.00** Vészhelyzetben a Föld! (16) **22.00** Kennedy, Sinatra és a maffia I/1. (16) **23.00** Mozi és valóság IV/1. (16) **24.00** Határtalan drogháborúk III/6–7. (16)

NATIONAL GEOGRAPHIC

08.00 Megépíteni a lehetetlent (12) **09.00** Soha ne mondd, hogy soha Jeff Jenkins-szel. Vietnam (12) **10.00** Dühöngő elemek (12) **12.00** A Nagytavak szellemhajói (12) **13.00** Kihantolva: A múlt óriásai (12) **14.00** Tényleg így készül?! – USA (12) **16.00** Kivételes mérnöki munkák (12) **17.00** Garázs varázs. Datsun 240k Skyline (12) **18.00** Elhibázva: A katasztrófa építészei. A Notre Dame lángokban (12) **19.00** A Challenger-katasztrófa: Végső misszió (12) **20.00** Szigorúan titkos: UFO-projektek. Fedőneve: Aurora (12) **21.00** Hideghaború: Az armageddon árnyékában (12) **22.00** NASA-találmányok. Ames Kutatóközpont (12) **23.00** Terrorelhárítók (16) **24.00** A bűn kereskedői (16) **01.00** Légikatasztrófák (12)

tv paprika

07.00 Jamie mediterrán kajái **08.00** Jamie egytálételei **08.30** Luca olasz konyhája **09.00** TV Paprika magazin **10.00** Főzésre hangolva **11.00** Gordon, Gino és Fred útra kel **13.00** James Martin: Kalandozások Spanyolországban **14.00** Piték és pudingok (12) **15.00** Főzésre hangolva **16.00** TV Paprika magazin **17.00** Luca olasz konyhája **17.30** Itália ízei David Roccóval (12) **18.30** Piték és pudingok (12) **19.30** Jamie egytálételei **20.00** Kanadai álomtorták **21.00** Jamie mediterrán kajái **22.00** Gino családi vakációja **22.30** Éhes motorosok északeurópai vakációja **23.45** Tareq Taylor – Skandinávia ízei **01.00** TV Paprika magazin **02.00** Kanadai álomtorták **02.45** Piték és pudingok (12)

VIASAT3

06.50 Trendközelben. Stílusmagazin **07.25** Szerencsés kutya. Realitysorozat (12) **08.15** Doktor House. Amerikai sorozat (12) **09.10** Az újonc. Amerikai vígjátéksorozat (16) **11.10** Az újonc. Amerikai vígjátéksorozat (12) **14.05** Az arany irányt. Amerikai–angol családi kalandfilm (2007). Fsz.: Nicole Kidman, Daniel Craig (12) **16.25** Meg – Az őscápa. Amerikai akciófilm (2018). Fsz.: Jason Statham, Ruby Rose, Cliff Curtis, Rainn Wilson, Li Bingbing, Masi Oka (12) **18.50** Rampage: Tombolás. Amerikai akciófilm (2018). Fsz.: Dwayne Johnson (16) **21.00** Amerikai mesterlövész. Amerikai háborús filmdráma (2014). Fsz.: Bradley Cooper, Sienna Miller (18) **23.50** Focus – A látszat csal. Krimi-vígjáték (2015) (16)

RTL

07.10 Kalandos szafari (6) **08.25** Tom és Jerry legújabb kalandjai (6) **09.15** Praxis – Az egészség és az igazság nyomában Erős Antóniával (ism.) (12) **09.50** Brandmánia (ism.) (12) **10.20** Lime. Turisztikai magazinműsor (12) **11.05** Isten belájkolt. Sorozat, II/22. (12) **12.10** Gólkirályság. Vígjátéksorozat, II/2. (12) **13.30** Házasodna a gazda – Bemutatkoznak a gazdák. Bevezető rész (12) **15.50** Gagyi lovag. Amerikai vígjáték (2001) (12) **18.00** RTL Híradó **19.00** Fókusz Plusz (12) **20.00** Gólkirályság. Vígjátéksorozat, II/3. (12) **21.20** Csúcsformában 2. Akcióvígjáték (2001). Fsz.: Jackie Chan, Chris Tucker (12) **23.10** Egy igazán dühös ember. Akciófilm (2021). Fsz.: Jason Statham (18) **01.40** Rendőrakadémia. Amerikai vígjáték (1984) (12)

tv2.hu

07.05 Timon és Pumbaa (12) **07.30** Marvel: Póki és csodálatos barátai (12) **07.55** 101 kiskutya (12) **08.45** Kacsamesék (12) **09.10** A gumimacik (12) **09.35** Balu kapitány kalandja (12) **10.05** Trendmánia (12) **10.45** SpaTrend – Wellness és életmód (12) **11.20** Innovátor (12) **12.00** Nagyító (12) **12.35** Poggyász (12) **13.15** Konstruktíva – Az építő műsor (12) **13.50** Minden kút Rómába vezet. Amerikai vígjáték (2010) (12) **15.50** Éjszaka a múzeumban 3.: A fáraó titka. Amerikai kalandfilm (2014) (12) **18.00** Tények. Hírműsor **18.55** Tények Plusz (12) **20.00** Katonadolog. Amerikai filmdráma (2022) (12) **22.05** The Expendables – A feláldozhatók 2. Akciófilm (2012) (16) **00.15** Hullámtörők. Amerikai akciófilm (2006). Fsz.: Kevin Costner, Ashton Kutcher (16)

FILM+

05.15 Rabló-pandúr. Olasz akcióvígjáték (1982) (12) **07.20** Charleston. Olasz vígjáték (1977) (12) **09.30** Tomboló blöki. Amerikai–kínai–angol–kanadai animációs akcióvígjáték (2022) (12) **11.20** Hóbarát. Amerikai vígjáték (1998) (12) **13.25** Táncoló talpak 2. Amerikai–ausztrál animációs kalandvígjáték (2011) (12) **15.25** Polar Expressz. Amerikai animációs kalandvígjáték (2004) (12) **17.25** A Föld invázió ja – Csata: Los Angeles. Amerikai akciófilm (2011) (12) **19.45** Armageddon. Amerikai akciófilm (1998). Fsz.: Bruce Willis, Liv Tyler, Ben Affleck, Owen Wilson, Billy Bob Thornton (12) **23.00** Élet. Amerikai film (2017) (18) **01.00** Új múlt. Amerikai thriller (2021) (16) **03.10** A jelszó: Világvége 2. Akciófilm (2013) (12)

FILM MANIA

06.00 Zoom In – tick, tick… Boom! (12) **06.30** Az arany bűvöletében. Francia kalandfilm (1984) (12) **08.40** A repülő török klánja. Kínai–hongkongi akciófilm (2004) (16) **11.10** Piedone Afrikában. Olasz–NSZK vígjáték (1977) (12) **13.25** Mennydörgő robaj. Angol–amerikai–német–cseh akciófilm (2005) (12) **15.25** Nagy Sándor, a hódító. Amerikai film (2004). Fsz.: Anthony Hopkins, Colin Farrell, Rosario Dawson (16) **18.50** King Kong visszatér. Amerikai kalandfilm (1986). Fsz.: Brian Kerwin, Linda Hamilton (12) **21.00** Géppisztolyos prédikátor. Amerikai akciófilm (2011). Fsz.: Gerard Butler, Michael Shannon, Michelle Monaghan (16) **23.25** Bosszú szeretetből. Amerikai thriller (2017) (16)

amc

06.00 Zoom In (12) **06.20** Casper. Amerikai vígjáték (1995) (12) **08.20** Kongó. Amerikai kalandfilm (1995) (12) **10.25** A titkok könyvtára 3. – A Júdás-kehely átka. Amerikai kalandfilm (2007) (12) **12.20** Mindörökké Batman. Amerikai akciófilm (1995) (12) **14.45** A kismenő. Amerikai romantikus vígjáték (2002). Fsz.: Adam Sandler, Winona Ryder (12) **16.45** Horrorra akadva 5. Amerikai vígjáték (2013) (12) **18.20** Waterworld – Vízivilág. Amerikai fantasztikus kalandfilm (1995) (12) **21.00** Bunyó karácsonyig. Olasz–német–amerikai vígjáték (1994). Fsz.: Bud Spencer, Terence Hill (12) **22.55** A barlang. Angol horror (2005) (18) **00.55** Hetedik. Amerikai thriller (1995) (18) **03.10** 40 éves szűz. Amerikai vígjáték (2005) (12)

DUNA

06.00 Híradó; Nemzeti Sporthíradó
06.50 Családi kör – Válogatás (12)
07.50 Álmok álmodói
Cserháti Zsuzsa
08.00 Neked szól!
08.05 Kereszt-Tények
08.20 De őszintén!
08.25 Lét-Ige Protestáns magazin
08.50 Agapé mini
09.00 Isten kezében
09.30 Katolikus krónika
10.00 Rome Reports – Vatikáni híradó
10.20 Találkozás
10.45 Jó embert keresünk!
11.00 Római katolikus szentmise közvetítése a Vác-Deákvári Jézus Szíve-templomból
11.00 Az utódok reménysége
11.25 Templomaink
Vác-Deákvári Jézus Szíve-templom
12.01 Híradó; Nemzeti Sporthíradó
12.53 Jó ebédhez szól a nóta
13.20 Családunk szégyene
Magyar filmvígjáték (1942)
Fsz.: Goll Bea, Goll Bea, Turay Ida, Vaszary Piri, Benkő Gyula, Hajmássy Miklós, Mály Gerő.
R.: Martonffy Emil (12)
14.45 Egy Perc Híradó (ism.)
14.45 Időjárás-jelentés
14.50 A névtelen vár
Magyar tévéfilmsorozat, 6/2. (12)
16.00 Hatoslottó sorsolás (12)
16.05 SzerencsePerc (ism.) (12)
16.10 Delta
Tudományos magazin (12)
16.40 A Szent kelet vesztett varázsa Mongólia tetején
17.05 Zenés Önök kérték válogatás (6)
17.25 Borbás Marcsi szakácskönyve
18.00 Híradó; Nemzeti Sporthíradó
18.45 Hogy volt?!
19.45 Magyarország, szeretlek!
21.00 Mephisto
Magyar–osztrák–német játékfilm (1981). Fsz.: Klaus Maria Brandauer, Bánsági Ildikó.
R.: Szabó István (16)
23.20 Kenó (12)
23.30 Élet mindenáron
Cseh történelmi szatíra (12)
01.35 Az érzelmek tengerén
Török sorozat, I. 123/29. (12)

DUNA WORLD

05.55 Élő egyház (ism.)
06.15 Esély (ism.)
06.35 Világ (ism.)
06.55 Időjárás-jelentés
06.58 Noé barátai (ism.)
07.20 Novum (ism.)
07.55 Multiverzum
Ismeretterjesztő magazin (ism.)
08.20 A Nagyok
Bodor Ádám 2. (ism.)
08.50 Ízőrzők
Magyar ismeretterjesztő sorozat. Bár (ism.)
09.20 Borbás Marcsi szakácskönyve (ism.)
09.55 Fabien koreai konyhája
Dél-koreai ismeretterjesztő sorozat. Babcsíra leves rizzsel / Párolt makréla (6)
10.05 Főmenü
Török (ism.)
11.00 Itthon vagy! (ism.)
11.30 RSD – A marasztalt folyó
Magyar ismeretterjesztő sorozat, 1. (12)
12.25 Lépten-nyomon geológia – Megakatasztrófák
Magyar ismeretterjesztő film (6)
13.00 Híradó
13.20 Időjárás-jelentés
13.25 Magyarország ma (ism.)
13.45 Álmok álmodói
Gyulai István
14.00–22.05 M4 SPORT+
14.00 Labdarúgás
OTP Bank Liga mérkőzés (élő)
16.05 K&H férfi kézilabda liga
Telekom Veszprém–OTP Bank Pick Szeged mérkőzés (ism.)
17.50 K&H női kézilabda liga (élő)
20.00 Atlétika – Gyémánt Liga (ism.)
22.05 Bagi-Nacsa Orfeuma (ism.) (12)
23.05 Itthon vagy!
23.30 Agapé (ism.)
00.30 Öt kontinens (ism.)
00.55 Himnusz
01.00 Híradó (ism.)
01.15 Időjárás-jelentés
01.20 Angol nyelvû hírek (ism.)
01.30 MMA-portrék
A rög gyermeke – Oravecz Imre költő portréja
02.25 A rágalom iskolája
Magyar tévéjáték (1983) (12)

M1

Óránként Híradó, sport, időjárás; félóránként Hírek **06.00** Híradó **06.45** VILÁGHíradó (ism.) **07.00** Híradó **07.33** Ma reggel **08.00** Híradó **08.20** Ma reggel **08.30** Ma reggel **09.00** Híradó **09.22** Ma délelőtt **09.33** Ma délelőtt **10.33** Summa (ism.) **10.50** Ma délelőtt **11.00** Híradó **11.22** Ma délelőtt **11.33** Család'24 **11.50** Ma délelőtt **12.00** Déli harangszó **12.01** Híradó **12.50** Ma délután **13.00** Híradó **13.22** Ma délután **13.33** Ma délután **14.00** Híradó **14.22** Ma délután **14.33** Család'24 (ism.) **14.50** Ma délután **15.00** Híradó **15.22** Ma délután **15.33** Kárpát-medence **15.50** Ma délután **16.00** Híradó **16.20** Ma délután **16.33** Magyarország ma (ism.) **17.00** Híradó **17.15** Ma délután **17.45** Agenda (ism.) **18.00** Híradó **18.45** Ma este **19.00** Időjárás-jelentés **19.04** VILÁGHíradó (ism.) **19.30** Híradó **20.35** Ma este **21.00** Híradó **21.22** V4 Híradó **21.30** VILÁGHíradó (ism.) **22.00** Híradó **22.40** Ma éjjel **23.00** Híradó **23.15** Angol, német, orosz, kínai nyelvű hírek **23.30** VILÁGHíradó (ism.) **24.00** Himnusz **00.02** ZÁRÓHíradó **00.20** Ma éjszaka

M4 SPORT

05.00 UEFA Európa Liga. Atalanta BC–Liverpool FC negyeddöntő visszavágó mérkőzés (ism.) **06.55** Forma–1. Kínai Nagydíj – Sprintfutam (ism.) **08.00** Forma–1. Kínai Nagydíj – Pilótaparádé **08.30** M4 Sport stúdió **09.00** Forma–1. Kínai Nagydíj – Futam (élő) **11.00** M4 Sport stúdió (élő) **11.15** Kékek (ism.) **11.40** EURO2024 – A csapatok (ism.) **12.10** UEFA Bajnokok Ligája magazin **12.40** Góóól! (ism.) **13.40** Forma–1. Kínai Nagydíj – Futam (ism.) **16.00** Labdarúgás. OTP Bank Liga mérkőzés (élő) **18.00** Értékelő műsor (élő) **18.15** Felvezető műsor **18.30** Labdarúgás. OTP Bank Liga mérkőzés (élő) **20.30** Értékelő műsor **20.45** Góóól! (élő) **21.45** Labdarúgás. OTP Bank Liga mérkőzés (ism.) **23.45** K&H női kézilabda liga mérkőzés (ism.) **01.20** K&H férfi kézilabda liga. Telekom Veszprém–OTP Bank Pick Szeged mérkőzés (ism.)

M2

05.00 Pom-Pom meséi **05.05** A kockásfülű nyúl **05.15** Frakk, a macskák réme **05.20** Mesélj nekem! **05.30** Kukori és Kotkoda **05.40** A legkisebb Ugrifüles **05.45** A Kiscsacsi kalandjai **05.55** Gyerekversek **05.59** Töf-Töf elefánt **06.05** Bogyó és Babóca **06.10** Derítsük k!hívás 2024 **06.15** Zou **06.40** A Mancs őrjárat **07.30** Zoom, a fehér delfin (6) **07.55** Gus, az icipici lovag (6) **08.15** Kalózka és Kapitány kalandjai (6) **08.40** A dzsungel könyve (6) **08.50** A dzsungel könyve (6) **09.05** M2 matricák – Hevül a vegyület **09.10** Postás Pat **09.25** Raju, a riksa **09.35** Raju, a riksa **09.50** Számoljunk Paulával **10.00** Számoljunk Paulával **10.15** Limb-lomb, a kincses sziget **10.35** Derítsük k!hívás 2024 **10.40** Tickety Toc **10.50** A Szuperbrigád **11.05** Kelj fel, Marci! (6) **11.15** A kis Malabar (6) **11.20** A kis Malabar (6) **11.25** Rókus és Rézi (6) **11.35** Alvin és a mókusok (6) **12.25** Tom Sawyer (12) **12.45** Tom Sawyer (12) **13.10** Kérem a következőt! (12) **13.20** Kérem a következőt! (12) **13.35** Mézga Aladár különös kalandjai (12) **14.00** Mézga Aladár különös kalandjai (12) **14.30** A brémai muzsikusok – Készült a Grimm testvérek meséje nyomán (6) **15.30** Bobby és Bill (6) **15.40** Bobby és Bill (6) **15.55** M2 matricák – Hevül a vegyület **16.00** Tip, a kisegér **16.10** Tip, a kisegér **16.15** Derítsük k!hívás 2024 **16.20** A dzsungel könyve (6) **16.35** A dzsungel könyve (6) **16.45** Alvin és a mókusok (6) **16.55** Alvin és a mókusok (6) **17.10** Alvin és a mókusok (6) **17.20** Alvin és a mókusok (6) **17.35** Kalózka és Kapitány kalandjai (6) **18.00** Macskafogó (6) **19.35** Állatkölykök **19.39** Ütemmutató **19.40** Rozmaring kunyhó

M2 PETŐFI

20.00 Akusztik. Negál **21.05** A Medúza-szabály. Magyar kisjátékfilm (2022) (12) **21.45** Kulisszák mögött az A38 Hajón. Mgzavrebi (ism.) (12) **22.40** A38 Archív. Mary Popkids (12) **23.40** Házibuli (ism.) (12) **01.50** Esti Kornél (ism.) (12) **02.45** Akusztik. Negál (ism.)

MAGYAR KATOLIKUS RÁDIÓ

Budapest 102,1 MHz, és további tizenkilenc városban. Hírek minden egész órakor

ÖRÖMHÍR MINDENKINEK!

5.34 Napi evangélium – Felolvassa: Varga László **5.40** A Vatikáni Rádió magyar műsora (a tegnap esti adás ismétlése) **6.00** Harangszó **6.05** Szentek, szent életű emberek **6.15** Benső végtelen – Simone Weil: Ami személyes, és ami szent (60/39.) **6.30** Hírtükör **6.50** Múltidéző **6.52** Reggeli ima **7.00** A föld sója (ism.) **7.15** Pillanatfelvétel (ism.) **7.43** Perikópa – elmélkedés a mai evangéliumról **8.04** Templom – tér – kép – Templomok és közösségek a Kárpát-medencében és a nagyvilágban **8.30** Varázsdoboz – mesés irodalom **9.04** Iránytű (ism.) **10.04 Szentmise – közvetítés Ürömről, a Szent György-templomból.** A szentmisét bemutatja Wilheim Péter plébános. **11.04** Hangoló **12.00** Harangszó **12.01 Úrangyala-imádság 12.08** Napi evangélium – Felolvassa: Varga László (ism.) **12.10** A Vatikáni Rádió magyar műsora (a tegnap esti adás ismétlése) **12.30** Guzsalyas **13.04** Kvaterka **14.04** Édesanyám főztje **14.30** Rádiós regénytár – Ének a búzamezőkről Móra Ferenc regényéből Papp János olvas fel. 25/19. rész **15.04** Páholy és pódium – irodalom, zene, színház **16.30** Liturgikus énekek **17.04** Zene-közelben – Juhász Előd műsora **18.04** Keresztény Közéleti Akadémia **18.30** Hírtükör **18.50** Múltidéző (ism.) **19.00** Harangszó **19.01 Rózsafüzér-imádság 19.35** Varázsdoboz – mesés irodalom (ism.) **20.04** Zenei barangolás **21.04** Napi evangélium – Felolvassa: Varga László (ism.) **21.08** A Vatikáni Rádió magyar műsora **21.30** Rádiós regénytár – Ének a búzamezőkről Móra Ferenc regényéből Papp János olvas fel. 25/19. rész (ism.) **22.04** Vendég-oldal – válogatás a Szent István Rádió műsorából **23.00** Keresztény Közéleti Akadémia (ism.) **23.30** Hangoló **0.03** Angyalok citeráján – vers éjfél után **0.30-5.30** Ismétlések

KOSSUTH RÁDIÓ

04.03 „Hajnali" népzene korán kelőknek **04.25** Rákóczi induló **04.30** Határok nélkül **05.00** Hajnal-táj **05.58** Napi ima **06.00** Vasárnapi újság **08.34** Új világ **09.07** Kabarétatiné **09.34** Korkóstoló **10.00** Krónika **10.04 Református istentisztelet Berekböszörményből.** Igét hirdet: Tóth Tibor esperes **11.00** Krónika **11.07** Gondolat-jel **11.58** Harangszöveg **12.00** Déli harangszó **12.01** Déli krónika **12.37** Közlekedés **12.38** Időjárás **12.39** Nemzeti sportkrónika **12.51** Vízállásjelentés **13.00** Krónika **13.04** Jó ebédhez szól a nóta! **13.30** Krónika **13.32** 30 perc alatt a Föld körül **14.00** Krónika **14.06** Családok, történetek **15.00** Krónika **15.07** Nagyítás **15.30** Krónika **15.32** Kívánságkosár **17.20** Nemzeti sportkrónika **17.30** Krónika **17.56** Közlekedés **17.57** Időjárás **18.00** Krónika **18.02** Határok nélkül **18.30** Irodalmi újság **19.00** Krónika **19.08** Vasárnapi újság – válogatás **20.00** Krónika **20.11** Andersen meséi / Esti mese **20.25** Vers napról napra **20.30** Jelenlét – roma kulturális **21.00** Krónika **21.06** Sportvilág+ **21.30** Bán Mór: **24.00** Bán Mór: Isten árnyéka. Hangjátéksor Bán Mór regénye alapján **22.00** Krónika **22.29** Időjárás **22.30** Sportvilág **23.00** Krónika **23.05** Egy hazában **24.00** Himnusz; Hírösszefoglaló **00.10** Regényes történelem

BARTÓK RÁDIÓ

06.05 Hang-fogó **10.30** Fanfár – Minden, ami fúvós **11.00** Kezdőhang **12.05** Énekelj velünk! **12.35** Bravissimo. Ez történt ezen a héten a világ hangversenytermeiben **15.06** Régizenei kalandozások. Vashegyi György vendége Szélpál Szilveszter énekművész Szerk.: Kecskés Barbara **16.00** Lemezelő – nem csak gyűjtőknek. Takács Kati színművész legkedvesebb felvételei **17.30** Zenei találkozások. I. Franz von Suppé: Költő és paraszt – nyitány 1. Londoni Filharmonikus Zenekar, vez.: Neville Marriner, 2. Budapesti Rézfúvós Kvintett. II. Thomas Trotter orgonál 1. Edwin Evans átirata, 2. Carl Philipp Emanuel Bach: c-moll fantázia és fúga Wq 119/7. III. Charlie Chaplin: Smile 1. Michel Villard hangszerelését ea.: Michel Villard Zenekara, 2. Geoffrey Parsons szövegével ea.: a) Robert Downey Jr. (ének), Angol Kamarazenekar, vez.: John Barry, 3. Seal (ének), 4. Gáspár Károly (zongora) **18.30** Muzsikuslegendák. Huszka Jenő zeneszerző **19.35** Wolfgang Amadeus Mozart: c-moll mise K. 427 **20.29** A Nemzeti Filharmonikusok hangversenye. Vez.: Kovács János. Km.: Berecz Mihály (zongora) **22.00** Új Zenei Újság **23.00** EBU Jazz. A Ramón Valle Quintet koncertje. 1. Forty Degrees, 2. A Cuban Lost, 3. Te extrano, 4. Mamita, 5. Levitando **23.58** Szózat **24.00** Notturno

MÁRIA RÁDIÓ

Földfelszínen: 88,8 MHz (Budapest) 98,9 MHz (Gyál), 106,3 MHz (Monor), 91,7 MHz (Pécel), műholdon: DIGI és UPC szolgáltatók, IPTV-hálózaton: T-Home és Invitel szolgáltatók, internet: www.mariaradio.hu

00.00 Boldogasszony anyánk **00.05 Világosság rózsafüzér 00.45** Tanúságtétel **01.10** Változó világunk **01.55** Ne féljetek! **02.00** Szentségimádás **02.55** Igéző **03.00** Irgalmasság órája **03.30** Aktuális **04.15** Megújulás **05.00 Fájdalmas rózsafüzér 05.40** Isten velünk **05.44** Abba Pater **05.55** Hírpercek **06.00** Zsolozsma **06.32** Hírek a Vatikánból **06.52** Programajánló **06.57** Hírpercek **07.02** Igéző **07.05** Napindító **08.25** A mi rádiónk hírei **08.30** Ökumenikus lapszemle **08.55** Hírpercek **09.00** Hírpercek **09.55** Aktuális **10.00 Szentmise – Budapest XIV. Thököly úti Rózsafüzér Királynéja-templomból 10.55** Hírpercek **11.00** Aktuális **11.25** Zsolozsma – olvasmányos és napközi imaóra **11.55** Hírpercek **12.00** Regina caeli **12.02** Műsorismertetés **12.05** Béke a földön **12.10** Programajánló **12.15 Dicsőséges rózsafüzér 12.55** Hírpercek **13.00** Audiencia **13.25** Érik a szőlő **13.45** Isten velünk **13.55** Hírpercek **14.00** Perikópa – Jelenits István piarista atya szentírásmagyarázata **14.15** Litánia **14.45** Hírpercek **14.50** Imalánc **15.00** Irgalmasság órája **15.15 Örvendetes rózsafüzér 15.55** Hírpercek **16.00** Hitvalló **16.25** Hírek a Vatikánból **16.45** Hírpercek **16.50** A hit kapuja **17.35** Köznap **17.55** Hírpercek **18.00** Hirdessétek dicsőségét! **18.50** Igéző **18.55** Hírpercek **19.00** Zsolozsma – esti dicséret **19.25** Legyetek apostolok! **19.45** Hírpercek **19.55** Ráhangoló **20.00** Kiáltás – ima a nemzetért kegyhelyekről **20.16** Időszerű próféciák az Ószövetségben **20.40** Ismerd meg magad **20.55** Hírpercek **21.05** Az élet forrása **21.55** Hírpercek **22.00** Felvidéki beszélgetés **22.55** Hírpercek **23.00** Hírek a Vatikánból **23.20** Mégis szeretni **23.40** Zsolozsma – befejező imaóra **23.55** Hírpercek

APOSTOL

7.20 Belső gerinctorna – Benvin Sebastian atyával **7.40** Uzsalyné Dr. Pécsi Rita előadása (ism.) **9.20** Napköszöntő **9.30** Imaszándék-fogadás (élő) 06-1-704-4444 **10.00 Szentmise 11.30** Zsolozsma **12.00** Ferenc pápa üzenete Rómából **12.20** Budai hét **12.35** Imamaraton – Nagaszaki Miasszonyunk – Japán **13.25** Szentségimádás **14.00** Lélekemelő Károly atyával **15.00** Irgalmasság órája **15.30** Gyereksarok **16.00** Általános kihallgatás Rómából (ism.) **17.00 Szentmise 18.30** Zsolozsma **19.00** Lackfi János: #Jóéjtpuszi **20.30** Budai hét **20.45** Mária köszöntő **21.30** Párbeszéd – Lelkesít-Ő (ism.) **22.30** Zsolozsma **22.45** Mélykvíz (ism.) **23.10** Szeretetláng (ism.) **23.25** Képújság

Szent István Rádió

5.00 Napköszöntő **6.05** Szentek, szent életű emberek **7.10, 12.05** Egyházi hírek **7.20** Evangélium **7.35** Könyvekkönyve (ism.) **8.05** Évezredek asztalánál (ism.) **8.30** Szerzetesek félórája **9.05** Ökumené (ism.) **9.50** Gondolatok **10.00 Szentmise 11.30, 23.05** Vatikáni Rádió **12.15** Evangélium, Szólj, Uram! **12.40** Névnap, kalendárium **13.05, 23.35** Hétvégi levél **13.15** Magyar nóta **14.05** Cseperedő (ism.) **14.30** Sziluett **15.05** Úton és útfélen (ism.) **15.35** Kérem a következőt! (ism.) **16.05** Hangoló **16.35** Kívánságműsor **17.00** Regionális hírek **17.15** Érték-adó **18.00 Rózsafüzér 18.40** Egyházi hírek **19.05** Andante **19.45** Hétvégi levél (ism.) **20.10** Múltunk pillérei (ism) **21.05** Itt élünk (ism.) **22.05** Egyházfórum (ism)

EURÓPA RÁDIÓ europaradio.hu

6.00 Hírek **6.20** Nem csak kenyérrel él az ember **6.30** Rövidhírek **6.40** Napindító **7.00** Régió krónika **7.00–9.00** Kontinentális reggeli **9.00** Hírek **9.10** RefTér (ism.) **10.00** Hírek **10.10** Európa szalon (ism.) **11.00** Hírek **11.10** Isten előtt csendességben **12.00** Régió krónika **12.15** Mindennapi irodalom (ism.) **13.00** Hírek **13.10** Aréna **14.00** Hírek **14.10** Határtalan **15.00–17.00** Svédasztal **16.30** Régió krónika **17.00** Hírek **17.10** Köztünk élnek (ism.) **18.00** Hírek **18.10** Rendelő **19.00** Régió krónika **19.30** Esti nyugalom **20.00** Hírek **20.10** Isten előtt csendességben (ism.) **21.00** Hírek **21.10** Mindennapi irodalom **22.00** Hírek **22.10** Gramofon

EWTN

0.30 Vatikáni rádió **1.00** Mohai Gábor vendégei **5.30** Audiencia **7.00 Vasárnapi szentmise 8.00** Vatikáni Rádió **8.30 Vasárnapi szentmise 9.30** Bérmálási szentmise **12.00** Regina coeli **12.10** Barsi Balázs atya homíliája **12:40** A Szent István Televízió műsora **14.00** EWTN Daily Mass **15.00** Az Isteni Irgalmasság rózsafűzére **15.30** EWTN Hírnök **16.00** Rosarium **17.00 Torontói szentmise 18.00** Torontói magyarok **18.30** Angelica anya tanítása: Jézus csodái **19.30** EWTN Hírnök **20.00 Torontói szentmise 21.00** Apel **21.20** Rome Reports **22.00** Communio (pénteki ism.)

hírTV

05.00 Vezércikk – Olvasunk a sorok között (ism.) **07.00** Híradó **07.30** Svenk (ism.) **08.00** Vezércikk – Olvasunk a sorok között (ism.) **09.00** Globál (ism.) **10.00** Televíziós vásárlás **11.00** Szélesvásznú történelem (ism.) – A Pál utcai fiúk (12) **12.00** Híradó **12.30** Európai híradó (ism.) **13.00** A Pál utcai fiúk. Magyar (1969). Fsz.: Anthony Kemp, Törőcsik Mari, William Burleigh. R.: Fábri Zoltán (12) **15.00** Híradó **15.30** Paláver **17.00** Híradó **17.30** Láncreakció (ism.) **18.30** Híradó **19.10** Sajtóklub **20.10** Célpont **21.10** Bayer show **22.15** Híradó **22.50** Európai híradó (ism.) **23.10** Vetítő: Magyarok a Barcáért. R.: Kocsis Tibor (12) **24.00** Bayer show (ism.) **01.00** Hazahúzó

M5

09.00 Evangélium **09.30** Püspökkenyér **10.00** M5 História. Indexre tett írók (12) **10.50** Isonzótól a Piaveig. A Piave-front és Dél-Tirol emlékhelyei (12) **11.45** Klasszikusok délidőben **12.45** Az építő – Rátóti Zoltán portréja **13.40** Opera Cafe **14.15** Kunszt (ism.) **14.45** Mesterember leszek **15.15** A Nagyok. Bodor Ádám 2. rész **15.50** Andre Rieu – Üdvözlet a világomban. Viva Mexikó! **16.40** Erdei utakon – Reviczky Gáborral (12) **17.10** Szerelmes földrajz. Hirtling István **17.45** Multiverzum **18.10** Rejtélyes XX. század (12) **18.45** Agenda **19.00** 80 nap alatt a Föld körül. Sorozat, 2. (12) **19.45** A hét műtárgya (ism.) **20.00** Kommentár Klub (12) **21.00** Erkel Ferenc: Hunyadi László **00.15** Én és Kaminski. Játékfilm (2015) (16)

Szállj magadba, és találkozol Istennel.
Szent Maximilian Kolbe

A NAP MŰSORA

Duna Tv – 23.30

Élet mindenáron

Cseh történelmi szatíra (1999) • Háború idején még az ellenségében sem bízhat meg az ember – főleg ha az a régi, jól ismert baráti család. A kapcsolat mindig is afféle kutya-macska viszony volt, ami a II. világháború kitörésével bizarr fordulatot vett. Van itt pökhendien dicsekedő náci tiszt, csendben meghúzódó koncentrációstábor-szökevény, elüldözött zsidó kompánia, titokzatos régi barát – fene se tud kiigazodni rajtuk. Marad a röhögés: kínunkban hahotázva, mert ami történik, azt józan ésszel nem lehetne kibírni. Jan Hřebejk filmje a cseh abszurd legszebb hagyományait felidézve tanít csetlő-botló kisemberek túléléséről és a humor minden fölé emelkedő erejéről. **(PaksaB)**

MÉRTÉKADÓ • XX. évfolyam 16. szám – Kultúra • Tv- és rádióműsor
Felelős kiadó: Kuzmányi István
Szerkesztőség és kiadóhivatal: 1068 Budapest, Városligeti fasor 42.
Posta cím: 1406 Budapest, Pf. 100 • e-mail: mk@katolikus.hu
Lapszerkesztő: Baranyai Béla • Lapszerkesztő-helyettes: Pallós Tamás
Szerkesztő: Vámossy Erzsébet
Tördelés: Kuzma Angéla • Korrektor: Gajdó Ágnes, Szántó István
Nyomdai munkák: Virtuoz Kiadó és Nyomdaipari Kft. • Ügyvezető: Tolonics Gergely
Az adók a műsorváltoztatás jogát fenntartják.
HU ISSN 1786-7274
Megjelenik az Új Ember ingyenes mellékleteként.

Sport 1

06.00 Televíziós vásárlás **07.30** Csillagok között. BL-magazin (ism.) **09.00** Heti helyzet. A hét témái (ism.) **10.00** Televíziós vásárlás **11.00** Torna. Szökkenő vándor **11.30** NBA Action/26. **12.00** Kézilabda. Európa-kupa, férfiak, elődöntő, 1. mérkőzés (ism.) **14.00** Kézilabda. Bundesliga, 29. forduló, Füchse Berlin–THW Kiel (élő) **15.45** Harmadik félidő. Kézilabdaműsor (élő) **17.15** Építők. A Telekom Veszprém hivatalos klubtévéje (ism.) **17.45** Tenisz. Csók Tenisz **18.00** UFC. UFC 300, Las Vegas, Alex Pereira–Jamahal Hill (ism.) **21.30** NBA. NBA, rájátszás (élő) **00.30** Labdarúgás. Olasz bajnokság, 33. forduló, Torino–Frosinone (ism.) **02.45** Labdarúgás. Olasz bajn., 33. ford., Salernitana–Fiorentina (ism.)

SPEKTRUM

06.00 Apával a világ körül IV/5–6. (12) **07.00** A Duna – Árral szemben I/6. (12) **08.00** Élet a Fagypont alatt: Kanada I/6. (12) **09.00** Történetek a világegyetemről I/3–4. (12) **11.05** Katonai kincsvadászok V/3. (12) **12.05** Katonai kincsvadászok V/4. (12) **13.00** Mérnöki katasztrófák I/8. (12) **14.00** Élet a fagypont alatt X/15. (12) **15.00** A vademberek Ben Fogle-lal X/6. (12) **16.00** Katonai kincsvadászok V/6. (12) **17.00** LEGO Masters – Amerika I/1. (12) **17.55** LEGO Masters – Amerika I/2. (12) **19.00** Vészhelyzetben a Föld! (16) **20.00** Fényűző nyaralóhelyek I/6. (12) **21.00** Készlethiány: Az ellátásilánc-válság I/2. (12) **22.00** Kennedy, Sinatra és a maffia I/2. (16) **23.00** Mozi és valóság IV/2. (16) **24.00** Határtalan drogháborúk III/8. (16)

NATIONAL GEOGRAPHIC

07.00 Garázs varázs (12) **08.00** Új-Zéland határőrei (12) **09.00** Légikatasztrófák. Tűz és jég között (12) **10.00** Tényleg így készül?! (12) **12.00** Bekasztlizva a földlödön (12) **16.00** Alaszka: Az új nemzedék (12) **18.00** NASA-találmányok. Ames Kutatóközpont (12) **19.00** Légikatasztrófák. A halál szimulátora (12) **20.00** Azok a felejthetetlen 90-es évek. A humor lázadása (12) **21.00** Drogháborúk. A metamfetamin-maffia (16) **22.00** A bűn kereskedői. Az emberi test kufárai (16) **23.00** Meghökkentő mérnöki hibák. A végzet katedrálisa (12) **24.00** Csempészek és határőrök. Kábító halak (12) **01.00** Járőrkutyák (12) **02.00** Légi balesetek – újrajátszva. Boeing 737 MAX (12) **02.48** Szélsőséges szerelők. A kálium-expressz (12)

tv paprika

06.00 Kanadai álomtorták **07.00** Jamie kedvenc gazdaságos kajái **08.00** Jamie egytálételei **08.30** Luca olasz konyhája **09.00** TV Paprika magazin **10.00** Gino családi vakációja **10.30** Éhes motorosok észak-európai vakációja **11.45** Tareq Taylor – Skandinávia ízei **13.00** Itália ízei David Roccóval (12) **14.00** Piték és pudingok (12) **15.00** Jamie kedvenc gazdaságos kajái **16.00** TV Paprika magazin **17.00** Luca olasz konyhája **17.30** Itália ízei David Roccóval (12) **18.30** Piték és pudingok (12) **19.30** Jamie egytálételei **20.00** Kanadai álomtorták **21.00** Jamie gazdaságos kajái **22.00** Gino családi vakációja **22.30** Éhes motorosok észak-európai vakációja **23.45** Tareq Taylor – Skandinávia ízei

VIASAT3

06.10 Szerencsés kutya. Realitysorozat, III/17–18. **07.05** Doktor House. Amerikai sorozat, VII/9–10. (12) **09.05** Adom a napom. Élő spéci talk show, II/12–13. **11.10** Trendközelben. Stílusmagazin **11.45** Adom a napom. Élő spéci talk show, II/14–16. **14.45** Spongyabob: Ki a vízből! Amerikai családi animációs film (2015) (12) **16.40** Tűzfal. Amerikai–ausztrál thriller (2006). Fsz.: Harrison Ford, Virginia Madsen, Paul Bettany (12) **18.50** Meg – Az őscápa. Amerikai akciófilm (2018). Fsz.: Jason Statham (12) **21.00** Carter edző. Amerikai életrajzi dráma, sportfilm (2005). Fsz.: Samuel L. Jackson, Rob Brown, Channing Tatum (12) **23.55** Az arany irányű. Kalandfilm (2007) (12) **02.05** Trendközelben. Stílusmagazin

RTL

06.25 Magilla Gorilla (6) **06.45** Bat Pat (6) **07.30** Kalandos szafari (6) **08.20** Tom és Jerry legújabb kalandjai 6) **09.10** Highlife (12) **09.50** A Muzsika TV bemutatja! (12) **10.30** A semmi közepén (12) **11.20** Célirány. Életmódmagazin (12) **12.00** XXI. század – a legendák velünk élnek. Kirakatrendezés (ism.) (12) **12.35** A renitens. Vígjátéksorozat, I/7. (12) **13.45** Columbo. Amerikai krimisorozat, III/1. (12) **15.25** Rendőrakadémia 2.: Az első bevetés. Amerikai vígjáték (1985) (12) **17.20** Házon kívül (12) **18.00** RTL Híradó **19.00** A renitens. Magyar bűnügyi vígjátéksorozat, I/8. (12) **20.20** Dolittle. Amerikai kalandvígjáték (2020) (12) **22.25** Együtt kezdtük. Magyar vígjáték (2022) (16) **00.30** Őrült kalandok. Romantikus vígjáték (2020) (12)

tv2.hu

06.10 Hupikék törpikék (12) **06.40** Magyar népmesék (12) **06.45** Marvel: Póki és csodálatos barátai (12) **07.10** 101 kiskutya (12) **07.35** Kacsamesék (12) **08.00** A gumimacik (12) **08.25** Balu kapitány kalandja (12) **08.55** Babamánia (12) **09.35** Tűsarok (12) **10.10** Több mint TestŐr (12) **10.50** Életmódi. Életmódmagazin (12) **11.25** SuperCar. Autósmagazin (12) **12.05** Fald Fel. Magyar gasztro-műsor (12) **12.40** Sikeres leszek – Az álláskeresők műsora (12) **13.20** Bajos csajok. Amerikai vígjáték (2004) (12) **15.25** Hogyan veszítsünk el egy pasit 10 nap alatt? Vígjáték (2003) (12) **18.00** Tények **18.55** Next Top Model Hungary (12) **21.10** Fák jú Tanár úr! Német vígjáték (2013) (16) **23.50** Agyő, nagy Ő! Amerikai vígjáték (2007) (18)

FILM+

05.25 Macskafogó 2. – A sátán macskája. Magyar animációs kalandvígjáték (2007) (12) **07.20** Csodakutya New Yorkban. Amerikai vígjáték (2010) (12) **09.10** Tomboló blöki. Animációs akciófilm (2022) (12) **10.55** Hóbarát. Amerikai vígjáték (1998) (12) **12.55** Táncoló talpak 2. Amerikai–ausztrál animációs kalandvígjáték (2011) (12) **14.55** Polar Expressz. Amerikai animációs kalandvígjáték (2004) (12) **16.55** Ki a faszagyerek? Amerikai–német akciófilm (2005) (12) **18.40** Beépített szépség. Amerikai akciófilm (2000) (12) **21.00** Terhes társaság. Amerikai vígjáték (2010) (16) **23.00** Amerikai pite. Amerikai vígjáték (1999) (16) **00.55** Szia, Életem! Magyar vígjáték (2022) (16)

FILM MANIA

06.15 Close Up (12) **06.50** Fegyvertársak. Amerikai western (2003) (16) **09.40** A nagy trükk. Amerikai thriller (2003) (16) **11.35** Felszarvazták őfelségét. Francia–spanyol–olasz–NSZK vígjáték (1971) (12) **13.50** Hajsza mindhalálig. Amerikai akciófilm (2019) (16) **15.35** A nagy balhé 2. Hongkongi akciófilm (1987). Fsz.: Jackie Chan, Maggie Cheung, Rosamund Kwan (16) **17.40** Piedone Afrikában. Olasz–NSZK vígjáték (1977). Fsz.: Bud Spencer (12) **20.00** Aranyeső Yuccában. Olasz westernvígjáték (1981). Fsz.: Bud Spencer, Joe Bugner (12) **21.45** Szörnyszülöttek. Kanadai–amerikai sci-fi dráma (2018) (16) **23.55** Machete gyilkol. Amerikai akciófilm (2013) (18)

amc

06.00 Close Up (12) **06.40** A keményfejű. Olasz vígjáték (1987) (12) **08.35** Egy zseni, két haver, egy balek. Olasz–francia–NSZK westernvígjáték (1975) (12) **11.05** Az éhezők viadala: Futótűz. Amerikai kalandfilm (2013) (12) **13.50** Bunyó karácsonyig. Olasz–német–amerikai vígjáték (1994) (12) **16.05** Szellemirtók 2. Amerikai vígjáték (1989) (12) **18.10** Ace Ventura 2. – Hív a természet. Amerikai vígjáték (1995) (12) **20.00** xXx 2: A következő fokozat. Amerikai akciófilm (2005) (12) **21.50** Amerikai pite. Amerikai vígjáték (1999) (12) **23.45** A kaptár. Angol–német–francia akciófilm (2002) (18) **01.45** Hang nélkül. Amerikai thriller (2018) (12) **03.10** Éjféli etetés. Amerikai thriller (2008) (18)

AZ Új Ember KÖNYVESBOLT HÚSVÉTI AKCIÓJA

ÁPRILIS 2-TÓL AZ ALÁBBI KIADVÁNYOK 50% KEDVEZMÉNNYEL KAPHATÓK

Fürkésszétek!

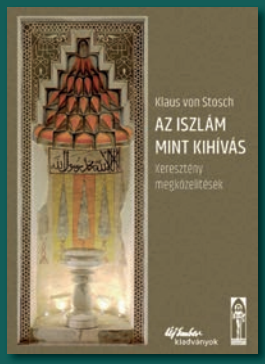

Klaus von Stosch
Az iszlám mint kihívás

A kereszténység és a koronaválság

Elekes Szende–Kiss Péter
Repülni tanulunk

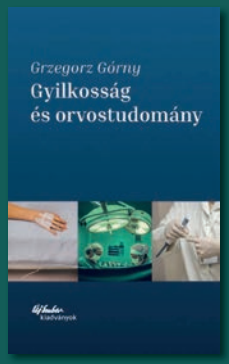

Grzegorz Górny
Gyilkosság és orvostudomány

Erdő Péter
Nagyböjt és húsvét járvány idején

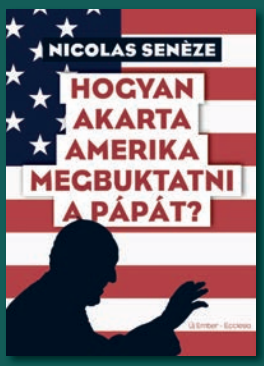

Nicolas Senèze
Hogyan akarta Amerika megbuktatni a pápát?

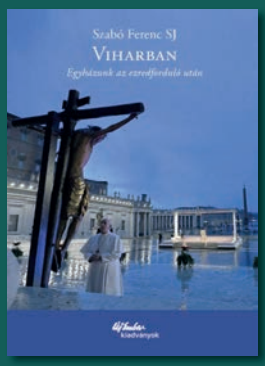

Szabó Ferenc SJ
Viharban

Új Ember zsebnaptár 2024

Keressetek és találtok!

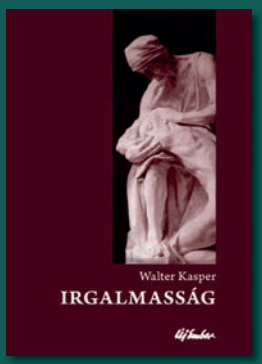

Walter Kasper
Irgalmasság

Új Ember Kalendárium 2024

A könyvek megvásárolhatók az Új Ember könyvesboltban
(1053 Budapest, Ferenciek tere 7–8.), valamint webáruházunkban: **bolt.ujember.hu**

MAGYAR KURÍR
KATOLIKUS HÍRPORTÁL

Új Ember
kiadványok