Mértékadó

Kultúra • Tv- és rádióműsor

2023. június 12–18.

Erdélyi Zsuzsanna a Városligetben

A képzőművészeti egyetem évzáró kiállítása

Film: Air
Tetris
Nem kapjátok meg a gyűlöletem

Fotó: Merényi Zita

A lélek régésze

Erdélyi Zsuzsanna emlékműve a Városligetben

A gyönyörűen megújult Városligetben, a Néprajzi Múzeum és a Magyar Zene Háza közötti sétányon május 25-én nagy érdeklődés mellett került sor Erdélyi Zsuzsanna (1921–2015), a vallásos néphagyomány világhírű kutatója emlékművének avatóünnepségére. A mű alkotója Borbás Márton szobrászművész. A rendezvényt az Immaculata Alapítvány és a Magyar Művészeti Akadémia szervezte.

Az ünnepség kezdetén Petrás Mária népdalénekes a moldvai magyarok régmúltból megőrzött imádságos énekeivel szólította meg a jelenlévőket. A hallgatóság megélhette azt a kivételes csodát, amikor olyan művész énekel, akinek torkában különleges kincs rejtőzik, személyes, mély hite pedig áhítatossá teszi az éneklését.

A megjelenteket Juhász Judit, a Magyar Művészeti Akadémia szóvivője, a rendezvény háziasszonya köszöntötte. Kiemelte: kivételes tudós előtt tisztelgünk, kivételes helyszínen. A ragaszkodó hűség és szeretet ihletében született az emlékmű gondolata. Juhász Judit elmondta azt is, hogy Dobozy Zsófia, Erdélyi Zsuzsanna lánya dolgozik édesanyja *Naplóján*, amely rendkívül gazdag, őszinte, kiemelkedően fontos munka.

A Dobozy család nevében (Erdélyi Zsuzsanna férje Dobozy Elemér orvos, belgyógyász volt; négy gyermekük született – *a szerk.*) Dobozy Borbála csembalóművész mondott ünnepi beszédet. Megköszönte Klukon Edit zongoraművésznek, hogy kezdeményezője volt a szoborállításnak, valamint Borbás Mártonnak, hogy megalkotta az emlékművet. A szobrászművész nem ismerte személyesen Erdélyi Zsuzsannát, de fotók és filmek alapján meggyőző, szép szobrot alkotott.

Petrás Mária

Barna Gábor

Dobozy Borbála idézett édesanyja 1926-ban írt *Naplójából:* „A vándorló garabonciása leszek népemnek. Kicsi tarsolyomban sok kincset hordok és szétszórom az érdeklődőknek, a tudatlanoknak, küzdök tollal, szóval, szellemem, lényem fegyvereivel.” Hozzáfűzte: édesanyja egy mély magyarságtudatú, erősen hagyományőrző, szigorú értékmegőrző családban született. Nagyapja, Erdélyi János költő, tanár a reformkor jeles alakja volt, aki az elsők között szorgalmazta a folklórgyűjtést, mert szilárdan hitte, hogy az a nemzet, amelyik nem ismeri a népköltészetét, hagyományait és szokásait, nem ismeri a saját lelkét sem. Fia, a kolozsvári könyvtárigazgató Erdélyi Pál a régi magyar irodalom és művészet területén végzett felbecsülhetetlen értékű kutatómunkát. „Édesanyám ezt a szellemi örökséget hozta magával, és képviselte egész életén át” – fogalmazott Erdélyi Zsuzsanna lánya. Hozzátette: édesanyja élete példázza a tipikus 20. századi magyar sorsot. Már fiatalon azzal a küldetéstudattal élt, hogy tennie kell valamit a magyarságért. Egy héttel huszonnegyedik születésnapja után ezt írta *Naplójában:* „Tudom, hogy magasabb hang sugallatára ragadtam tollat, és tudom, hogy ugyanaz a hatalom elvezet a megújulás felé, de előzőleg megtart az újabb szolgálatra. Nem most, huszonnégy éves koromban végzem el feladatomat, hanem az életem folyamán egyszer s talán többször is… Isten segítségét kérem életem nagy munkáihoz. Hitet, erőt keresztülvitelükhöz.”

Dobozy Borbála leszögezte: Isten megadta édesanyjának a kért hitet és erőt, amelyre nagy szüksége is volt hosszú, gazdag, ám küzdelmes élete során. Sorsa egészen másképpen alakult, mint ahogyan fi-

atal korában elképzelte. Az Úr úgy igazgatta az útját, hogy a kommunista hatalomátvétel után, 1947-ben politikailag nem kívánatos elemként rövid időn belül kitegyék akkori munkahelyéről, a Külügyminisztériumból. A hőn áhított diplomáciai pálya helyett nagycsaláddal ajándékozta meg, és anyagi kényszerből Lajtha László csoportjába irányította, hogy mellette tanulja meg a gyűjtés minden csínját-bínját.

Amikor már a Néprajzi Múzeum munkatársaként önálló gyűjtőmunkába kezdett, 1968 decemberében eligazgatta lépteit a somogyi Nagyberénybe, hogy ott a kilencvennyolc éves Rozi nénitől magnóra vegyen egy számára addig ismeretlen típusú, régi magyar nyelvemlékű, furcsa szöveget. Dobozy Borbála megjegyezte: nem édesanyja volt az első, aki ilyet talált, de csalhatatlan ösztönével ő érzett rá, hogy ha egy periférián élő idős asszony ilyet tud, akkor nagyon sok hasonlónak kell lenni a fejekben. Ekkor kezdődött el, ahogyan mondogatta, versenyfutása a halállal, hiszen e szájhagyomány útján átörökített szövegeket már csak az öregek emlékezete őrizte.

Az idő őt igazolta: nem mindennapi teherbírásának, megszállottságának, empátiájának köszönhetően évtizedeken át tartó, gyakran a végkimerülésig végzett munkával sok-sok ezer ilyen szöveget gyűjtött és dolgozott fel, gyűjtőmunkára inspirálva más, fiatalabb kollégákat is, akiknek hasonló anyagával együtt e szövegek száma ma több tízezerre tehető. A huszonnegyedik órában sikerült az általa archaikus népi imádságnak elnevezett tengernyi kincset megmenteni az utókor számára.

Dobozy Borbála rámutatott: édesanyja életfeladata nem a diplomáciai pálya volt, tovább kellett mennie a felmenői által kijelölt úton, így lett Dávid Katalin művészettörténész szavaival élve „a lélek régésze", s ezáltal a magyarság egyik szellemi értékmentője.

„2015. február 13-án egy nyugodt lélek jelenhetett meg Teremtője előtt, aki küldetését betöltötte, a neki rendelt feladatot a legjobb tudása, talentuma szerint elvégezte."

Az avatóünnepségen köszöntőbeszédet mondott Barna Gábor, Erdélyi Zsuzsanna-díjas néprajzkutató is. Kiemelte: Isten megmutatta magát a legnehezebb időkben, és elküldte Erdélyi Zsuzsannát, hogy egy generációváltás utolsó óráiban lejegyezze imádságköltészetünk legszebb darabjait. Nemcsak tudósi feladatot teljesített: valóban vigasztalt, felemelt, értéket mentett. Teljesítette küldetését. Nyelvi, zenei, irodalmi, filozófiai iskolázottsága, családjából hozott hite és erkölcsi tartása fel is készítette őt erre a feladatra.

Milyen kifejező a magyar nyelvünk: ez a szobor valóban *megörökíti* Erdélyi Zsuzsanna emlékét, hiszen a tér mindenkori jelenében hosszú nemzedékekre jelenvalóvá teszi a tudóst és az embert – mondta a professzor. – Erdélyi Zsuzsanna felfedezte, hogy öregjeink az „írástudatlanok felelősségével" életben tartották az elődöktől kapott tudást: a középkorból, a barokk korból forrásozó archaikus imádságokat, amelyekkel – Szűz Mária, a Boldogasszony közvetítésével – kitartóan keresték és megtalálták a mennyei Atyát. Így szemlélve nagyon is igaznak tűnik Lékai László bíboros kedveskedő megszólítása: „Archaika." Igen, Erdélyi Zsuzsanna felfedezte és újra elénk állította az arkhét, a kezdetet, a teremtő Isten irgalmasságában bízó és a Boldogasszony, a Magyarok Nagyasszonya közvetítő segítségére fenntartás nélkül ráhagyatkozó ember mély hitét.

„Én népköltészetünk legfénylőbb rétegéhez hasonlónak mondom ezeket az imákat, amikben a nép élt, s amik századokon át népünkben éltek titokban. És szépségük és erejük nemcsak tartalmaikban van, de nyelvükben is" – írta Juhász Ferenc.

Barna Gábor rámutatott: a forma, az archaikus imádságok veretes szövegében megfogalmazódó, korábban sosem hallott szimbolikus nyelv, valamint a tartalom: az elesett embernek Mária közbenjárásával Istenbe való görcsös kapaszkodása költők sorát ihlette meg. Juhász Ferenc, Major-Zala Lajos, Tóth Sándor, Nagy Gáspár, Polner Zoltán, Iancu Laura verssorai tanúskodnak erről, maradandó emléket állítva az imádságos asszonyoknak és egy tudós életműnek.

A szobor Erdélyi Zsuzsanna széles körben sugárzó munkásságának meghatározó szerepét akkor tudná még jobban megmutatni a távoli utókornak, ha talapzatán olvasható volna egy archaikus imádságszöveg is – mondta Barna professzor. Hozzáfűzte: „Zsuzsa néni – milyen jó, hogy még sokan mondhatjuk így is – Isten segítségével teljesítette feladatát." A Hegyet hágékjelenség – Várhelyi Heléna találó kifejezése – annak a szerves egymásrautaltságnak meglétét bizonyítja, amellyel az ember önmagát Isten viszonylatába állítva szemlélheti és formálhatja meg méltóságát.

Barna Gábor leszögezte: felidézhetjük Erdélyi Zsuzsannában a mélyen hívő embert, aki életének nehéz helyzeteiben éppúgy, mint az elért sikerekben a gondviselésre hagyatkozott. Személyes sorsára is vonatkoztatható ezért a könyvcímül választott imádságrészlet: hiszen ő is „hegyet hágott, lőtőt lépett" hosszú élete során. Mint a kincset érő imádságokat őrző „szent asszonyai", akik életük megpróbáltatásainak idején leginkább csak az Isten irgalmas kegyelmében és Mária közvetítő, óvó szeretetében bízhattak. Abban, hogy az imádságszövegek sokat vitatott záradéka szerint – idézzük most az útnak indító nagyberényi Babos Jánosné Rozi nénit – „Aki ezt az imáccságot este-reggel elmongya, megüdvözül!" Tóth Sándor verse pedig már a szolgálatért járó jutalmat is láttatja: „...aranykeresztet visz a Krisztus / néked hozza szép-jegyesül / szívedre tűzi mindazért / mit elvett a föld".

Az ünnepség végén Kránitz Mihály római katolikus pap, teológus, egyetemi tanár megáldotta Erdélyi Zsuzsanna emlékművét.

Bodnár Dániel
Fotó: Merényi Zita

Tóth Zoltán: Roncsautó

A klasszikus szépségideál és az önkifejezés

A Magyar Képzőművészeti Egyetem évzáró kiállítása

Kavarog az örvény, először még csak enyhén tekereg, a második képen felsejlik a torkolat, a harmadikon pedig már biztosan lehúz bennünket a mélység. Nem ez a legjobb képcsoport a képzőművészeti egyetem évzáró kiállításán, de nagyon kifejező, talán az egész nagyszabású tárlat esszenciája lehetne. Egy fiatal hölgy, egy végzős hallgató diplomamunkája ez,

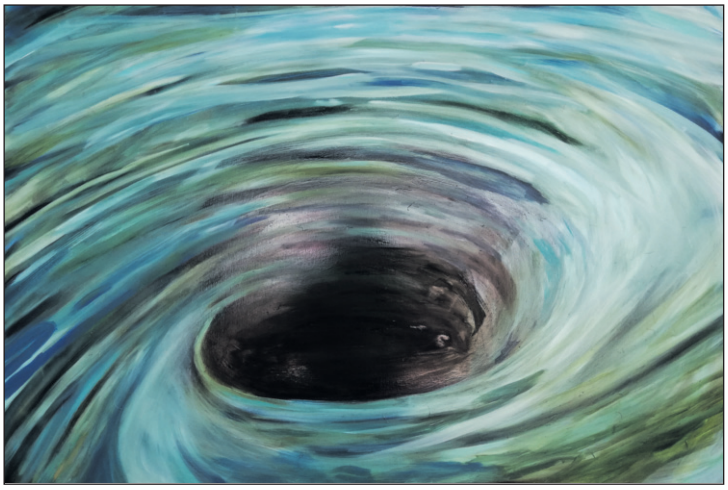

amely a Régi Műcsarnok felőli részen van kiállítva. Csak magam közel nyolcszáz fotót készítettem a képzőművészeti egyetem Andrássy úti főépületében és az Epreskertben a különböző szakok, tanszékek kiállított alkotásairól. Mondhatom, sok mindent láttam, és nagyon úgy néz ki, hogy a klasszikus szépségideálnak, az állandó harmóniakeresésnek végleg befellegzett. Előtérbe kerül a mindenáron való önkifejezés szürrealisztikus elemekkel társítva, néha giccsbe hajló vagy legalábbis annak határmezsgyéjén táncoló vad színekkel és extravagáns, szókimondó megoldásokkal. Értem, miért van ez így, sok oka van. Ideges, zaklatott világban élünk, és a fiatalok a legérzékenyebbek, a környezet, az idősebbek világa iszonyatos erővel hat rájuk. Ők még nem játszanak szerepet, nem alakoskodnak, nem csúsztatnak, mint a médiában szereplők oly sokszor, ők még „kimondják az őszintét". Tükörkép ez, ilyenek vagyunk, ezzé tettük a környező világunkat, az emberi kapcsolatokat… Az egész kiállítássorozatot komor látásmód, pesszimizmus hatja át. Persze más is hozzájárul ehhez; a változó technika, a fotográfia, az internet az utóbbi harminc évben mindent megváltoztattak körülöttünk, s valahogy ezek is inkább hidegséget árasztanak.

Hol fontos ma már a hagyományos portré? Hiszen egy kattintás a mobilon, és máris kész a kép. Százezrével készülnek naponta a digitális fotók világszerte, és aki akarja, azonnal közzé is teheti, hála a Google szolgáltatásainak. Persze az igazi az, ha valami plusz is megjelenik rajta, és az már nem megy mindenkinek, mesterséges intelligencia ide vagy oda… Az üzenet a fontos, a problémafelvetés. A kortárs festő párbeszédet folytat a készülő képével és a nézővel is, ha akad majd neki. Persze ez nem új keletű jelenség, már Somogyi József szobrászművész is azt mondta az egyik nyolcvanas évekbeli portréfilmjében, hogy a művészi munka egyfajta párbeszéd.

Az Andrássy úti főépület *grafika tanszékén* kiállított képek többségének a címe: *Instagram.* Nyilván nem véletlenül. A szó az *instant photo* és a *telegram* kifejezések kombinációjából jött létre. Az én olvasatomban afféle gyorsvázlat ez, amit rögtön meg lehet osztani, fel lehet tenni az internetre. Mintha csak jegyzeteket készítenénk valamiről, a későbbi kidolgozás igénye nélkül. A Képzőművészeti Egyetem oktatói, reagálva az új kor kihívásaira, az „itt és mostra", a jelen társadalmára gondolva építik be a tantervbe a legújabb közzétételi lehetőségeket. A kiállított művek közül ki-

emelkedik Balogh Bence grafikája, amelyen a háttérben lévő fekete árnyékban már majdnem találkozik két arc, egy férfié és egy nőé. Csintalan Bogáta instagram-képe egy kezet ábrázol, amelyre az van felírva: GOD. A hallgató által fogalmazott képaláírásban pedig ez olvasható: (Ha Isten is úgy akarja.)

A képek között járva mindenképpen feltűnik a látogatónak, hogy jelen vannak itt az élet nagy kérdései. Kovács Lili második évfolyamos festőhallgató nagyméretű vászna az utolsó vacsorát ábrázolja. Modern felfogásban közelít a témához, semmiképpen sem a klasszikus szépséghez szokott ízlésünkre támaszkodva hozza közel hozzánk a tizenkettőt és a Mestert. A fejek elnagyoltak, az arcok alig kivehetők, ám tisztán érezhető a feszültség: „Közületek valaki elárul engem."

Balogh Bence: Instagram

Szalóczy-Csuha Gyula *Tömegsír* (2023) című képe egyszerűen döbbenetes. Vérfagyasztó látvány, a sírba hevenyészve behajigált holttestek rémületet keltenek. Az alkotást aktualitása teszi fontossá. A festő ezt írja a képéről: „Ebben az évben szerettem volna minél mélyebbre nyúlni az eltitkolt családi történetekben, így jutottam el a 20. század egyik legnagyobb és méltánytalanul nem emlegetett eseményéhez, az orosz forradalomhoz és az azt követő polgárháborúhoz. Anyai nagymamám moszkvai, és míg édesapja kulák családból származott, addig édesanyja egy jól szituált orosz nemesi családból jött. Ezen a ponton sejthető a történet kimenetele. Dédanyám, Antónia Mihailovna Jevsztafjeva Moszkvában született 1912-ben, és feltételezhetőleg kellemes élete volt édesanyja 1918-as haláláig, amiért a forradalom volt a felelős. Egy alig hat esztendős gyermeknek fokozottan nehéz ezt átélnie, főleg úgy, hogy az ezt követő időszakban tulajdonképpen beszélni sem lehetett a forradalmat megelőző évekről, és az édesanyjáról sem. Moszkvai lakásukat felszabdalták, vidéki házukat pedig a földdel tették egyenlővé, ami véleményem szerint szintúgy traumatikus változás egy gyermeknek. Nekünk itt, Közép-Európában talán lehetetlen elképzelni azt, hogy valaki úgy nőjön fel, úgy szocializálódjon és úgy próbáljon meg teljes életet élni, hogy megboldogult édesanyjáról ne lehessen beszélni a családban, illetve úgy tegyenek, mintha semmi sem létezett volna a gyermekkorát megelőzőleg. Nagymamám azt sem tudja, hogy hívták a nagyanyját, mivel, ahogy ő mondta, »Nem beszéltünk ilyenekről, hiszen evidens volt, hogy bajba kerülhetünk miatta, és az életével az ember nem játszadozik«. Mindezek ellenére maradtak történetek ükanyámról, amelyek tovább élnek közöttünk, illetve fotográfiák és két ékszer, melyeknek sikerült átvészelniük Oroszország zivataros éveit. *Tömegsír* című képemmel szerettem volna emléket állítani »névtelen« ükanyámnak, a korábban és a jelenben is elsöpört emberi életeknek, valamint annak, hogy a mészárlás igazából nem az áldozatról árulkodik, hanem arról, aki végrehajtja azt."

Korossy-Khayll Levente: Káin és Ábel

A diplomázók munkái közül kiemelkedik még Tóth Zoltán két nagy méretű (200 x 400 centiméteres) roncsautóképe, amelyek brutálisan hatnak. Az elképesztően összetört luxusautókról ezt írja a fiatal művész: „A személygépkocsi birtoklása egyfajta mód arra, hogy az egyén a társadalmi helyzetét reprezentálja. Ezek a gépjárművek magukban hordozzák a baleset lehetőségét. A baleset olyan esemény, ami kizökkent minket az élet hétköznapi mivoltából, és emlékeztet az élet múlandóságára. Képeim a baleset esztétikáján keresztül és a tárgyi luxus hiábavalóságával jelenítik meg a *vanitas* témakörét."

Csintalan Bogáta: Instagram

Figyelemre méltó Forgács Genovéva *Világom-világom* című alkotása is. A fiatal művész a holdra vagy inkább a földre emlékeztető óriási égitestet festett egy hatalmas méretű terítőre. *Hullámzásban* című képe is különleges.

De most lépjünk ki kicsit a szabadba, és menjünk át az Epreskertbe! Járjuk körbe a kálváriát, amelyet még Strobl Alajos és tanítványai raktak össze annak idején, a lebontása után! Az Epreskert most talán még nagyobb rendezetlenséget mutat, mint korábban, rengeteg a fa és a kő alapanyag, amit a hallgatók még nem használtak fel, vagy talán már nem is fognak. Mindig érdekes, kissé bizarr látványt nyújtanak a gipszszobrok; sok női akt árválkodik és pusztul a kertben, némelyik már egészen megfeketedett az idők folyamán.

A szobrászműtermekben járva a hallgatók munkái között nem sok kiemelkedőt láttam, a többség afféle ujjgyakorlatnak tűnt, alkotóik láthatóan az útkeresés fázisában vannak. Az utóbbi évtizedek egyik legtehetségesebb szobrászhallgatója Solti András volt, aki dél-koreai megrendelésre megmintázta és bronzba öntötte a magyar vizslát. Ennek a szobornak a gipszváltozata most is látható az anatómiai teremben.

Különleges alkotás még a *Káin és Ábel* című fotórealisztikus festmény, amely azt a pillanatot ábrázolja, amikor a mit sem sejtő, fát farigcsáló Ábelt letaglózni készül a testvére, Káin. A „srácok" olyanok, mintha csak ma élnének, arcuk és frizurájuk alapján a kortársaink lehetnének.

A tervezőgrafikai tanszék is hozza a formáját: digitálisan nyomtatott, dekoratív plakátok és arculattervek teszik ragyogó élménnyé a hozzá tartozó műtermek bejárását. A restaurátorok szintén remekül dolgoznak. Ugyanakkor a kreatív alkotói területek, mint a festészet vagy a szobrászat, azért valószínűleg kicsit nehezebbek, hiszen a hallgatóknak itt a semmiből kell alkotniuk valamit, míg mások munkája egy-egy szakmán alapul.

Még egy utolsó pillantás a sárkányölő Szent György-szoborra és a Benczúr- meg a Lotz-műtermekre, aztán lassan bealkonyodik, és mindenki elhagyja ezt a különleges kertet, amely otthont ad a művészeteknek itt, a városrész közepén.

Szöveg és kép: Mészáros Ákos

Halmai Tamás

A megváltás dramaturgiája

Néhány mondat Visky Andrásról

„olvasd el ezt az írást, egyedül és fennhangon, mondta, és magamra hagyott. De nem távozott el, föl-alá járkált az ablakom előtt, hogy kéznél lehessen, ha bajom esnék"

(V. A.: *[Írás]*)

Visky András *Kitelepítés* című regényéről (Jelenkor Kiadó, 2022) bizonyára még sokan fognak írni, beszélni. Ez a biblizált családregény és lágertörténet különös figyelmet vívott ki magának, s hatása talán rétegződni is fog: visszamenőleg fölkeltheti az érdeklődést a szerző teljes életműve – versei, esszéi, színművei – iránt.

Fotó: Jackie Triste

Az írás, a textus, a nyelv – a zsidó–keresztény szellemtannak megfelelően – Visky András teljes irodalmi létezésében identitásképző motívumok. Olyannyira, hogy Visky még interjúbeszédében is az elmélyülés és körültekintés *eszméleti művészetét* gyakorolja. Azaz – szépírói munkái mellett – a vele készült beszélgetéseket is a jelentős gondolati tetteknek kijáró komolysággal érdemes megolvasnunk.

Három – esetleges, de jellemző – példát hozok. A *Mint aki látja a hangot* című beszélgetőkönyvben (*Visky Andrással beszélget Sipos Márti,* Harmat Kiadó, 2009) egy evangéliumi szöveghelyhez (Máté 5,41) fűz magyarázatot az interjúalany. Mintegy a *megváltás dramaturgiáját* vázolja föl ez a rögtönzött homília: „Tehát a »Szeresd az ellenséged!« felszólítás feladat, és ennek a teljesítése az ellenségeddel való személyes viszony kialakításával kezdődik. »Ha pedig valaki egy mérföldnyi útra kényszerít, mondja a Názáreti, menj el vele kettőre!« Ki kényszeríthetett egy izraelitát arra, hogy egy mérföldnyi utat tegyen meg? A törvény szerint egy római katona megparancsolhatta a hódoltságban élő polgárnak, hogy vigye a felszerelését egy mérföldön át. Jézus azt mondja, akkor te vidd két mérföldön át! // *Miért nem elég egy mérföldet megtenni?* // Mert a második mérföldön már elkezdődhet a beszélgetés közted és az ellenséged között. Amíg a törvény hatálya alatt cselekszel, addig nem fogsz összebarátkozni az ellenségeddel. […] [A Názáreti rabbi] Azt mondja, hogy a szeretet a második mérfölddel kezdődik." (61–62.) A *második mérföld* példázata jézusi logikával teszi egyértelművé, hogy a szeretet az ellenség szeretete nélkül önmagát számolja föl; a cselekvő odafordulóshoz pedig békéig türelmes időre és *alázattal viselt találkozásra* van szükség.

Frissebb magazinbeszélgetésekben a jóság és tisztaság metafizikáját (vö. „a tisztaság a bűnök bűne" – *Kitelepítés,* 199.) fogalmazza újra Visky. A bűn- és bűntudatközpontú keresztény gondolati hagyomány különösen rászorulhat erre a nézőpontra – mely nem hárít és nem is relativizál, inkább a belátó elfogadás önismereti műveleteit ajánlja a moralizáló büszkeség helyébe: „…a szentségnek semmi köze nincs a tisztasághoz. A szentség tulajdonképpen bátor belehajlás a világba. Aki tiszta akar maradni, szent biztosan nem lehet. A legkibírhatatlanabb szöveg, amit szent emberről, történetesen Isten fiáról írtak, az az, hogy »bűnné lett miérettünk« – mi pedig azt hisszük, hogy ez egy metafora. Ha ezt csupán teológiai tételmondatként olvassuk, az totális félreértése az Evangéliumnak. Önmagunk felmentése, hogy a világ felé forduljunk a mocskossá válás félelme nélkül – pedig inkább kellene félnünk attól, hogy tiszták maradunk, mert ha tiszták vagyunk, akkor tökéletesen megkerültük a megváltást. Nem jó megkerülni a megváltást. A megváltás szentté tesz, ami azt jelenti, hogy félelem nélkül élhetek a világban." (Visky András: „Aki tiszta akar maradni, szent biztosan nem lehet." Parti Judit interjúja, *Képmás Magazin,* 2023. 04. 25. – https://kepmas.hu/hu/visky-andras-kitelepites-regeny-interju-lager-terez-drama)

Egy néhány nappal későbbi közlés ugyancsak a „jóságra" épített identitás önáltató természetére int – hogy megkímélhessük magunkat a hübrisz feneketlen traumáitól: „Engem a katonaság tanított meg arra, hogy az ember nem jó, és hogy az ember a másik eltörlésében mutatja a legtöbb kreativitást, de arra is megtanított, hogy a világban létezik jóság. A jóság nem »van«, hanem történik; nem birtokolom, hanem »adatik«. A gonoszságra létezik magyarázat, mondja Kertész a *Kaddisban,* de a jóságra nincs. Nehéz volt a jóság görcsétől megszabadulnom, és inkább átlátszóvá lenni, mint jónak. Most is ezen dolgozom." (Szarka Zsuzsa: „Történetté válni a legmélyebb emberi feladat…", *Szombat.org,* 2023. 04. 30. https://www.szombat.org/-kultura-muveszetek/tortenette-valni-a-legmelyebb-emberi-feladat)

Mint kortársaink közül Hegedűs Gyöngyi, Visky András is, úgy mondanám: *bibliai szerző.* Ebben szerepet játszhat reflexív hitre nevelő protestantizmusuk – s döntően az, hogy mindketten lelkészcsaládból származnak. A kortárs kereszténység költői közül más ösvényen jár például Iancu Laura vagy Sajgó Szabolcs poétikája: ők nem annyira az *Írás* idejét folytatják, hanem inkább Isten időtlenségét szemlélik. Hegedűs és Visky öröklött textusba hímeznek saját sorsot, Iancu és Sajgó imával szólongatják a jelenvalót. Komplementer, szép lírai teológiák ezek.

A metafizikus élmény és az esztétikai tapasztalat Viskynél a személlyé vált idegenségben ér össze: „A katarzis pillanatában nemcsak azt élem meg, hogy nincs remény, hanem azt is, hogy csak remény van." (*Mint aki látja a hangot,* 129.) Hasonló e belátás ahhoz, amit a húsvéti eszmélkedés így fejez ki: „Jézus tudása lesz hitté gondolkodásunkban…" (Belon Gellért: *Élet a halálból. A feltámadás misztériuma,* Új Ember, 2006, 50.)

Apu elhízott

Keményen dolgozó kisemberek a mozivásznon

Míg a trendi filmfesztiválokon, úgy tűnik, inkább szidni szokás korunk kapitalizmusát, a tavaszi moziszezon két kellemes filmmel lepett meg minket, melyekben egy-egy kultikussá vált (s persze kasszasikert hozó) termék körül forog a történet. Az *Air – Harc a legendáért* Michael Jordan Nike cipőjét, a *Tetris* pedig a pofonegyszerű, mégis popkulturális ikonná magasztosult számítógépes játékot mutatja be – pontosabban a megalkotásuk körül szorgoskodó kisembereket.

Ben Affleckre sok-sok év után bizony ráférf egy szívmelengető siker: válása, alkoholizmusa, valamint Batman szerepéből való kiesése teljes karrier-újrafazonírozást igényelt. S mi lehetne kézenfekvőbb, mint összeállni a régi baráttal, Matt Damonnal egy produkciós cég erejéig, és leforgatni egy könnyed, szórakoztató mozit a vállalati irodisták megdicsőüléséről? Az *Air* címen még áprilisban mozikba került végeredmény minden várakozást beteljesít, s jóleső nosztalgiával idézi fel a nyolcvanas éveket. Sonny Vaccaro (Matt Damon) pocakos hivatalnokként próbálja cége, a Nike számára felfedezni a következő szponzorálható kosarastehetséget. Főnöke, Phil Knight (Ben Affleck) pedig sürgeti, hiszen az eladási mutatók pocsékul állnak: kellene tehát egy ragyogó talentum, aki idővel akár legendává is válhat.

Alex Convery forgatókönyve remek ütemben vezeti végig nézőjét az úton (még azt a pimaszságot is megengedi magának, hogy Michael Jordant egyszerűen nem mutatja), s a végcél természetesen a siker. Közben persze esik néhány szó a középszerűségben megragadt átlagember kínjairól, egy „nagy dobás” művészi megalkotásáról vagy a váratlanul innovatív marketingstratégiáról, de ne dőljünk be a könnyed lódításnak: a játékidő során tulajdonképpen azért szorítunk, hogy egy cipőmárka újabbat lép-e a globális nagyvállalati hierarchiában.

Füstös irodákat, mulatságosan divatjamúlt öltönyöket és heves szócsatákat kínál az Apple TV+ gondozásában megjelent *Tetris* is, amely a szovjet eredetű számítógépes játék világhódító útját énekli meg – már ami végül kibogozható volt a licencjogok körüli bonyolult huzavonából. Henk Rogers (Taron Egerton), egy kis játékfejlesztő cég alkalmazottja egy informatikai vásáron fedezi fel az aláhulló négykockás alakzatokból álló játékot, és azonnal meg akarja szerezni a cége számára. Nem sejti, hogy ehhez egészen a Szovjetunióig kell utaznia, ahol nemcsak a játék feltalálójával, Alekszej Pazsitnovval (Nikita Efremov), hanem néhány riválissal és a gyengülő kommunista hatalom pénzéhes elvtársaival is meg kell ütköznie.

Volt egy szürrealitásában zseniális februári nap a szovjet állami informatikai vállalat irodaházában, amikor szovjet bürokraták három különböző egzotikus, nyugatról érkezett vevő között próbáltak taktikázni, hogy a lehető legnagyobb haszonnal adhassanak túl kincsükön, melynek működését maguk sem egészen értették, és a beszivárgó (vad)kapitalizmust is csak épp hogy kapiskálták. Ezt a bizonyos napot többnyire hűen festi fel a film, melynek lendülete, illetve vizuális játszadozásai imponálóak, ám a játékidő végére sajnos egyre jobban elrugaszkodunk a valóságtól. Jon S. Baird rendező ügyesen bánik a szűkös költségvetéssel, s történetét sajátos kelet-európai kémthrillerbe ágyazza, mulattatóan túlszínezett alakokkal.

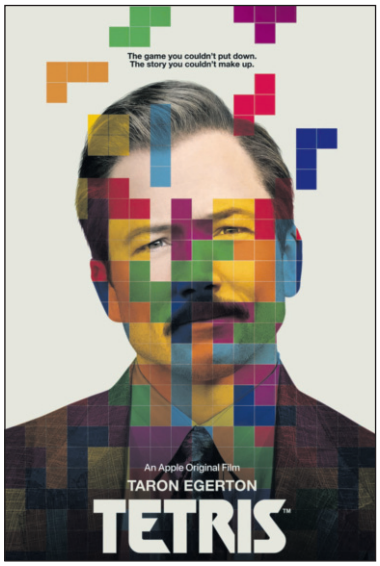

Mind az *Air*, mind a *Tetris* szolgál egy olyan csúcsjelenettel, amelyben főhősünk egy szívhez szóló beszéddel fordítja meg a dolgok menetét. Leleplező erejű, hogy mindkét szónoklat munkahelyzetben, a reménybeli kereskedelmi sikert előmozdítandó hangzik fel: sem a kosaras tehetségkutató, sem a számítógépes játékkereskedő életében nincs helye a családi boldogságnak. Apu elvált, elhízott, esténként egyedül sörözik a tévé előtt: maradt a munka. Így próbálja vigasztalni magát az a manapság ötvenes generáció, amely a Reagan-korszak neokonzervatív Amerikájában tologatta az aktákat sokemeletes irodaházak mélyén, hogy talán mégis létrehozott valami maradandót.

(Ben Affleck: Air – Harc a legendáért (Air), Artists Equity/Amazon Studios, 111 perc, 2023; Jon S. Baird: Tetris, AI-Film/Apple TV+, 118 perc, 2023)

Paksa Balázs

Nem kapjátok meg a gyűlöletem

A haragunkat elengedni ugyanúgy döntés kérdése, mint szeretni – mondják a szakemberek. Ám egyáltalán nem olyan könnyű ez. Mit tehet az az ember, akitől hirtelen és erőszakosan veszik el gyermeke anyját, élete szerelmét? A* Nem kapjátok meg a gyűlöletem *című filmet Kilian Riedhof rendező valóságos események alapján készítette.

2015. november 13-án este Párizsban több helyszínen terrortámadásokat hajtottak végre, melyek több mint száz halálos áldozatot követeltek. A felfoghatatlan és váratlan tragédiában Antoine elveszíti a feleségét, aki a Bataclan koncertteremben volt, és egyedül marad másfél éves kisfiával. Hosszú órák bizonytalansága után tudja meg, hogy szerelme meghalt, majd a sokkból felocsúdva egy bejegyzést tesz közzé a közösségi médiában. A nyílt levélben tudatja az ismeretlen elkövetőkkel, hogy nem hajlandó gyűlölni őket, és mindennek ellenére nem hagyja, hogy a maga és kisfia életét tönkretegye a harag és a tragédia. A meglepő gesztust felkapja a sajtó, s mire Antoine feleszmél, az egész világot bejárja az általa írt szöveg, és újságírók hada várja, hogy interjút kaphasson tőle. Vajon képes-e a valóságban megélni a döntését, amely váratlan hírnevet hozott neki? Mi történik benne a veszteség okozta fájdalommal?

A német–francia–belga koprodukcióban készült alkotás, amely a korábban éppen alkotói válságban lévő főhős, Antoine Leiris

nemzetközi bestsellerévé vált *Csak azért sem gyűlöllek titeket* című életrajzi könyvének adaptációja, sok gondolatot és érzelmet mozgat meg. A rendező ötvözi a lélektani dráma elemeit a kisrealista ábrázolás eszközeivel, ami különös hangulatú, erőteljes filmet eredményez. A támadások hírét a férfi követi a médiában, hívogatja a közvetlen információs vonalat, majd útnak indul, hogy a kórházakat járva felesége nyomára bukkanjon. Érthetetlenül sok idő telik el, mire értesül Hélène haláláról, s közben a nézőben is felvetődhet a kérdés, hihető-e a történet. Az ábrázolás kifinomultságához hozzátartozik, hogy több esetben a kihagyás eszközével élnek az alkotók, így azt a pillanatot sem látja a néző, amikor a hosszú várakozás után Antoine megtudja, mi is történt. A rendező sokat bízott a férfi főszereplőre, akinek alakítása jó, ám olykor úgy tűnik, nem biztos, hogy elég gazdag a színészi eszköztára. A több szerző által jegyzett forgatókönyv egy mindvégig érdekfeszítő filmet segített a vászonra, amelyet mértéktartó líraisággal kézben tartott operatőri munka egészített ki.

A férfi szokatlan levelével kapcsolatban felmerül a kérdés, hogy csupán az első érzelmi reakció, a dac hozta ki belőle, vagy pedig igazi belső elhatározás. Egy televíziós interjúban úgy fogalmaz, megtiltotta magának a haragot. Egyfajta döntésről van szó

tehát, érzelmi megvalósulása azonban nem tűnik könnyű folyamatnak. Antoine-t gyakran elárasztják az emlékek, egymás után reked kívül a különböző családi szituációkon, és egy ponton meg is fogalmazzák a családtagok: túlzás a sok médiamegjelenés, mindez talán már nem is az Hélène-nel való kapcsolatáról szól. Nézőként nehéz igazságot tenni, csak szemlélni lehet Antoine útját, szurkolni neki, s figyelni, vajon meddig tart ki elhatározása mellett, amellyel párhuzamosan a hiány rideg érzése is egyre nő benne. Idővel úgy tűnik, a nagy nyilvánosság kötelező vállalássá teszi számára a levélben megfogalmazottakat, s ez akár hátráltathatja is a veszteség feldolgozásában. Az önmagával való szembesülés mértéktartó módon jelenik meg a képi megfogalmazásban is, a vissza-visszatérő tükrök utalnak erre. Érthető, hogy Antoine egy ideig kifejezetten nem akar találkozni Brunóval, akivel Hélène együtt volt a koncerten, és aki túlélte a támadást. Végül aztán ennek is eljön az ideje. Mert szükséges megtudni, mi és hogyan történt, ki kell mondani a dolgokat, hogy az értelmi feldolgozás segíteni tudja az érzelmi elfogadást. A férfiban talán valójában ezzel indul el a gyász folyamata, amely először lefelé vezet; az ezzel járó befelé fordulást jelzi a napszemüveg viselése is. Úgy tűnik, a döntése ellenére sem kerülhető meg a gyász. Mi mutathat kiutat? Hogy mit akarna Hélène? Ha ez alapján megy tovább Antoine, vajon az a saját válasza-e az életre? A filmben nagy hangsúlyt kap a segítő környezet és a tapintat fontossága. Ennek megnyilvánulását láthatjuk, amikor például a kocsiban ülő férfi magányát megtöri egy járókelő. Máshol pedig – az óvodai anyukák személyében – a túlsegítés problémája is kifejezésre jut.

Az alkotók értékes és átélhető filmet készítettek, amely érzékenyen mutatja meg a gyász szakaszait és sajátosságait, sok gyöngéd pillanatnak engedve teret, s közben gondosan kerülve az általános kijelentéseket, hiszen a veszteség feldolgozásának folyamata mindenkinél más és más lehet. Ha csak döntés is a harag elengedése, az bizonyos, hogy többszörös döntés, és nem válik tőle köddé a fájdalom, nem jelenti azt, hogy az ember a lüktető hegek nélkül élhet tovább. A film zárójelenete visszafogott képi eszközökkel élve fogalmazza meg, mi lehet most Antoine Leiris lelkében.

Hajnal Gergely

Fényben a krisztusi fenség

A Krisztus utáni 2. évezred első felében kibontakozó magyarországi latin nyelvű költészetnek Kr. e. 480-ból a thermopülai hősök emlékét vagy Kr. e. 80 körülről Meleagrosz saját nevét megörökítő epitáfiuma is szolgálhatott mintául. Görög eredetiből magyarra jóval később Szimónidész epitáfiumát Ponori Thewrewk Emil, Meleagroszét Trencsényi-Waldapfel Imre fordította. Az elsőként említett epitáfium a helytállás hősköteményét sűríti két sorba: „Itt fekszünk, vándor, vidd hírül a spártaiaknak, / megcselekedtük, amit megkövetelt a haza." Meleagrosz epitáfiumának feszességét líraisága lazítja: „Halkan lépj, vándor, mert alszik a jámbor apák közt / már az örök pihenő karjaiban szeliden / vén Meleagrosz…"

A hangütés hősi ének és elégia közti kettőssége sejlik fel már a legkorábbi, Magyarországhoz köthető, latin nyelvű rövidversekben, s ezt az esetek többségében formahű magyar fordításuk is érzékelteti.

1006-ban elhunyt s a regensburg-niedermünsteri apácakolostorban eltemetett anyja sírjára Boldog Gizella királyné díszes keresztet készíttetett. Ennek verses feliratai mindkettőjük lelki üdvéért fohászkodnak: „Üdvöt ohajt anyjának s ön lelkének is üdvöt: / Ím e keresztet azért tétette Gizella királyné." (Csonka Ferenc fordítása)

1031-ben Boldog Gizella királyné környezetében és tevékeny közreműködésével készült a székesfehérvári bazilikának ajándékozott díszes miseruha, amelyet a 12. század vége felé koronázási palásttá alakítottak. Rímes hexameterei közül a palást központi Krisztus-ábrázolását övező felirat a leginkább figyelemre méltó: „Lába alatt ellenség, fényben a krisztusi fenség" (Csonka Ferenc fordítása).

IV. Béla király 1269-ben vesztette el kisebbik fiát, Béla herceget, s a következő évben ő maga, valamivel később felesége, Laszkarisz Mária is elhunyt. Hármójuk emlékét őrzik a *Képes krónikában* olvasható rímes hexameterek: „Nézd, ime, Mária képe e három sír közelében: / Férj, feleség meg a herceg, az ég legyen éden ezeknek." (Csonka Ferenc fordítása)

Az 1342-ben I. Károly király halálára írott s a többi közt az első, Magyarországon nyomtatott könyv, a *Chronica Hungarorum* megőrizte rímes hexameter, mintegy a „Meghalt a király! Éljen a király!" fordulat mintájára, a gyászt panaszolva a trónra lépő új uralkodóért is fohászkodik: „Így – ég áldja! – Lajost kaptuk, s megkezdte uralmát" (Szabó Kálmán rímtelen fordítása).

Janus Pannonius Európa-szerte elismerést kivívó latin nyelvű verseiben, köztük disztichonokban írt epitáfiumokban a humanizmus magyarországi térhódítását követhetjük nyomon.

1456-ban a Gyulafehérváron eltemetett nándorfehérvári hősről, Hunyadi Jánosról emlékezett meg: „Itt nyugszik János, harcokban réme töröknek. / Dicsfényben ragyogott őrhelye Pannonián." (Jánosy István fordítása)

1464-ben önmagáról írt első sírversét *Midőn beteg volt a táborban* című elégiájába ágyazta: „Janus nyugszik e helyt, ki az ősi Dunához először / Hozta a szép Helikon zöld koszorús szüzeit." (Tóth István fordítása)

Saját sírversét 1472-ben, halála évében is megfogalmazta: „Együtt lett prédád élet s hírnév, te sötét nap. / Kincset mért gyűjtünk, ó, mi szegények? Ezért?" (*A haldokló Janus Pannonius*, Kálnoky László fordítása)

1536-ban az epitáfiumokat költő Janus Pannonius nyomába Oláh Miklós, a későbbi esztergomi érsek és királyi helytartó lépett levelezőtársa, Rotterdami Erasmus emlékére írott sírfeliratával: „Ennyire bölcs ítélete még nem volt soha észnek, / Ilyen igaz s jámbor férfiu még sosem élt." (Tóth István fordítása)

Stílusosan zárhatja a szemlét Christian Schesaeusnak, „a szászok Janus Pannoniusának" a nyomdász és sokoldalú tudós Johannes Honterus emléke előtt tisztelgő sírverse 1549-ből: „Erdély népe előtt az igaz tudományban elöl járt. / Munkás élete szép példa gyanánt ragyogott." (Tóth István fordítása)

A magyarországi latin rövidversek nemcsak tanúi koruknak, hanem előkészítői is a magyar időmértékes verselés későbbi térhódításának.

Mózes Huba

DUNA

6.00 Híradó
6.30 Nemzeti sporthíradó
6.35 Időjárás-jelentés
6.40 Álmok álmodói (ism.)
6.50 Közelebb – Roma magazin
7.15 Domovina
7.40 Magyar világ
8.05 Önök kérték! (ism.)
8.35 Család-barát beharangozó
8.40 A messzi észak földjén
9.35 Család-barát
9.55 Egy perc híradó
9.59 Időjárás-jelentés
10.00 Mavi szerelme – Török tévéfilmsorozat, I., 281/111. (ism.)
10.55 Család-barát
11.55 Petőfi nyomában
12.00 Déli harangszó
12.01 Híradó
12.35 Nemzeti sporthíradó
12.45 Időjárás-jelentés
12.49 Álmok álmodói (ism.)
13.00 Hölgyek paradicsoma – Olasz tévéfilmsorozat, III., 180/106.
13.45 Almárium
14.20 A világ egy terített asztal
14.45 Almárium
15.30 Egy perc híradó
15.35 Időjárás-jelentés
15.40 Önök kérték!
16.05 Ridikül
16.55 Almárium
17.15 Szép hazánk, Magyarország!
17.25 Ízőrzők – Takarékos konyha
18.00 Híradó
18.25 Nemzeti sporthíradó
18.35 Időjárás-jelentés
18.45 Álmok álmodói
18.50 Mavi szerelme, I., 281/112.
19.40 Mindennapi (ism.)
19.45 Don Matteo, IX., 26/25.
20.45 Kékfény
21.35 A híd – Dán–svéd tévéfilmsorozat, I., 10/2.
22.35 Kenó
22.39 Időjárás-jelentés
22.40 Meghalt egy ember – Francia bűnügyi film
0.30 Mesterember
1.00 Isztambuli menyasszony – Török tévéfilmsorozat, I., 51/21.
1.50 Agatha Raisin, IV., 8/6.
2.40 Divat & dizájn
3.05 Noé barátai
3.35 Magyar Krónika
4.00 Ridikül (ism.)

DUNA WORLD

5.55 Öt kontinens (ism.)
6.20 Summa (ism.)
6.45 Család'23 (ism.)
7.05 Mindennapi (ism.)
7.10 Időjárás-jelentés
7.13 Almárium (ism.)
8.05 Élő népzene
9.05 Jó ebédhez szól a nóta
10.00 Itthon vagy!
10.20 Vers (ism.)
10.25 Agapé (ism.)
11.20 Szindbád – Magyar játékfilm
13.00 Híradó
13.20 Időjárás-jelentés
13.25 Közelebb (ism.)
13.50 Domovina (ism.)
14.25 Esély (ism.)
14.50 Magyar Krónika (ism.)
15.20 Öt kontinens (ism.)
15.55 Erdei utakon – Reviczky Gáborral
16.25 Család-barát (ism.)
17.20 Időjárás-jelentés
17.30 Hogy volt?!
18.30 Önök kérték! (ism.)
19.00 Jó ebédhez szól a nóta (ism.)
20.00 Slágertévé
21.00 Híradó
21.20 Időjárás-jelentés
21.22 V4 Híradó
21.35 Álmok álmodói – Dobos C. József (ism.)
21.40 Ridikül (ism.)
22.35 Dokuzóna
23.30 Szerelmes földrajz
0.05 Hagyaték
0.35 Vers
0.36 Hetedhét kaland (ism.)
0.45 M2 matricák
0.55 Himnusz
1.00 Híradó (ism.)
1.15 Időjárás-jelentés
1.20 Angol nyelvű hírek (ism.)
1.30 Slágertévé (ism.)
2.20 Magyar történelmi arcképcsarnok
2.35 Szindbád – Magyar játékfilm
4.10 Ridikül (ism.)
5.00 Híradó (ism.)
5.15 Időjárás-jelentés
5.17 Angol nyelvű hírek (ism.)
5.20 Német nyelvű hírek (ism.)
5.23 Orosz nyelvű hírek (ism.)
5.25 Kínai nyelvű hírek (ism.)
5.30 Édes anyanyelvünk
5.35 Itthon vagy!

M1

7.00 Híradó **7.33–8.33** Ma reggel **8.33–12.50** Ma délelőtt; Benne: **9.00** Híradó **9.30** Hírek **10.00** Híradó **10.30** Hírek **10.33** Kék bolygó **11.00** Híradó **11.20** Időjárás **11.22** Most történik **11.30** Hírek **11.33** Magyar gazda **12.00** Déli harangszó **12.01** Híradó **12.45** Időjárás **13.00** Híradó **12.50–17.50** Ma délután; Benne: **13.00** Híradó **13.20** Időjárás-jelentés **13.30** Hírek **14.00** Híradó **14.20** Időjárás-jelentés **14.30** Hírek **14.33** Itthon vagy! Magazin (ism.) **15.00** Híradó **15.20** Időjárás-jelentés **15.30** Hírek **15.33** Kék bolygó (ism.) **16.00** Híradó **16.30** Hírek **16.33** Magyar gazda – Agrármagazin **17.00** Híradó **17.30** Hírek **17.45** Agenda **17.50–21.50** Ma este; Benne: **18.00** Híradó **18.35** Időjárás-jelentés **19.00** Hírek **19.30** Híradó **21.00** Híradó **21.22** V4 Híradó **21.30** Világhíradó **22.00** Híradó **22.40–24.00** Ma éjjel; Benne: **23.00** Híradó **23.15** Angol nyelvű hírek **23.18** Német nyelvű hírek **23.20** Orosz nyelvű hírek **23.25** Kínai nyelvű hírek **23.30** Világhíradó **24.00** Himnusz **0.02** Záróhíradó

M4 SPORT

7.00 Női labdarúgó magazin (ism.) **7.35** Nemzeti sporthíradó **7.45** Pecatúra (ism.) **8.15** Jövünk! (ism.) **8.45** Futsal (ism.) **10.30** Építők (ism.) **11.00** FIFA U20-as labdarúgó-vb – Döntő (ism.) **13.00** Nemzeti sporthíradó **13.15** UEFA Labdarúgó Konferencia Liga – Fiorentína–West Ham United döntő (ism.) **15.30** Bajnokok Klubja (ism.) **16.05** SPORT7 (ism.) **17.00** Nemzeti sporthíradó **17.15** Út az Ebre (ism.) **17.45** Női vízilabda válogatott felkészülési mérkőzés (ism.) **19.00** UEFA Labdarúgó BL – Manchester City FC–FC Internazionale Milano döntő (ism.) **21.15** Nemzeti sporthíradó **21.30** FIFA U20-as labdarúgó-vb – Bronzmérkőzés (ism.) **23.30** Férfi röplabda Ezüst Liga – Magyarország–Ausztria (ism.) **1.30** Kosárlabda – Magyarország–Spanyolország női kosárlabda felkészülési mérkőzés (ism.) **3.20** Női röplabda Arany Liga (ism.)

M2

6.15 Manó Benő és Lili hercegnő apró királysága **6.35** Bing **6.45** Super Wings – A szárnyalók **6.55** Irány a színpad! **7.05** Pán Péter legújabb kalandjai **7.30** Alvin és a mókusok **8.05** Nils Holgersson csodálatos utazása **8.30** Heidi **8.55** Geronimo Stilton **9.20** Paddington kalandjai **9.45** Maja, a méhecske **10.10** Ricky Zoom – Robogj, Ricky! **10.20** Dzsungelbanda – Mentés indul! **10.30** Musi-Musi és a gombácskák **10.45** Sebaj Tóbiás **10.55** Frakk, a macskák réme **11.00** Csillagképek **11.04** Vízipók-Csodapók **11.10 A kockásfülű nyúl 11.20** Világ-

mesék **11.25** A kis pingvin kalandjai **11.35** Breki, a világjáró **11.45** Bobby és Bill **12.00** Gortimer Gibbon nem hétköznapi kalandjai **12.20** Pat, a kutya **12.25** Vic, a viking **12.50** Ütemmutató **12.54** M2 matricák – Baltazárbazár **12.55** Bogyó és Babóca **13.05** Lassie **13.25** Sissi hercegnő kalandjai **13.55** Szőrmókok – a legjobb ovis barátaid **14.05** Postás Pat **14.20** Limblomb, a kincses sziget **14.40** Bob, a mester **14.55** Zoom, a fehér delfin **15.20** Lassie **15.45** Gyerekversek **15.49** Hetedhét kaland **16.00** Puskás Öcsi és barátai **16.05** A dzsungel könyve **16.30** Heidi **16.55** Nefertin kalandjai a fáraók földjén **17.20** Geronimo Stilton **17.45** Ricky Zoom **17.55** Kalózka és Kapitány kalandjai **18.10** Paddington kalandjai **18.35** Sissi hercegnő kalandjai **19.05** Alvin és a mókusok **19.40** Edmond és Lucy **19.50** Hetedhét kaland

M2 PETŐFI

20.10 Friss **20.40** Stiló **21.15** Akusztik **22.20** A38 Hajó Színpadán

MAGYAR KATOLIKUS RÁDIÓ

Budapest 102,1 MHz,
és további tizenkilenc városban.
Hírek minden egész órakor

5.34 Napi evangélium – felolvassa: Varga László **5.40** A Vatikáni Rádió magyar nyelvű műsora – a tegnap esti adás ismétlése **6.00** Harangszó **6.05** Szentek, szent életű emberek **6.15** Benső végtelen – Laudato Si. Ferenc pápa: Áldott légy kezdetű enciklikájából Kékesi Enikő olvas fel, 45/9. **6.30** Hírtükör **6.50** Múltidéző **6.52** Reggeli ima **7.00 Szentmise közvetítése Budapestről, a városmajori Jézus Szíve-plébániatemplomból 7.50** Jegyzet – Horváth Pál olvassa fel írását **8.08** Reggeli riport **8.17** Nemzetközi lapszemle **8.42** Heti zene **8.50** Műsorajánló **9.04** Házunk táján **10.08** Reggeli riport (ism.) **10.20** Műsorajánló **10.30** Varázsdoboz – mesés irodalom **11.04** A lélek szava – a Szociális Testvérek podcast-sorozata **12.00** Harangszó **12.01 Úrangyala-imádság 12.08** Napi evangélium (ism.) **12.10** A Vatikáni Rádió magyar nyelvű műsora – a tegnap esti adás ismétlése **12.30** Guzsalyas – népzenei műsor **13.04** Kerengő – közéleti beszélgetések (ism.) **13.30** Kerengő – közéleti beszélgetések (ism.) **14.04** Hangárium – a könnyűzene kiválóságai **14.30** Rádiós regénytár – Az új földesúr. Jókai Mór regényéből Konrád Antal olvas fel, 25/1. **15.04** Akvarell – kulturális paletta **15.50** Műsorajánló **16.04** Generációk **16.30** Dallamív **17.04** Magvetés – hitéletünk krónikája **18.04** Teljességünk felé **18.30** Hírtükör **18.50** Múltidéző (ism.) **19.00** Harangszó **19.01 Rózsafüzér-imádság 19.35** Varázsdoboz – mesés irodalom (ism.) **20.04** Miért szeretem? – vallomások irodalomról, művekről, szerzőkről **20.17** Jegyzet (ism.) **20.30** Hangoló **21.04** Napi evangélium (ism.) **21.08** A Vatikáni Rádió magyar nyelvű műsora **21.30** Rádiós regénytár – Az új földesúr. Jókai Mór regényéből Konrád Antal olvas fel, 25/1. (ism.) **22.04** Vendég-oldal – válogatás a Szent István Rádió műsorából **23.00** Teljességünk felé (ism.) **23.30** Hangoló **0.03** Angyalok citeráján – vers éjfél után **0.30–5.30** Ismétlések

KOSSUTH RÁDIÓ

4.00 „Hajnali" népzene korán kelőknek **4.25** Rákóczi induló **4.30** Határok nélkül **5.00** Hajnal-táj **5.55** Napi ima **6.00** Jó reggelt, Magyarország! **9.05** Napközben **11.00** Krónika **11.05** A hely **11.30** Vendég a háznál **11.55** Harangszöveg **12.00** Déli harangszó a kecskeméti Szentháromság (Piarista) római katolikus templomból **12.01** Déli krónika **12.40** Nemzeti sportkrónika **12.50** Vízállásjelentés **13.00** Krónika **13.05** Ütköző **13.30 Krisztus közöttünk – a Görögkatolikus Egyház félórája 14.00** Krónika **14.05** Szép remények **14.30** Felfedező – a környezetről **15.00** Krónika **15.10** Trend-idők **15.25** Édes anyanyelvünk **15.30** Kalendárium **16.00** Krónika **16.05** Közlekedés **16.10** Jó napot, Magyarország! **17.20** Nemzeti sportkrónika **17.55** Közlekedés **18.00** Krónika **18.00** Határok nélkül **18.30** A nap kérdése **19.00** Krónika **19.05** Az este **19.30** Nagyok **20.00** Krónika **20.10** Esti mese **20.25** Vers napról napra **20.30** Hungarikumok **20.35** 30 éve szabadon **21.00** Krónika **21.05** Rádiószínház kulissza **21.30** Temesi Ferenc: Apám **22.00** Krónika **22.30** Sportvilág **23.00** Krónika **23.05** Ütköző **23.35** A hely **24.00** Himnusz; Hírösszefoglaló **0.10** Vendég a háznál **0.35** Az este **1.00** Nagyok **1.30** Szép remények **2.00** Kalendárium **2.25** Felfedező – a környezetről

BARTÓK RÁDIÓ

6.05 Muzsikáló reggel **9.05** Muzsikáló délelőtt **11.30** Arckép – alkotó emberek portréja **12.00** Hírek **12.05** Népzene – Fiatalok hangja **12.35** Johannes Brahms: A szép Magelone – dalciklus Johann Ludwig Tieck verseire op. 33 **13.35** Dialógus – a Győri Filharmonikus Zenekar hangversenye. Km.: Szűcs Máté (mélyhegedű), 1. Eötvös Péter: Dialógus Mozarttal (Dialog mit Mozart), 2. Kecskés D. Balázs: Brácsaverseny – ősbemutató, ráadás: Johann Sebastian Bach: Grave az a-moll szólószonatából BWV, 1003/1, 3. Wolfgang Amadeus Mozart: D-dúr (Prágai) szimfónia K. 504 **15.00** Hírek **15.05** Muzsikáló délután **18.00** Mesterek órája – az Alban Berg Vonósnégyes játszik **19.00** Évfordulók **19.35** Franz Schubert: Esz-dúr trió D. 929 **20.20** A Concerto Budapest hangversenye. Vez.: Keller András Km.: Várdai István (gordonka), 1. Dmitrij Sosztakovics: a) I. dzsessz-szvit op. 38, b) Szvit varieté-zenekarra – VI. Keringő no 2, c) II. gordonkaverseny op 126 (Várdai), ráadás: Madarak éneke – katalán népdal Pablo Casals átiratában (ea.: Várdai), 2. Igor Stravinsky: A tűzmadár – balett **22.00** Ars nova – a XX–XXI. század zenéje. ArTRIUM 2014 – 2023 10 éves a Bartók rádió tavaszi kortárs zenei hangverseny-sorozata **23.00** Jazz-koncertek **23.55** Szózat **24.00** Notturno

MÁRIA RÁDIÓ

Földfelszínen: 88,8 MHz (Budapest) 98,9 MHz (Gyál), 106,3 MHz (Monor), 91,7 MHz (Pécel), műholdon: DIGI és UPC szolgáltatók, IPTV-hálózaton: T-Home és Invitel szolgáltatók, internet: www.mariaradio.hu

0.00 Boldogasszony anyánk **0.05 Fájdalmas rózsafüzér 0.45** Hitvalló **1.10** Aktuális **1.35** Inter arma caritas **1.55** Ne féljetek! **2.00** Audiencia **2.25** Ilyeneké a mennyek országa **2.55** Igéző **3.00** Az irgalmasság órája **3.30** Aktuális **4.15** Megújulás **5.00 Dicsőséges rózsafüzér 5.40** Isten velünk **5.44** Abba Pater **5.55** Hírpercek **6.00** Zsolozsma – reggeli dicséret **6.32** Hírek a Vatikánból **6.52** Ima a beteg gyermekekért **6.57** Hírpercek **7.02** Igéző **7.05** Napindító – görögkatolikus magazin **8.20** Heti útravaló **8.25** A mi rádiónk hírei **8.30** Otthon a családban **8.55** Hírpercek **9.00 Szentmise – Budapest XIII., Mária Rádió kápolnája 9.55** Hírpercek **10.00** Hitünk és életünk **10.40** Hírpercek **10.50** Szívvel, szakértelemmel **11.25** Zsolozsma – olvasmányos és napközi imaóra **11.55** Hírpercek **12.00 Úrangyala 12.02** Műsorismertetés **12.15 Örvendetes rózsafüzér 12.55** Hírpercek **13.00** Örök ige **13.10** Isten velünk **13.15** Lelkiségi irodalom **13.25** Jászol és kereszt **13.55** Hírpercek **14.00** A nap evangéliuma **14.15** Jóhírek **14.30** Napi útravaló **14.45** Hírpercek **14.50** Imalánc **15.00** Az irgalmasság órája **15.15 Világosság rózsafüzér 15.55** Hírpercek **16.00** Hitvalló **16.25** Hírpercek **16.30** Egyszerű szavak **16.35** Hazafelé **17.55** Hírpercek **18.00** Barátkozó **18.50** Igéző **18.55** Hírpercek **19.00** Zsolozsma – esti dicséret **19.25** Béke és jóság **19.45** Hírpercek **19.55** Ráhangoló **20.00** Kiáltás – ima a nemzetért kegyhelyekről **20.16** Férfisátor **20.55** Hírpercek **21.05** Aktuális **21.55** Hírpercek **22.00** Hitünk és életünk **22.55** Hírpercek **23.00** Hírek a Vatikánból **23.20** Isten jelenlétében **23.40** Zsolozsma – befejező imaóra **23.55** Hírpercek

APOSTOL

Kábel: DIGI (Budapest), Magyar Telekom
Online adás: www.apostoltv.hu

7.20 Belső gerinctorna **7.32, 22.30** Zsolozsma **8.00, 17.00 Szentmise** **8.45** Rózsafüzér **9.20** Katekézis **9.50, 19.05** A nevelés az élet szolgálata – Uzsalyné dr. Pécsi Rita előadása **11.30** Színe előtt remeg a föld (ism.) **12.00** Imamaraton – Afrikai Miasszonyunk, Algéria **12.50** Hírek **13.05** Szentségimádás **14.00** Lélekemelő Károly atyával **15.00** Irgalmasság órája **15.30**, **23.35** Képújság **16.00** Párbeszéd az emberért – Platthy Iván műsora **17.45** Rózsafüzér **18.20** Gyereksarok **18.50** Homília **20.45** Budai híradó **21.00** Mária köszöntő **21.30** Örömhíreink Dió-héjban (ism.) **22.45** Általános kihallgatás Rómából (ism.)

Szent István Rádió

5.00 Napköszöntő **7.00 Szentmise** **7.35, 15.05** Szentek, szent életű emberek **8.15** Játék **9.05, 22.10** Közélet **10.05** Mindennapi egészségünk **11.05** Mesterségem címere **11.30** Vatikáni Rádió (ism.) **12.05** Egyházi hírek **12.15** Evangélium; Szólj, Uram! **13.05** Neuma **13.40** Népzenei kincsestár **14.05** Hajrá, magyarok! **14.35** Hét nap (ism.) **15.15, 19.50** A lélek szava **15.30, 23.25** Hitvalló **16.05** Kívánságműsor **16.30** Mit tegyek? **17.00** Regionális hírek **17.15** Kora esti hírmondó **17.40** Regionális sporthírek **18.00 Rózsafüzér** **18.35** Közelkép **19.15** Nem középiskolás fokon **19.45** Esti mese **20.10** Beszélő könyvek **20.35** Legyetek szentek! **21.05** Megértés hullámhosszán **23.05** Vatikáni Rádió

EURÓPA RÁDIÓ

europaradio.hu

6.00 Hírek **6.20** Nem csak kenyérrel él az ember **6.30** Rövidhírek **6.40** Napindító **7.00** Régió krónika **7.00–9.00** Kontinentális reggeli **9.00** Hírek **9.10** Kitekintő **10.00** Hírek **10.10** Zöldellő **11.00** Hírek **11.10** Ismerjük meg egymást **12.00** Régió krónika **12.15** Mindennapi irodalom (ism.) **13.00** Hírek **13.10** Aréna **14.00** Hírek **14.10** Határtalan **15.00–17.00** Svédasztal **16.30** Régió krónika **17.00** Hírek **17.10** Kitekintő **18.00** Hírek **18.10** Zöldellő (ism.) **19.00** Régió krónika **19.30** Esti nyugalom **20.00** Hírek **20.10** Ismerjük meg egymást (ism.) **21.00** Hírek **21.10** Mindennapi irodalom **22.00** Hírek **22.10** Zenesáv

EWTN

0.30 Vatikáni Rádió magyar adása **3.00** Venite Adoremus (élő) **5.20** Napi gondolatok az evangéliumról **6.00** Angelica anya tanítása **7.00 Szentmise** (élő) **7.35** Úrangyala **8.00** Vatikáni Rádió **8.30 Szentmise** (élő) **9.10** Délelőtt **11.30** Barsi Balázs atya vasárnapi homíliája **12.05 Szentmise a torontói Szent Erzsébet templomból** (ism.) **13.00** Torontói magyarok **14.00** EWTN Daily Mass (élő) **15.00** Az Isteni Irgalmasság rózsafüzére **15.30** Úrangyala **16.00** Rosarium **16.30** Napi gondolatok az evangéliumról **16.40** Venite Adoremus (élő) **17.00 Szentmise** **18.00** Bábel Balázs érsek hittanórája **19.00** Hitvallás **19.30** Loretói Énekfüzér **20.00 Szentmise** **20.35** Amit érzek... (élő) **22.00** Délelőtt (ism.)

hírTV

5.00 Háború Ukrajnában (ism.) **5.30** Napi aktuális (ism.) **6.30** Napi aktuális (ism.) **6.50** Napindító **7.00** Híradó **8.00** Napindító **9.30** Napindító + **10.00** Televíziós vásárlás **11.00** Vetítő (ism.): Tündérország – Ferenc útja **12.00** Híradó **13.00** Háború Ukrajnában **14.00** Sajtóklub (ism.) **15.00** Híradó **15.30** Paláver **17.00** Híradó **17.30** Radar **18.30** Híradó **19.20** Napi aktuális **20.00** Napi aktuális **20.30** Napi aktuális **21.10** Vezércikk – Olvasunk a sorok között **22.15** Híradó **23.10** Napi aktuális (ism.) **23.30** Napi aktuális (ism.) **24.00** Radar (ism.) **1.00** Hazahúzó **2.00** Televíziós vásárlás **3.00** Célpont (ism.) **4.00** Vezércikk – Olvasunk a sorok között (ism.) **4.40** Háború Ukrajnában (ism.)

M5

8.55 Rocklexikon **9.55** M5 História **10.35** Duna anziksz **10.55** A mediterrán erdők története **11.55** Egy nap a keleti hosszúság, 15. fok mentén **12.55** Kontúr (ism.) **13.40** Veri az ördög a feleségét – Magyar filmvígjáték **15.25** Multiverzum (ism.) **15.50** Szarka Tamás: „Állnak az órák" **15.55** Novum **16.25** Koronás sas **17.30** Ön is tudja? **17.55** Petőfi 200 – Vers **18.00** Librettó **18.45** Agenda **19.00** Köln, a madarak és vadak otthona **19.45** Petőfi nyomában – a költő visszatér **19.50** Olasz városok **20.00** Ez itt a kérdés **21.00** A NAGYOK **21.55** Napló gyermekeimnek – Magyar filmdráma **23.50** Kunszt **0.20** MR Szimfonikusok 2023 **1.50** Agenda (ism.) **2.05** Librettó (ism.) **2.45** Ez itt a kérdés (ism.)

A sokféle nyelv nem más, mint a Krisztusról szóló sokféle tanúságtétel: mint az alázat, szegénység, türelem és engedelmesség, amelyeken akkor szólalunk meg, amikor azokat önmagunkban másoknak megmutatjuk.
Páduai Szent Antal
(1195. augusztus 15. – 1231. június 13.)

A NAP MŰSORA

Német ismeretterjesztő film (2013) • Mindig meglep, hogy egy-egy nyüzsgő nagyvárosban milyen sok állat és növény él. Különösen érdekes, amikor a szinte összefüggő betonfelület hajszálvékony törésvonalán megjelenik mondjuk egy reménytelin hajladozó kék nefelejcs vagy bohókásan hívogató piros pipacs. Németország negyedik legnagyobb, Észak-Rajna-Vesztfália tartomány legnagyobb városában, Kölnben sincs ez másképp. A Rajnán fekvő egymillió lélekszámú metropolisz számos kultúra olvasztótégelye, jelentős médiaközpont. Legmagasabb pontja 118 méter, Königsforstban található, ahol például erdei és talajtanösvényt és vadrezervátumot is felkereshetünk. A Rajna folyó kettészeli a várost, akár a Duna Budapestet. A vízi élővilág képviselői mellett azonban a szárazföldön honos fajok is megtalálhatók itt; szárnyasok, négy- és kétlábúak, lábatlanok. Ezek közül mutat be jópárat a film. **(gajdó)**

Sport 1

6.00, **10.00** Televíziós vásárlás **7.30** Félkeresztben (ism.) **8.00** Kékek – Az OTP Bank-Pick Szeged hivatalos klubtévéje (ism.) **8.30** Építők – A Telekom Veszprém hivatalos klubtévéje (ism.) **9.00** UFC Main Event: Volkanovski–Holloway, 3. (ism.) **11.00** Labdarúgás – Német Kupa, döntő, Berlin, RB Leipzig–Eintracht Frankfurt (ism.) **13.30** Trash Talk (ism.) **14.30** Aerosport **14.45** UFC 289, Vancouver, Amanda Nunes–Irene Aldana (ism.) **18.15** Alley-Oop, 2023/35. (ism.) **19.15** Mai helyzet **19.30** Nyerő SzériA – Olasz futballmagazin (élő) **20.30** Labdarúgás – BL-döntő, Manchester City–Internazionale **22.45** Kézilabda – Bundesliga, 38. forduló, Göppingen–THW Kiel (ism.)

SPEKTRUM

6.00 Dráma a felhők felett, 7. **7.00** Történelmi pillanatok, 2. **7.05** Történelmi pillanatok, 7. **7.10** Vonatra fel! Kalandozások a Föld körül, 4/2. **8.05** Beépített főnök – Nagy-Britannia, 6/6. **9.05** Tiltott zónák, 1. **10.05** Élet a fagypont alatt: Kanada, 2/5. **11.05** Beépített főnök – Nagy-Britannia, 6/6. **12.05** Dráma a felhők felett, 7. **13.05** Tiltott zónák, 1. **14.05** Vonatra fel! Kalandozások a Föld körül, 4/3. **15.00** Élet a fagypont alatt: Kanada, 2/5. **16.00** Jégmasinák, 1. **17.00** Beépített főnök – Amerika, 5/1. **18.00** Tiltott zónák, 2. **19.00** A vademberek Ben Fogle-lal, 8/10. **20.00** Élet a fagypont alatt: Kanada, 2/6. **21.00** Észak-Korea: Sporttal a diktátorért **22.05** Náci Projekt, 6.

NATIONAL GEOGRAPHIC

8.00 Drogfogások a repülőtéren: Utazás a börtönbe **9.00** Bekasztlizva külföldön **10.00** Reptérórás: Dubai **11.00** Légikatasztrófák **12.00** A Harmadik Birodalom építményei **13.00** Elhagyott építmények **14.00** Egyiptom elveszett kincsei **15.00** Szigorúan titkos: UFO-projektek – Az ismeretlen Kék könyv-projekt **16.00** Drogfogások a repülőtéren: Utazás a börtönbe – Los Angeles **17.00** Bekasztlizva külföldön – Csempész-anyukák **18.00** A Karib-tenger parti őrei – Hajsza vízen és levegőben **19.00**, **19.30** Tényleg így készül?! **20.00** A Harmadik Birodalom építményei – Japán halálvasútja **21.00** Az amerikai maffia titkos története – A Bizottság **22.00** Csempészek és határőrök

tv paprika

8.00 Éhes motorosok – Tyúk vagy tojás **9.00**, **16.45**, **20.45** Jamie lefőzi Olaszországot **10.00** Sütimester – Krémek krémje **11.00** Sütimester- Ausztrália **12.15** Pepe egészséges desszertjei **12.45** Havas Dóra: Álmaim cukrászdája **13.15** Luca olasz konyhája **13.45** Húst hússal **14.15** Egyszerűen Raymonddal **14.45** Jó szakács, rossz szakács **15.15** Jó szakács, rossz szakács **15.45** Az én vidéki konyhám **16.15** David Rocco: Az otthon ízei **17.45** Hugh mesterhármasa **18.15** Húst hússal **18.45** Tom Kerridge barbecue kajái **19.15** Luca olasz konyhája **19.45** A főzés öröme **21.45** Sütimester – Krémek krémje **22.45** Sütimester **24.00** Pepe egészséges desszertjei **0.30** Havas Dóra: Álmaim cukrászdája

3

6.05 Két pasi – meg egy kicsi – Amerikai vígjátéksorozat, 4–7. **8.00** Agymenők – Amerikai vígjátéksorozat, 18–20. **9.20** Dawson és a haverok – Amerikai vígjátéksorozat, 14–15. **11.10** Troll a konyhában – Magyar kulináris vetélkedő, 19–20. **13.10** Doktor Murphy – Amerikai sorozat, 5/4–5. **15.00** Doktor House – Amerikai sorozat, 2/22. **16.00** Doktor House – Amerikai sorozat, 2/23. **17.00** A rejtély – Amerikai thrillersorozat, 3/5. **18.00** A rejtély – Amerikai thrillersorozat, 3/6. **19.00** Troll a konyhában – Magyar kulináris vetélkedő, 21. **20.00** Troll a konyhában – Magyar kulináris vetélkedő, 22. **21.00** Pán Péter – Amerikai családi kalandfilm **23.20** Egy magányos tinédzser – Amerikai vígjáték

RTL KLUB

6.00 Reggeli **9.00** Doktor Murphy – Amerikai filmsorozat, 5/11. **10.00** Teleshop **10.30** Nevess csak! **10.35** Perzselő szenvedélyek – Török filmsorozat, 6. **11.25** Az örökség ára – Török filmsorozat, 129. **12.25** Fókusz (ism.) **13.40** Anyák gyöngye, 4/20. Az a fránya tücsök **13.55** Anyák gyöngye, 4/21. A kutyaszitter **14.25** Halálos fegyver – Amerikai akcióvígjátéksorozat, 2/4. Dupla kockázat **15.40** A mentalista – Amerikai krimisorozat, 4/10. Vörös köd **16.50** Oltári csajok – Magyar filmsorozat, 15. **18.00** RTL Híradó – Esti kiadás (élő) **18.55** Fókusz **20.00** Tippelj és vidd el! – Vetélkedőshow, 21. **21.35** A mi kis falunk – Magyar vígjátéksorozat, 4/11. **22.55** RTL Híradó – Késő esti kiadás

tv2.hu

5.00 Családi titkok – Magyar realitysorozat **6.15** Mokka – Reggeli magazin **8.45** Mokkacino – Reggeli magazin **9.40** Teleshop **11.20** Csapdába csalva – – Megszeretni, eljegyezni, elveszíteni **12.00** Tények délben – Hírműsor **12.30** Walker, a texasi kopó, 8. Csodagyerek **13.30** A sors keze – Mexikói sorozat, 61. Olmo rájön Vera titkára **14.35** Háborgó szívek, 66. Mariluz bevallja Carlotanak, hogy szereti Jesust **15.40** Testvérek – Török filmsorozat, 97. **16.45** A sors útvesztői, 52. **18.00** Tények – Hírműsor **18.45** Tények Plusz **19.50** Szerencsekerék – Magyar szórakoztató műsor **21.40** A nagy Ő – Magyar szórakoztató reality **23.20** Újratervezés – Magazin **0.20** Tények Extra – Hírműsor

Film+

7.25 Télapu karácsonyra – Amerikai vígjáték **9.20** Kiskarácsony mindenáron – Amerikai vígjáték **11.10** Az emlékek őre – Amerikai film **13.00** Éjféli látomás – Amerikai–görög akciófilm **15.25** A szállítmány – Amerikai akciófilm **17.20** A vihar magja – Amerikai katasztrófafilm – Fsz.: Richard Armitage, Sarah Wayne Callies, Matt Walsh, Max Deacon. R.: Steven Quale **19.10** A legsötétebb óra – Amerikai akciófilm – Fsz.: Emile Hirsch, Max Minghella, Olivia Thirlby, Rachael Taylo. R.: Chris Gorak **21.00** Greenland – Az utolsó menedék – Amerikai thriller – Fsz.: Gerard Butler, Morena Baccarin, Roger Dale Floyd, Scott Glenn. R.: Ric Roman Waugh **23.30** Bloodshot – Amerikai akciófilm

FILM MANIA

8.55 Airport – Amerikai akciófilm – R.: Seaton George **11.45** Fegyvertársak – Amerikai western – Fsz.: Kevin Costner, Robert Duvall. R.: Kevin Costner **14.35** A titkok könyvtára, 2. – A visszatérés Salamon kincséhez – Amerikai kalandfilm – Fsz.: Gabrielle Anwar, Noah Wyle. R.: Jonathan Frakes **16.35** Vásott szülők – Amerikai vígjáték – Fsz.: Keanu Reeves, Steve Martin. R.: Ron Howard **19.05** Rakoncátlan célpont – Angol–francia akcióvígjáték – Fsz.: Bill Nighy, Emily Blunt. R.: Jonathan Lynn **21.00** Herkules és a tűzkarika – Amerikai–új-zélandi fantasy – Fsz.: Anthony Quinn, Kevin Sorbo. R.: Doug Lefler **22.45** A barlang mélyén – Ausztrál–amerikai akciófilm – R.: Andrew Traucki

AMC

8.40 Farkasokkal táncoló – Amerikai kalandfilm **12.20** Egy gyilkos agya – Amerikai–holland–angol–finn akciófilm – **14.30** Kaktusz Jack – Amerikai akcióvígjáték – Fsz.: Arnold Schwarzenegger, Kirk Douglas. R.: Hal Needham **16.15** Kutyám, Jerry Lee, 2. – Amerikai akcióvígjáték – Fsz.: James Belushi, Tucci Christine. R.: T. Charles Kanganis **18.05** Ace Ventura – Állati nyomozó – Amerikai vígjáték – Fsz.: Courtney Cox, Jim Carrey. R.: Tom Shadyac **19.40** Jöttünk, láttunk, visszamennénk, 2. – Az időalagút – Francia vígjáték – Fsz.: Christian Clavier, Jean Reno, Muriel Robin. R.: Jean-Marie Poiré **22.00** Fear the Walking Dead, 8/5. **22.50** Fűrész, 2. – Amerikai horror

DUNA

6.00 Híradó
6.30 Nemzeti sporthíradó
6.45 Álmok álmodói (ism.)
6.50 Srpski ekran
7.15 Unser Bildschirm
7.40 Öt kontinens
8.05 Önök kérték! (ism.)
8.35 Család-barát beharangozó
8.45 A messzi észak földjén
9.35 Család-barát
10.00 Egy perc híradó
10.04 Időjárás-jelentés
10.05 Mavi szerelme – Török tévéfilmsorozat, I., 281/112. (ism.)
10.55 Család-barát
11.55 Petőfi nyomában
12.00 Déli harangszó
12.01 Híradó
12.35 Nemzeti sporthíradó
12.45 Időjárás-jelentés
12.50 Álmok álmodói (ism.)
12.55 Hölgyek paradicsoma – Olasz tévéfilmsorozat, III., 180/107.
13.50 Almárium
14.25 A világ egy terített asztal
14.50 Almárium
15.40 Időjárás-jelentés
15.45 Önök kérték!
16.10 Ridikül
17.00 Almárium
17.25 Ízőrzők – Takarékos konyha
18.00 Híradó
18.25 Nemzeti sporthíradó
18.35 Időjárás-jelentés
18.45 Álmok álmodói
18.50 Mavi szerelme, I., 281/113.
19.40 Mindennapi (ism.)
19.45 Don Matteo, IX., 26/26.
20.55 SzerencsePerc (ism.)
21.00 A canterville-i kísértet – Angol tévéfilmsorozat, 4/3.
22.00 Vadkanvadászat – Magyar dráma
22.50 Kenó
22.53 Időjárás-jelentés
23.00 Rejtélyes XX. század (ism.)
23.30 Hogy volt?! (ism.)
0.30 A Nagyok (ism.)
0.55 Szép hazánk, Magyarország!
1.00 Isztambuli menyasszony – Török tévéfilmsorozat, I., 51/22.
1.50 Agatha Raisin IV., 8/7.
2.35 Divat & dizájn
3.05 Noé barátai
3.35 Magyar Krónika
4.00 Ridikül (ism.)

DUNA WORLD

5.55 Esély – Fogyatékkal élőkről szóló magazin (ism.)
6.15 Kék bolygó (ism.)
6.40 Magyar gazda (ism.)
7.00 Mindennapi (ism.)
7.11 Almárium (ism.)
8.00 Élő népzene
8.55 Jó ebédhez szól a nóta
9.50 Itthon vagy!
10.16 Vers (ism.)
10.18 Isten kezében (ism.)
10.40 Lét-Ige – protestáns magazin (ism.)
11.10 Petőfi nyomában – a költő visszatér (ism.)
11.15 Nem zárjuk kulcsra az ajtót – Magyar tévéjáték
13.00 Híradó
13.25 Srpski ekran (ism.)
13.50 Unser Bildschirm (ism.)
14.25 Család'23 (ism.)
14.50 Novum (ism.)
15.20 Magyar világ (ism.)
15.50 Erdei utakon – Reviczky Gáborral
16.25 Család-barát (ism.)
17.30 Hogy volt?!
18.30 Önök kérték! (ism.)
19.00 Jó ebédhez szól a nóta (ism.)
20.00 Nevetni kell, ennyi az egész
21.00 Híradó
21.22 V4 Híradó
21.35 Álmok álmodói (ism.)
21.40 Ridikül (ism.)
22.35 Klasszikusok délidőben (ism.)
23.35 Szerelmes földrajz
0.05 Hagyaték
0.30 Vers
0.35 Hetedhét kaland (ism.)
0.45 M2 matricák
0.55 Himnusz
1.00 Híradó (ism.)
1.20 Angol nyelvű hírek (ism.)
1.30 Nevetni kell, ennyi az egész (ism.)
2.20 Magyar történelmi arcképcsarnok
2.35 Nem zárjuk kulcsra az ajtót – Magyar tévéjáték (ism.)
4.05 Ridikül (ism.)
5.00 Híradó (ism.)
5.17 Angol nyelvű hírek (ism.)
5.20 Német nyelvű hírek (ism.)
5.23 Orosz nyelvű hírek (ism.)
5.25 Kínai nyelvű hírek (ism.)
5.30 Édes anyanyelvünk

M1

7.00 Híradó **7.33–8.33** Ma reggel **8.33–12.50** Ma délelőtt; Benne: **9.00** Híradó **9.30** Hírek **10.00** Híradó **10.30** Hírek **10.33 Élő egyház 11.00** Híradó **11.20** Időjárás **11.22** Most történik **11.30** Hírek **11.33** Kárpát-medence **12.00** Déli harangszó **12.01** Híradó **12.45** Időjárás **13.00** Híradó **12.50–17.50** Ma délután; Benne: **13.00** Híradó **13.20** Időjárás-jelentés **13.30** Hírek **14.00** Híradó **14.20** Időjárás-jelentés **14.30** Hírek **14.33** Világ – Magazin (ism.) **15.00** Híradó **15.20** Időjárás-jelentés **15.30** Hírek **15.33 Élő egyház** (ism.) **16.00** Híradó **16.30** Hírek **16.33** Kárpát-medence (ism.) **17.00** Híradó **17.30** Hírek **17.33** Magyar gazda – Agrármagazin (ism.) **17.50–21.50** Ma este; Benne: **18.00** Híradó **18.35** Időjárás-jelentés **19.00** Hírek **19.30** Híradó **21.00** Híradó **21.22** V4 Híradó **21.30** Világhíradó **22.00** Híradó **22.40–24.00** Ma éjjel; Benne: **23.00** Híradó **23.15** Angol nyelvű hírek **23.18** Német nyelvű hírek **23.20** Orosz nyelvű hírek **23.25** Kínai nyelvű hírek **23.30** Világhíradó **24.00** Himnusz **0.02** Záróhíradó

M4 SPORT

5.10 Hajime (ism.) **5.35** Kosárlabda – Magyarország–Spanyolország női felkészülési mérkőzés (ism.) **7.35** Nemzeti sporthíradó **7.45** Sportlövészet (ism.) **8.00** Vízilabda-magazin (ism.) **8.15** Szabadidő (ism.) **8.45** Atlétika – Gyémánt Liga. Párizs (ism.) **10.55** UEFA Labdarúgó BL döntő – Manchester City FC–FC Internazionale Milano (ism.) **13.00** Nemzeti sporthíradó **13.15** Kézilabda-mérkőzés (ism.) **15.00** FIFA U20-as labdarúgó-vb – Bronzmérkőzés (ism.) **17.00** Nemzeti sporthíradó **17.10** SPORT7 (ism.) **18.00** Út az-Eb-re (ism.) **18.30** Fradi Tv **19.00** Kosárlabda-magazin **20.00** FIFA U20-as labdarúgó-vb – Döntő (ism.) **22.00** Nemzeti sporthíradó **22.15** Női vízilabda válogatott felkészülési mérkőzés (ism.) **23.30** Női röplabda Arany Liga – Magyarország–Franciaország (ism.) **1.30** Építők (ism.) **1.55** Kosárlabda-magazin (ism.)

M2

6.35 Bing **6.45** Super Wings – A szárnyalók **6.55** Szómiszó **7.00** Pán Péter legújabb kalandjai **7.25** Alvin és a mókusok **8.00** Nils Holgersson csodálatos utazása **8.25** Heidi **8.45** Geronimo Stilton **9.10** Paddington kalandjai **9.35** Maja, a méhecske **10.00** Irány a színpad! **10.10** Ricky Zoom – Robogj, Ricky! **10.20** Dzsungelbanda – Mentés indul! **10.30** Musi-Musi és a gombácskák **10.45** Sebaj Tóbiás **10.55** Frakk, a macskák réme **11.00** A nagy ho-ho-ho-horgász **11.10** A kockásfülű nyúl **11.20** Világ-mesék **11.25** A kis pingvin kalandjai **11.35** Breki, a világjáró **11.45** Bobby és Bill **12.00** Gortimer Gibbon nem hétköznapi kalandjai **12.20** Pat, a kutya **12.25** Vic, a viking **12.50** M2 matricák – Baltazár-bazár **12.55** Bogyó és Babóca **13.05** Lassie **13.25 Sissi hercegnő kalandjai**

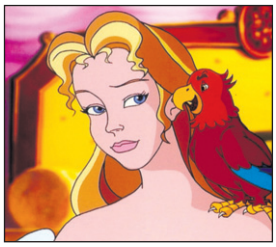

13.55 Szőrmókok – a legjobb ovis barátaid **14.00** Postás Pat **14.20** Limblomb, a kincses sziget **14.40** Bob, a mester **14.55** Zoom, a fehér delfin **15.20** Merülj, Olly merülj! **15.45** Gyerekversek **15.49** Hetedhét kaland **16.00** Puskás Öcsi és barátai **16.05** A dzsungel könyve **16.30** Heidi **16.55** 44 csacska macska **17.20** Geronimo Stilton **17.45** Ricky Zoom **17.55** Kalózka és Kapitány kalandjai **18.10** Paddington kalandjai **18.35** Sissi hercegnő kalandjai **19.05** Alvin és a mókusok **19.15** Alvin és a mókusok **19.40** Edmond és Lucy **19.50** Hetedhét kaland

M2 PETŐFI

20.10 Friss **20.40** EZ így OK?! **21.15** Kulisszák mögött – az A38 hajón **22.10** A38 Archív

MAGYAR KATOLIKUS RÁDIÓ

Budapest 102,1 MHz,
és további tizenkilenc városban.
Hírek minden egész órakor

5.34 Napi evangélium – felolvassa: Varga László **5.40** A Vatikáni Rádió magyar nyelvű műsora – a tegnap esti adás ismétlése **6.00** Harangszó **6.05** Szentek, szent életű emberek **6.15** Benső végtelen – Laudato Si. Ferenc pápa: Áldott légy kezdetű enciklikájából Kékesi Enikő olvas fel, 45/10. **6.30** Hírtükör **6.50** Múltidéző **6.52** Reggeli ima **7.00 Szentmise közvetítése Budapestről, a városmajori Jézus Szíve-plébániatemplomból 7.50** Jegyzet – Oláh Zsolt olvassa fel írását **8.08** Reggeli riport **8.17** Agrárvilág – hírek a mezőgazdaságból **8.42** Állj, most én beszélek! – gyermekjogi rovat **8.50** Műsorajánló **9.04** Házunk táján **10.08** Reggeli riport (ism.) **10.20** Műsorajánló **10.30** Varázsdoboz – mesés irodalom **11.04** Hangoló **12.00** Harangszó **12.01 Úrangyala-imádság 12.08** Napi evangélium (ism.) **12.10** A Vatikáni Rádió magyar nyelvű műsora – a tegnap esti adás ismétlése **12.30** Guzsalyas – népzenei műsor **13.04** Magvetés – hitéletünk krónikája (ism.) **14.04** Hangárium – a könnyűzene kiválóságai **14.30** Rádiós regénytár – Az új földesúr. Jókai Mór regényéből Konrád Antal olvas fel, 25/2. **15.04** Akvarell – kulturális paletta **15.50** Műsorajánló **16.04** Pesti mesék **16.30** Dallamív – sanzonparádé Péter Ferenc egykori összeállításaiból **17.04** Kerengő – közéleti beszélgetések **17.30** Kerengő – közéleti beszélgetések **18.04** A médiavilág erkölcséről **18.30** Hírtükör **18.50** Múltidéző (ism.) **19.00** Harangszó **19.01 Rózsafüzér-imádság 19.35** Varázsdoboz – mesés irodalom (ism.) **20.04** Miért szeretem? – vallomások irodalomról, művekről, szerzőkről **20.17** Jegyzet (ism.) **20.30** Hangoló **21.04** Napi evangélium (ism.) **21.08** A Vatikáni Rádió magyar nyelvű műsora **21.30** Rádiós regénytár – Az új földesúr. Jókai Mór regényéből Konrád Antal olvas fel, 25/2. (ism.) **22.04** Vendég-oldal – válogatás a Szent István Rádió műsorából **23.00** A médiavilág erkölcséről (ism.) **23.30** Hangoló **0.03** Angyalok citeráján – vers éjfél után **0.30–5.30** Ismétlések

KOSSUTH RÁDIÓ

4.00 „Hajnali" népzene korán kelőknek **4.25** Rákóczi induló **4.30** Határok nélkül **5.00** Hajnal-táj **5.55** Napi ima **6.00** Jó reggelt, Magyarország! **9.05** Napközben **11.00** Krónika **11.05** A hely **11.30** Vendég a háznál **11.55** Harangszöveg **12.00** Déli harangszó a balástyai Páduai Szent Antal római katolikus templomból **12.01** Déli krónika **12.35** Nemzeti sportkrónika **12.50** Vízállásjelentés **13.00** Krónika **13.05** Ütköző **13.30 Tanúim lesztek – a Római Katolikus Egyház félórája 14.00** Krónika **14.05** Szép remények **14.30** Felfedező – az egészségről **15.00** Krónika **15.10** Trend-idők **15.25** Édes anyanyelvünk **15.30** Kalendárium **16.00** Krónika **16.05** Közlekedés **16.10** Jó napot, Magyarország! **17.20** Nemzeti sportkrónika **17.55** Közlekedés **18.00** Krónika **18.00** Határok nélkül **18.30** A nap kérdése **19.00** Krónika **19.05** Az este **19.30** Nagyok **20.00** Krónika **20.10** Esti mese **20.25** Vers napról napra **20.30** Hungarikumok **20.35** XX. századi történelem **21.00** Krónika **21.05** Temesi Ferenc: Apám **22.00** Krónika **22.30** Sportvilág **23.00** Krónika **23.05** Ütköző **23.35** A hely **24.00** Himnusz; Hírösszefoglaló **0.10** Vendég a háznál **0.35** Az este **1.00** Nagyok **1.30** Szép remények **2.00** Kalendárium **2.25** Felfedező – az egészségről **3.00** A nap kérdése **3.30** A hely

BARTÓK RÁDIÓ

6.05 Muzsikáló reggel **9.05** Muzsikáló délelőtt **11.30** Cine-java – a legjobb filmzenék **12.00** Hírek **12.05** Népzene **12.35** A Magyar Rádió Énekkarának hangversenye **13.45** A Pozsonyi Rádió Szimfonikus Zenekarának hangversenye. Vez.: Ondrej Lenárd. Km.: Marián Lapšanský (zongora), 1. Bedřich Smetana: Az eladott menyasszony – Nyitány, 2. Edvard Grieg: a-moll zongoraverseny (Lapšanský), 3. Antonín Dvořák: VIII. szimfónia **15.00** Hírek **15.05** Muzsikáló délután **18.00** Muzsikuslegendák **19.00** Prológ **19.35** Opera. Richard Strauss: Capriccio. Egyfelvonásos opera – bohókás eszmefuttatás a zenéről. Szövegét Clemens Krauss és a zeneszerző írta. Vez.: Philippe Jordan. Ea.: Bécsi Állami Operaház Ének- és Zenekara **21.55** Ars nova – a XX–XXI. század zenéje. ArTRIUM 2014 – 2023 10 éves a Bartók rádió tavaszi kortárs zenei hangverseny-sorozata. A 2014-es évad (7/6. rész), 1. Eötvös Péter: Psalm 151 (Amadinda Ütőegyüttes – május 28.), 2. A Szent Efrém Férfikar énekel, vez.: Bubnó Tamás – a) Zombola Péter: Bogorogyice Gyevo (Ave Maria), b) Arvo Pärt: De profundis (orgonán km.: Mezei János – június 4.), 3. Szunyogh Balázs: Változatok kamaraegyüttesre (Componensemble, vez.: Serei Zsolt – május 7.) **23.00** Éjszakai dzsesszklub **23.55** Szózat **24.00** Notturno

MÁRIA RÁDIÓ

Földfelszínen: 88,8 MHz (Budapest) 98,9 MHz (Gyál), 106,3 MHz (Monor), 91,7 MHz (Pécel), műholdon: DIGI és UPC szolgáltatók, IPTV-hálózaton: T-Home és Invitel szolgáltatók, internet: www.mariaradio.hu

0.00 Boldogasszony anyánk **0.05 Örvendetes rózsafüzér 0.45** Hitvalló **1.10** Kincsesláda **1.55** Ne féljetek! **2.00** Aktuális **2.40** Zsinattörténet **2.55** Igéző **3.00** Az irgalmasság órája **3.15** Egyszerű szavak **3.30** Isten patikája **4.15** Hitünk és életünk **5.00 Világosság rózsafüzér 5.40** Isten velünk **5.44** Abba Pater **5.55** Hírpercek **6.00** Zsolozsma – reggeli dicséret **6.32** Hírek a Vatikánból **6.52** Ima a beteg gyermekekért **6.57** Hírpercek **7.02** Petőfi-versek **7.05** Napindító – reggeli magazinműsor **8.25** A mi rádiónk hírei **8.30** Aktuális **8.55** Hírpercek **9.00 Szentmise – Vác, Győzelemről nevezett Szűz Mária- (Fehérek) templom 9.45** Enciklikák **9.50** Nézőpont **9.55** Hírpercek **10.00** Hitünk és életünk **10.40** Hírpercek **10.50** Mária-út **11.25** Zsolozsma – olvasmányos és napközi imaóra **11.55** Hírpercek **12.00 Úrangyala 12.02** Műsorismertetés **12.15 Fájdalmas rózsafüzér 12.55** Hírpercek **13.00** Aktuális **13.25** Fehér barátok **13.55** Hírpercek **14.00** A nap evangéliuma **14.15** Jóhírek **14.30** Napi útravaló **14.45** Hírpercek **14.50** Imalánc **15.00** Az irgalmasság órája **15.15 Dicsőséges rózsafüzér 15.55** Hírpercek **16.00** Aktuális **16.25** Hírpercek **16.30** Egyszerű szavak **16.35** Hazafelé **17.55** Hírpercek **18.00** Életre hangoló **18.50** Igéző **18.55** Hírpercek **19.00** Zsolozsma – esti dicséret **19.25** Aktuális **19.45** Hírpercek **19.55** Ráhangoló **20.00** Kiáltás – ima a nemzetért kegyhelyekről **20.16** Függőségről **20.55** Hírpercek **21.05** Sorstársak **21.55** Hírpercek **22.00** Meghallgatlak **22.50** Nézőpont **22.55** Hírpercek **23.00** Hírek a Vatikánból **23.20** Ismerd meg magad **23.35** Isten velünk **23.40** Zsolozsma – befejező imaóra **23.55** Hírpercek

APOSTOL

7.20 Belső gerinctorna – Benvin Sebastian atyával **7.32** Zsolozsma **8.00 Szentmise 8.45** Rózsafüzér **9.20** Válogatás a Szent István Televízió műsorából **10.20** Apostol – Diószegi László műsora **11.20**, **20.00** Pécsi szabadegyetem **12.00** Imamaraton – Fatimai Rózsafüzér Királynéja, Portugália **13.10** Hírek **13.25** Szentségimádás **14.00** Igeforrás – Bábel Balázs atya műsora **15.00** Irgalmasság órája **15.30** Képújság **16.00** Apostol (ism.) **17.00 Szentmise 17.45** Rózsafüzér **18.20** Gyereksarok **18.50** Homília **19.05**, **22.45** Élet az egyházban (ism.) **20.45** Budai híradó **21.00** Mária köszöntő **21.30** Párbeszéd (ism.) **22.30** Zsolozsma **23.35** Képújság

Szent István Rádió

5.00 Napköszöntő **7.00 Szentmise 7.35, 14.50** Szentek, szent életű emberek **8.15** Játék **9.05** Egymás közt **10.05** Kerengő (MKR) **10.45, 19.50** A lélek szava **11.05** Cseperedő **11.30** Vatikáni Rádió (ism.) **12.05** Egyházi hírek **12.15** Evangélium; Szólj, Uram! **13.05** A zene mesterei (ism.) **14.05** Az erdő fohásza **14.35** Legyetek szentek! **15.05** Templom-tér-kép (MKR) **15.30, 23.25** Hitvalló **16.05** Kívánságműsor **16.30** Iránytű **17.00** Regionális hírek **17.15** Kora esti hírmondó **17.40** Regionális sporthírek **18.00 Rózsafüzér 18.35** Könyv-jelző (ism.) **19.15** Mustármag **19.45** Esti mese **20.05** Egyházfórum **21.05** Kávéház (ism.) **22.10** Mindennapi egészségünk (ism.) **23.05** Vatikáni Rádió

EURÓPA RÁDIÓ europaradio.hu

6.00 Hírek **6.20** Nem csak kenyérrel él az ember **6.30** Rövidhírek **6.40** Napindító **7.00** Régió krónika **7.00–9.00** Kontinentális reggeli **9.00** Hírek **9.10** Kitekintő **10.00** Hírek **10.10** Művészbejáró **11.00** Hírek **11.10** RefTér **12.00** Régió krónika **12.15** Mindennapi irodalom (ism.) **13.00** Hírek **13.10** Aréna **14.00** Hírek **14.10** Határtalan **15.00–17.00** Svédasztal **16.30** Régió krónika **17.00** Hírek **17.10** Kitekintő **18.00** Hírek **18.10** Művészbejáró (ism.) **19.00** Régió krónika **19.30** Esti nyugalom **20.00** Hírek **20.10** RefTér (ism.) **21.00** Hírek **21.10** Mindennapi irodalom **22.00** Hírek **22.10** Zenesáv

EWTN

0.30, **5.00** Vatikáni Rádió **3.00** Venite Adoremus (élő) **5.20**, **16.30** Napi gondolatok az evangéliumról **6.00** Angelica anya tanítása **7.00 Szentmise** (élő) **7.35** Úrangyala **8.00** Vatikáni Rádió Fatimai engesztelőnap a Sziklatemplomban: **8.30 Szentmise és rózsafüzér** (élő) **10.00** Szentségimádás **11.00 Szentmise Szűz Mária Szeplőtelen Szíve tiszteletére 12.05** Fatima, az utolsó titok **13.40** Vatikáni Rádió **14.00** EWTN Daily Mass (élő) **15.00** Az Isteni Irgalmasság rózsafüzére (élő) **15.30** Úrangyala **16.00** Rosarium **16.40** Venite Adoremus (élő) **17.00 Szentmise 18.00** Médiamissziós műsor **19.00** Rome Reports **19.30** EWTN Hírnök **20.00 Szentmise 20.35** Amit érzek... (ism.) **22.00** Délelőtt

hírTV

5.00 Háború Ukrajnában (ism.) **5.30** Napi aktuális (ism.) **6.00** Napi aktuális (ism.) **6.30** Napi aktuális (ism.) **6.50** Napindító **7.00** Híradó **8.00** Napindító **9.30** Napindító + **10.00** Televíziós vásárlás **11.00** Vetítő **12.00** Híradó **13.00** Háború Ukrajnában **14.00** Vezércikk – Olvasunk a sorok között (ism.) **15.00** Híradó **15.30** Paláver **17.00** Híradó **17.30** Radar **18.30** Híradó **19.20** Napi aktuális **20.00** Napi aktuális **20.30** Napi aktuális **21.10** Vezércikk – Olvasunk a sorok között **22.15** Híradó **23.10** Napi aktuális (ism.) **23.30** Napi aktuális (ism.) **24.00** Radar (ism.) **1.00** Hazahúzó **2.00** Televíziós vásárlás **3.00** Vetítő (ism.) **4.00** Vezércikk – Olvasunk a sorok között (ism.) **4.40** Háború Ukrajnában (ism.)

M5

8.55 Szerelmes földrajz **9.20** Zegzugos történetek **9.55** Koronás sas (ism.) **10.50** A mediterrán erdők története **11.45** Hontalan királynő – Norvég ism.-terj. film **12.45** Irány Kuba! – Német ism.-terj. sorozat, 2. **13.45** A vén gazember – Magyar játékfilm **15.25** Hazajáró (ism.) **15.55** Magyar Krónika **16.25** Koronás sas **16.50** Szarka Tamás: „Állnak az órák" **16.55** Koronás sas, 169. **17.30** Ön is tudja? – műveltségi vetélkedő **17.55** Petőfi 200 – Vers **18.00** Librettó **18.45** Agenda **19.00** Divatozó természet – Ki, mit hord és miért? – Német ism.-terj. film **20.00** Ez itt a kérdés **21.00** Kontúr **21.50** Ajándék ez a nap – Magyar játékfilm **23.20** Frici és Aranka – Magyar tévéfilm

Eleven a szó, ha a tettek beszélnek.
Kérlek benneteket, hallgassanak el a puszta szavak,
és szólaljanak a tettek.
Páduai Szent Antal

A NAP MŰSORA

Film Mánia – 13.15

Ali Baba és a 40 rabló

Francia kalandfilm (2007) • A film *Az Ezeregyéjszaka meséinek* továbbgondolt változata. Ali Baba becsületes, de szegény kereskedőként éli az életét feleségével és legénykorban lévő fiával. Egy-

szer aztán mesés kincsre talál egy rablóbanda rejtekhelyén. Ám Ali Babára jóval nagyobb feladat hárul, el kell hárítania a fegyveres harcot Nagy Károly frank uralkodó és a bagdadi kalifa között. A harc a fanatikus háborúpártiak és a békességet akarók között zajlik. Ali Baba sok mindent nem ért, még azt sem, hogyan vigye véghez békemisszióját. Tettét gyakran mozgatja a félelem, mégis belevág az életét veszélyeztető feladatokba. Mint minden jó mesében, a természetfölötti erők beavatkoznak az emberi történésekbe. Vajon győzedelmeskedik a tiszta szerelem az érdekek fölött, illetve Krisztus keresztje a hatalomra törő, kegyetlen erők sötét manipulációi fölött? **(bd)**

Sport 1

7.30 NBA Action /34. (ism.) **8.00** Póker WPT, Season XIX, 2023, 26/3–4. (ism.) **10.00** Televíziós vásárlás **11.00** Nyerő SzériA (ism.) **12.00** Labdarúgás – L-döntő, Manchester City–Internazionale (ism.) **14.15** Alley-Oop, 2023/35. (ism.) **15.15** NBA, playoff, döntő, 5. mérkőzés (ism.) **18.15** Tájfutás – Tájfutó magazin, Bükkszentkereszt Nagydíj **18.45** Mai helyzet **19.00** Harmadik félidő-extra – Férfi kézilabda BL, Final Four, előzetes (élő) **20.00** Ökölvívás – Profi gála, Tokió, Inoue Naoja–Paul Butler (ism.) **23.00** Póker WPT, Season XIX, 2023, 26/4. (ism.) **24.00** Kerékpár, 3. szakasz, Tour de Suisse (ism.) **2.15** Atlétika – Paavo Nurmi Games, Turku, Continental Tour Gold 2023 (ism.)

SPEKTRUM

6.00 Dráma a felhők felett, 8. **7.00** Történelmi pillanatok, 3. **7.05** Történelmi pillanatok, 11. **7.10** Vonatra fel! Kalandozások a Föld körül, 4/3. **8.05** A vademberek Ben Fogle-lal, 8/1. **9.05** Tiltott zónák, 2. **10.05** Élet a fagypont alatt: Kanada, 2/6. **11.05** A vademberek Ben Fogle-lal, 8/1. **12.05** Dráma a felhők felett, 8. **13.05** Tiltott zónák, 2. **14.05** Vonatra fel! Kalandozások a Föld körül, 4/4. **15.00** Élet a fagypont alatt: Kanada, 2/6. **16.00** Jégmasinák, 2. **17.00** Beépített főnök – Amerika, 5/2. **18.00** Tiltott zónák, 3. **19.00** A vademberek Ben Fogle-lal, 9/1. **20.00** Élet a fagypont alatt: Kanada, 2/7. **21.00** A Franco-diktatúra, 1. **22.05** A felszabadítók háborús bűnei **23.05** Az amerikai maffia, 1.

NATIONAL GEOGRAPHIC

8.00 Drogfogások a repülőtéren: Utazás a börtönbe **9.00** Bekasztlizva külföldön **10.00** Reptérőrás: Dubai **11.00** Légikatasztrófák **12.00** A Harmadik Birodalom építményei **13.00** Elhagyott építmények **14.00** Egyiptom elveszett kincsei – Tutanhamon titkai **15.00** Szigorúan titkos: UFO-projektek – Eltussolás a Fehér Házban **16.00** Drogfogások a repülőtéren: Utazás a börtönbe – Atlanta, végállomás **17.00** Bekasztlizva külföldön – A maffia hálójában **18.00** A Karib-tenger parti őrei – Emberhalászok **19.00**, **19.30** Tényleg így készül?! **20.00** A Harmadik Birodalom építményei – Hitler sivatagi háborúja **21.00** A történelem műhelyei **21.30** A történelem műhelyei **22.00** A történelem műhelyei

tv paprika

8.00, **8.30** Dóra a piacon **9.00**, **16.45**, **20.45** Jamie lefőzi Olaszországot **10.00** Sütimester – Krémek krémje **11.00** Sütimester **12.15** Pepe egészséges desszertjei **12.45** Havas Dóra: Álmaim cukrászdája **13.15** Luca olasz konyhája **13.45** Húst hússal **14.15** Tom Kerridge barbecue kajái **14.45** Jó szakács, rossz szakács **15.15** Jó szakács, rossz szakács **15.45** Az én vidéki konyhám **16.15** David Rocco: Az otthon ízei **17.45** Hugh mesterhármasa **18.15** Húst hússal **18.45** Tom Kerridge barbecue kajái **19.15** Luca olasz konyhája **19.45** A főzés öröme **21.45** Sütimester – Krémek krémje **22.45** Sütimester **24.00** Pepe egészséges desszertjei **0.30** Havas Dóra: Álmaim cukrászdája

3

8.05 Agymenők, 20–22. **9.20** Dawson és a haverok – Amerikai vígjátéksorozat, 16–17. **11.10** Troll a konyhában – Magyar kulináris vetélkedő, 21. **12.10** Troll a konyhában – Magyar kulináris vetélkedő, 22. **13.10** Doktor Murphy – Amerikai sorozat, 5/6–7. **15.00** Doktor House – Amerikai sorozat, 2/24. **16.00** Doktor House, 3/1. **17.00** A rejtély – Amerikai thrillersorozat, 3/7. **18.00** A rejtély – Amerikai thrillersorozat, 3/8. **19.00** Troll a konyhában – Magyar kulináris vetélkedő, 23. **20.00** Troll a konyhában – Magyar kulináris vetélkedő, 24. **21.00** Tintin kalandjai – Amerikai–új-zélandi kalandfilm **23.15** A Gyűrűk Ura: A Gyűrű Szövetsége – Új-zélandi–amerikai fantasztikus kalandfilm

RTL KLUB

6.00 Reggeli **9.00** Doktor Murphy – Amerikai filmsorozat, 5/12. **10.00** Teleshop **10.30** Nevess csak! **10.35** Perzselő szenvedélyek – Török filmsorozat, 7. **11.25** Az örökség ára – Török filmsorozat, 130. **12.25** Fókusz (ism.) **13.35** Anyák gyöngye, 4/22. Féltestvér bevetésen **13.55** Anyák gyöngye, 5/1. Házasságfóbia **14.25** Halálos fegyver – Amerikai akciójátékok-sorozat, 2/5. Nyeregbe! **15.40** A mentalista – Amerikai krimisorozat, 4/11. Tüzes keringő **16.50** Oltári csajok – Magyar filmsorozat, 16. **18.00** RTL Híradó – Esti kiadás (élő) **18.55** Fókusz **20.00** Tippelj és vidd el! – Vetélkedőshow, 22. **21.35** A mi kis falunk – Magyar vígjátéksorozat, 4/12. **22.55** RTL Híradó – Késő esti kiadás

tv2.hu

5.00 Családi titkok – Magyar realitysorozat **6.15** Mokka – Reggeli magazin **8.45** Mokkacino – Reggeli magazin **9.40** Teleshop **11.20** Csapdába csalva – Szívtelen nevelők **12.00** Tények délben – Hírműsor **12.30** Walker, a texasi kopó, 9. Mr. Igazság **13.30** A sors keze – Mexikói sorozat, 62. Megfizetsz azért, amit tettél velem **14.35** Háborgó szívek, 67. Szerelem bezárva, szerelem elfelejtve **15.40** Testvérek – Török sorozat, 98. **16.45** A sors útvesztői, 53. **18.00** Tények – Hírműsor **18.45** Tények Plusz **19.50** Szerencsekerék – Szórakoztató műsor, 36. **21.40** A nagy Ő – Szórakoztató reality, 7. **23.20** Újratervezés – Magazin **0.20** Tények Extra **0.55** A hegyimentők – Német akciósorozat

Film+

7.50 Segíts, mumus! – Amerikai vígjáték **10.00** Alvin és a mókusok, 2. – Amerikai animációs vígjáték **11.45** Delfines kaland, 2. – Amerikai kalandfilm **13.55** Zöld darázs – Amerikai akciófilm – Fsz.: Seth Rogen, Cameron Diaz, Jay Chou, Christoph Waltz, Tom Wilkinson. R.: Michel Gondry **16.25** Szuperhekusok – Olasz akciójátékok – Fsz.: Bud Spencer, Terence Hill, Jackie Castellano. R.: Bruno Corbucci **18.30** ...és megint dühbe jövünk – Olasz–amerikai akciójátékok – Fsz.: Bud Spencer, Terence Hill, Woody Woodbury. R.: Sergio Corbucci **21.00** Mr. & Mrs. Smith – Amerikai akciójátékok – Fsz.: Brad Pitt, Angelina Jolie, Vince Vaughn. R.: Doug Liman **23.30** Úriemberek – Angol–amerikai akciójátékok

FILM MANIA

8.30 A fülenincs nyúl, 2. – Német romantikus vígjátékok – R.: Til Schweiger **11.10** Ali Baba és a 40 rabló – Francia kalandfilm – Fsz.: Gérard Jugnot, Leila Bekhti, Saida Jawad, Michele Bernier **13.15** Ali Baba és a 40 rabló – Francia kalandfilm **15.25** Rakoncátlan célpont – Angol–francia akciójátékok – R.: Jonathan Lynn **17.25** Tenenbaum, a háziatok – Amerikai vígjátékok – Fsz.: Gene Hackman, Gwyneth Paltrow. R.: Wes Anderson **19.40** A másik Boleyn lány – Angol romantikus filmdráma – Fsz.: Natalie Portman, Scarlett Johansson, Eric Bana. R.: Justin Chadwick **22.00** Casino – Amerikai–francia életrajzi dráma – Fsz.: Robert De Niro, Sharon Stone, Joe Pesci. R.: Martin Scorsese

AMC

8.55 A mélység titka – Amerikia sci-fi **11.55** Istenek fegyverzete – Jugoszláv–hongkongi akciójátékok **13.45** A hatodik napon – Amerikai–kanadai akciófilm – Fsz.: Arnold Schwarzenegger, Michael Rapaport. R.: Roger Spottiswoode **16.00** Hadak útján – Amerikai–indiai háborús filmdráma – Fsz.: Emily Watson, Jeremy Irvine. R.: Steven Spielberg **18.55** Fantomas – Francia–olasz akciójátékok – R.: André Hunebelle **21.00** Ace Ventura, 2. – Hív a természet – Amerikai vígjáték – Fsz.: Jim Carrey, Ian McNeice. R.: Steve Oedekerk **22.40** Fűrész, 3. – Amerikai horror – Fsz.: Shawnee Smith, Tobin Bell. R.: Darren Lynn Bousman **0.55** Fear the Walking Dead – Amerikai horrorsorozat, 8/5.

DUNA

6.00 Híradó
6.30 Nemzeti sporthíradó
6.40 Álmok álmodói (ism.)
6.45 Hrvatska Kronika
7.15 Ecranul nostru
7.40 Mesterember (ism.)
8.05 Önök kérték! (ism.)
8.35 Család-barát beharangozó
8.40 Csupasz vakondpatkány – A természet legfurcsább szuperhőse
9.30 Család-barát
10.00 Egy perc híradó
10.02 Mavi szerelme – Török tévéfilmsorozat, I., 281/113. (ism.)
10.50 Család-barát
11.55 Petőfi nyomában – a költő visszatér
12.00 Déli harangszó
12.01 Híradó
12.35 Nemzeti sporthíradó
12.55 Álmok álmodói (ism.)
13.00 Hölgyek paradicsoma – Olasz tévéfilmsorozat, III., 180/108.
13.45 Almárium
14.20 A világ egy terített asztal
14.45 Almárium
15.35 Egy perc híradó
15.37 Időjárás-jelentés
15.38 Főmenü mini
15.40 Önök kérték!
16.05 Ridikül
16.55 Almárium
17.25 Ízőrzők – Takarékos konyha
18.00 Híradó
18.25 Nemzeti sporthíradó
18.45 Álmok álmodói
18.50 Mavi szerelme, I., 281/114.
19.43 Mindennapi (ism.)
19.44 Don Matteo – Olasz tévéfilmsorozat, X., 26/1.
20.45 SzerencsePerc (ism.)
20.50 Skandináv lottó
21.00 A Larkin család, I., 7/7.
22.15 Agapé
23.07 Kenó
23.15 Út a szívedhez – Dél-afrikai romantikus film
1.10 Magyar nők (ism.)
1.40 Isztambuli menyasszony – Török tévéfilmsorozat, I., 51/23.
2.30 Agatha Raisin, IV., 8/8.
3.21 Szép hazánk, Magyarország!
3.25 Magyar Krónika
3.55 Álmok álmodói
4.00 Ridikül (ism.)

DUNA WORLD

5.55 Család'23 (ism.)
6.15 Élő egyház (ism.)
6.40 Kárpát-medence (ism.)
7.00 Mindennapi (ism.)
7.10 Almárium (ism.)
8.05 Élő népzene
9.05 Jó ebédhez szól a nóta
10.00 Itthon vagy!
10.30 Vers (ism.)
10.35 Rome Reports – Vatikáni híradó (ism.)
11.00 Neked szól! (ism.)
11.05 Jó embert keresünk! (ism.)
11.15 De őszintén! (ism.)
11.30 Pisztácia – Magyar tévéjáték
13.00 Híradó
13.25 Hrvatska Kronika (ism.)
13.50 Ecranul nostru (ism.)
14.20 Magyar gazda (ism.)
14.45 Promenád (ism.)
15.20 Hazajáró (ism.)
15.50 Erdei utakon – Reviczky Gáborral
16.20 Család-barát – Szolgáltató magazin (ism.)
17.15 Időjárás-jelentés
17.30 Hogy volt?!
18.30 Önök kérték! (ism.)
19.00 Jó ebédhez szól a nóta (ism.)
20.00 Mága Zoltán-koncert
21.00 Híradó
21.20 Időjárás-jelentés
21.22 V4 Híradó
21.35 Álmok álmodói (ism.)
21.40 Ridikül (ism.)
22.35 Eszkimó asszony fázik – Magyar filmdráma
0.30 Vers
0.35 Hetedhét kaland (ism.)
0.45 M2 matricák
0.55 Himnusz
1.00 Híradó (ism.)
1.15 Időjárás-jelentés
1.20 Angol nyelvű hírek (ism.)
1.30 Mága Zoltán-koncert (ism.)
2.20 Magyar elsők
2.45 Pisztácia – Magyar tévéjáték (ism.)
4.05 Ridikül (ism.)
5.00 Híradó (ism.)
5.17 Angol nyelvű hírek (ism.)
5.20 Német nyelvű hírek (ism.)
5.23 Orosz nyelvű hírek (ism.)
5.25 Kínai nyelvű hírek (ism.)
5.30 Édes anyanyelvünk
5.35 Itthon vagy!

M1

7.00 Híradó **7.33–8.33** Ma reggel **8.33–12.50** Ma délelőtt; Benne: **9.00** Híradó **9.30** Hírek **10.00** Híradó **10.30** Hírek **10.33** Itthon vagy! (ism.) **11.00** Híradó **11.20** Időjárás **11.22** Most történik **11.30** Hírek **11.33** Család'23 (ism.) **12.00** Déli harangszó **12.01** Híradó **12.45** Időjárás **13.00** Híradó **12.50–17.50** Ma délután; Benne: **13.00** Híradó **13.20** Időjárás-jelentés **13.30** Hírek **14.00** Híradó **14.20** Időjárás-jelentés **14.30** Hírek **14.33** Kárpát-medence (ism.) **15.00** Híradó **15.20** Időjárás-jelentés **15.30** Hírek **15.33** Esély (ism.) **16.00** Híradó **16.30** Hírek **16.33** Summa – Gazdasági magazin (ism.) **17.00** Híradó **17.30** Hírek **17.33** Világ (ism.) **17.50–21.50** Ma este; Benne: **18.00** Híradó **18.35** Időjárás-jelentés **19.00** Hírek **19.30** Híradó **21.00** Híradó **21.22** V4 Híradó **21.30** Világhíradó **22.00** Híradó **22.40–24.00** Ma éjjel; Benne: **23.00** Híradó **23.15** Angol nyelvű hírek **23.18** Német nyelvű hírek **23.20** Orosz nyelvű hírek **23.25** Kínai nyelvű hírek **23.30** Világhíradó **24.00** Himnusz **0.02** Záróhíradó

M4 SPORT

5.00 Pecatúra (ism.) **5.30** Férfi röplabda Ezüst Liga – Magyarország–Ausztria (ism.) **7.35** Nemzeti sporthíradó **7.45** FIFA U20-as labdarúgó-vb – Döntő (ism.) **9.45** Kosárlabda-magazin (ism.) **10.45** UEFA Európa Liga döntő – Sevilla FC–AS Roma (ism.) **13.00** Nemzeti sporthíradó **13.15** Jövünk! (ism.) **13.45** Szabadidő (ism.) **14.15** Kerékpártúra **14.45** UEFA Labdarúgó Konferencia Liga – Fiorentína–West Ham United döntő (ism.) **17.00** Nemzeti sporthíradó **17.10** UEFA Európa Liga- és Európa Konferencia Liga-magazin **18.00** Fradi Tv (ism.) **18.30** UEFA Labdarúgó BL – Manchester City FC–FC Internazionale Milano döntő (ism.) **20.45** UEFA BL-magazin **21.15** Nemzeti sporthíradó **21.30** Bajnokok Klubja **22.00** SPORT7 (ism.) **22.55** Út az-Eb-re (ism.) **23.30** Tollaslabda – Szingapúr Open (ism.) **1.40** Kosárlabda (ism.) **3.30** Futsal (ism.)

M2

6.35 Bing **6.45** Irány a színpad! **6.55** Ütemmutató **7.00** Pán Péter legújabb kalandjai **7.25** Alvin és a mókusok **8.00** Nils Holgersson csodálatos utazása **8.25** Heidi **8.50** Geronimo Stilton **9.15** Paddington kalandjai **9.40** Maja, a méhecske **10.05** Ricky Zoom – Robogj, Ricky! **10.20** Dzsungelbanda – Mentés indul! **10.30** Musi-Musi és a gombácskák **10.45** Sebaj Tóbiás **10.50** Frakk, a macskák réme **11.00** Állatkölykök **11.02** A nagy ho-ho-ho-horgász **11.10** A kockásfülű nyúl **11.20** Világ-mesék **11.25** A kis pingvin kalandjai **11.30** Breki, a világjáró **11.45** Bobby és Bill **11.55** Gortimer Gibbon nem hétköznapi kalandjai **12.20** Pat, a kutya **12.25** Vic, a viking **12.50** M2 matricák – Baltazár-bazár **12.55** Bogyó és Babóca **13.00** Merülj, Olly merülj! **13.25** Sissi hercegnő kalandjai **13.55** Szőrmókok – a legjobb ovis barátaid **14.00** Postás Pat **14.20** Limb-lomb, a kincses sziget **14.45** Bob, a mester **14.55** Zoom, a fehér delfin **15.20** Merülj, Olly merülj! **15.45** Gyerekversek **15.49** Hetedhét kaland **16.00** Varázslatos hercegkisasszonyok **16.05 A dzsungel könyve 16.30**

Heidi **16.55** 44 csacska macska **17.20** Geronimo Stilton **17.45** Ricky Zoom **17.55** Kalózka és Kapitány kalandjai **18.10** Irány a színpad! **18.20** A Szuper-brigád **18.35** Sissi hercegnő kalandjai **19.05** Alvin és a mókusok **19.40** Edmond és Lucy **19.50** Hetedhét kaland

M2 PETŐFI

20.10 Friss **20.40** Hétköznapi zenész **21.15** A38 Hajó Színpadán **22.10** A38 BESZTOF

MAGYAR KATOLIKUS RÁDIÓ

Budapest 102,1 MHz,
és további tizenkilenc városban.
Hírek minden egész órakor

5.34 Napi evangélium – felolvassa: Varga László **5.40** A Vatikáni Rádió magyar nyelvű műsora – a tegnap esti adás ismétlése **6.00** Harangszó **6.05** Szentek, szent életű emberek **6.15** Benső végtelen – Laudato Si. Ferenc pápa: Áldott légy kezdetű enciklikájából Kékesi Enikő olvas fel, 45/11. **6.30** Hírtükör **6.50** Múltidéző **6.52** Reggeli ima **7.00 Szentmise közvetítése Budapestről, a városmajori Jézus Szíve-plébániatemplomból 7.50** Jegyzet – Szikora József olvassa fel írását **8.08** Reggeli riport **8.17** A föld sója **8.42** Tény-kérdés – napi interjú. Riporter: Fábián István **8.50** Műsorajánló **9.04** Házunk táján **10.08** Reggeli riport (ism.) **10.20** Műsorajánló **10.30** Varázsdoboz – mesés irodalom **11.04** Hangoló **12.00** Harangszó **12.01 Úrangyala-imádság 12.08** Napi evangélium (ism.) **12.10** A Vatikáni Rádió magyar nyelvű műsora – a tegnap esti adás ismétlése **12.30** Guzsalyas – népzenei műsor **13.04**, **13.30** Kerengő – közéleti beszélgetések (ism.) **14.04** Hangárium **14.30** Rádiós regénytár – Az új földesúr. Jókai Mór regényéből Konrád Antal olvas fel, 25/3. **15.04** Akvarell – kulturális paletta **15.50** Műsorajánló **16.04** Értékmentő **16.30** Dallamív – egyházzenei összeállítás a Szent István Rádió műsorából **17.04** Kerengő – közéleti beszélgetések **17.30** Kerengő – közéleti beszélgetések **18.04** Világ-egyház **18.30** Hírtükör **18.50** Múltidéző (ism.) **19.00** Harangszó **19.01 Rózsafüzér-imádság 19.35** Varázsdoboz – mesés irodalom (ism.) **20.04** Miért szeretem? – vallomások irodalomról, művekről, szerzőkről **20.17** Jegyzet (ism.) **20.30** Hangoló **21.04** Napi evangélium (ism.) **21.08** A Vatikáni Rádió magyar nyelvű műsora **21.30** Rádiós regénytár – Az új földesúr. Jókai Mór regényéből Konrád Antal olvas fel, 25/3. (ism.) **22.04** Vendég-oldal – válogatás a Szent István Rádió műsorából **23.00** Világ-egyház (ism.) **23.30** Hangoló **0.03** Angyalok citeráján – vers éjfél után **0.30–5.30** Ismétlések

KOSSUTH RÁDIÓ

4.00 „Hajnali" népzene korán kelőknek **4.25** Rákóczi induló **4.30** Határok nélkül **5.00** Hajnal-táj **5.55** Napi ima **6.00** Jó reggelt, Magyarország! **9.05** Napközben **11.00** Krónika **11.05** A hely **11.30** Vendég a háznál **11.55** Harangszöveg **12.00** Déli harangszó a torockói unitárius templomból **12.01** Déli krónika **12.35** Nemzeti sportkrónika **12.50** Vízállásjelentés **13.00** Krónika **13.05** Ütköző **13.30 Minden időben – a Magyar Református Egyház félórája 14.00** Krónika **14.05** Szép remények **14.25** Rádiószínház zene – délután **14.30** Felfedező – nyelvről, irodalomról, zenéről **15.00** Krónika **15.10** Trend-idők **15.25** Édes anyanyelvünk **15.30** Kalendárium **16.00** Krónika **16.05** Közlekedés **16.10** Jó napot, Magyarország! **17.20** Nemzeti sportkrónika **17.55** Közlekedés **18.00** Krónika **18.00** Határok nélkül **18.30** A nap kérdése **19.00** Krónika **19.05** Az este **19.30** Nagyok **20.00** Krónika **20.10** Esti mese **20.25** Vers napról napra **20.30** Hungarikumok **20.35** Egyszer volt... **21.00** Krónika **21.05** Temesi Ferenc: Apám **22.00** Krónika **22.30** Sportvilág **23.00** Krónika **23.05** Ütköző **23.35** A hely **24.00** Himnusz; Hírösszefoglaló **0.10** Vendég a háznál **0.35** Az este **1.00** Nagyok **1.30** Szép remények **2.00** Kalendárium **2.25** Felfedező – nyelvről, irodalomról, zenéről

BARTÓK RÁDIÓ

6.05 Muzsikáló reggel **9.05** Muzsikáló délelőtt **11.30** Évfordulók. 95 éve született és 10 éve hunyt el Botka Valéria karnagy Szerk.-mv.: Becze Szilvia **12.00** Hírek **12.05** Népzene **12.35** Fesztiválakadémia 2022 – Nyitóhangverseny **14.05** A Sándor Frigyes Kamarazenekar hangversenye **15.00** Hírek **15.05** Muzsikáló délután **18.00** Mesterek órája – Julia Fischer hegedül **19.00** Összhang – a zenei élet aktualitásai **19.35** Schiff András zongoraestje **20.40** Tromba Veneziana – Boldoczki Gábor és a Wrocławi Baroque Orchestra hangversenye. Művészeti vezető: Jarosław Thiel (gordonka), 1. Evaristo Felice Dall'Abaco: D-dúr versenymű több hangszerre op., 5/6–2. Antonio Vivaldi: a) A-dúr concerto RV 548 (Boldoczki), 3. Antonio Vivaldi g-moll concerto RV 157, b) D-dúr concerto RV 230 (Boldoczki), 4. Tomaso Albinoni: C-dúr szonáta op 2/3, 5. Francesco Manfredini: g-moll concerto grosso op. 3/10 (Boldoczki), 6. Giuseppe Torelli: D-dúr versenymű trombitára, vonósokra és basso continuóra (Boldoczki), ráadások: a) Georg Philipp Telemann D-dúr szonáta – II. Vivace, b) Antonio Vivaldi: Andromeda Liberata – Sovvente il sole (Boldoczki) **22.00** Ars nova – a XX–XXI. század zenéje **23.00** Jazzmozaik. Hírek, riportok a dzsessz világából **23.55** Szózat **24.00** Notturno

MÁRIA RÁDIÓ

Földfelszínen: 88,8 MHz (Budapest) 98,9 MHz (Gyál), 106,3 MHz (Monor), 91,7 MHz (Pécel), műholdon: DIGI és UPC szolgáltatók, IPTV-hálózaton: T-Home és Invitel szolgáltatók, internet: www.mariaradio.hu

0.00 Boldogasszony anyánk **0.05 Világosság rózsafüzér 0.45** Tanúságtétel **1.10** Életrenövelő **1.55** Ne féljetek! **2.00** Függőségről **2.55** Igéző **3.00** Az irgalmasság órája **3.15** Egyszerű szavak **3.30** Szívvel, szakértelemmel **4.15** Hitünk és életünk **5.00 Fájdalmas rózsafüzér 5.40** Isten velünk **5.44** Abba Pater **5.55** Hírpercek **6.00** Zsolozsma – reggeli dicséret **6.32** Hírek a Vatikánból **6.52** Ima a beteg gyermekekért **6.57** Hírpercek **7.02** Igéző **7.05** Napindító – reggeli magazinműsor Lépes Lóránt atyával **8.25** A mi rádiónk hírei **8.30** Otthon a családban **8.55** Hírpercek **9.00 Szentmise – Hatvan-újvárosi Szent István királytemplom 9.45** Enciklikák **9.50** Nézőpont **9.55** Hírpercek **10.00** Hitünk és életünk **10.40** Hírpercek **10.50** Hozzád száll a dal **11.25** Zsolozsma – olvasmányos és napközi imaóra **11.55** Hírpercek **12.00 Úrangyala 12.02** Műsorismertetés **12.15 Dicsőséges rózsafüzér 12.55** Hírpercek **13.00** Audiencia **13.55** Hírpercek **14.00** A nap evangéliuma **14.15** Jóhírek **14.30** Napi útravaló **14.45** Hírpercek **14.50** Imalánc **15.00** Az irgalmasság órája **15.15 Örvendetes rózsafüzér 15.55** Hírpercek **16.00** Tanúságtétel **16.25** Hírpercek **16.30** Egyszerű szavak **16.35** Hazafelé **17.55** Hírpercek **18.00** Ceferino ház **18.50** Igéző **18.55** Hírpercek **19.00** Zsolozsma – esti dicséret **19.25** Inter arma caritas **19.45** Hírpercek **19.55** Ráhangoló **20.00** Kiáltás – ima a nemzetért kegyhelyekről **20.16** Örömmel fordulok feléd **20.40** Aktuális **20.55** Hírpercek **21.05** Aktuális **21.55** Hírpercek **22.00** Szülessünk újjá! **22.50** Nézőpont **22.55** Hírpercek **23.00** Hírek a Vatikánból **23.20** Jászol és kereszt **23.40** Zsolozsma – befejező imaóra **23.55** Hírpercek

APOSTOL

7.20 Belső gerinctorna **7.32, 22.30** Zsolozsma **8.00, 17.00 Szentmise 8.45**, **17.45** Rózsafűzér **9.20, 19.30** Színe előtt remeg a föld (ism.) **9.50** Ferenc pápa üzenete Rómából **10.10** Párbeszéd az emberért – Platthy Iván műsora **11.05, 19.05**, **22.45** Ferencesek – Szerdahelyi Csongor műsora **11.35, 18.20** Apostolok fóruma **12.00** Imamaraton – Velankanni Egészség Szűzanyja, India **12.55** Hírek **13.10** Szentségimádás **14.00** Lélekemelő Károly atyával **15.00** Irgalmasság órája **15.30** Képújság **16.00** Imaszándékfogadás – 06-1-704-4444 (élő) **18.50** Homília **20.00** Összhang (ism.) **20.30** Budai híradó **20.45** Mária köszöntő **21.30** Lelkesít-Ő (ism.) **23.15** Szeretetláng (ism.) **23.30** Képújság

Szent István Rádió

5.00 Napköszöntő **7.00 Szentmise 7.35, 15.05** Szentek, szent életű emberek **8.15** Játék **8.45** Lapszemle **9.05** Múltunk pillérei **10.05, 22.10** Szószóló **10.45, 19.50, 22.50** A lélek szava **11.05** Évezredek asztalánál **11.30, 23.05** Vatikáni Rádió**12.05** Egyházi hírek **12.15** Evangélium; Szólj, Uram! **13.05** Nem középiskolás fokon (ism.) **13.40** Népzenei kincsestár **14.05, 21.35** Úton és útfélen **14.35** Neuma (ism.) **15.15** Hétvégi levél (ism.) **15.30, 23.25** Hitvalló **16.05** Érték-adó **17.00** Regionális hírek **17.15** Kora esti hírmondó **17.40** Regionális sporthírek **18.00 Rózsafűzér 18.35** MKR-portréműsor **19.15** Iránytű (ism.) **19.45** Esti mese **20.10** Beszélő könyvek **20.35** Kapcsolj rá! **21.05** Sziluett (ism.)

Európa Rádió europaradio.hu

6.00 Hírek **6.20** Nem csak kenyérrel él az ember **6.30** Rövidhírek **6.40** Napindító **7.00** Régió krónika **7.00–9.00** Kontinentális reggeli **9.00** Hírek **9.10** Kitekintő **10.00** Hírek **10.10** Köztünk élnek **11.00** Hírek **11.10** Találkozások **12.00** Régió krónika **12.15** Mindennapi irodalom (ism.) **13.00** Hírek **13.10** Aréna **14.00** Hírek **14.10** Határtalan **15.00–17.00** Svédasztal **16.30** Régió krónika **17.00** Hírek **17.10** Kitekintő **18.00** Hírek **18.10** Köztünk élnek (ism.) **19.00** Régió krónika **19.30** Esti nyugalom **20.00** Hírek **20.10** Találkozások (ism.) **21.00** Hírek **21.10** Mindennapi irodalom **22.00** Hírek **22.10** Zenesáv

EWTN

0.30, **5.00** Vatikáni Rádió **1.00** A Szent István Televízió műsora **5.20** Napi gondolatok az evangéliumról **6.00** Angelica anya tanítása **7.00 Szentmise** (élő) **7.35** Úrangyala **8.00** Vatikáni Rádió **8.30 Szentmise** (élő) **9.10** Délelőtt: Audiencia, Ferenc pápa tanítása (élő) **11.30** Barsi Balázs atya vasárnapi homíliája (ism.) **12.05 Szentmise 12.40** Mohai Gábor és vendége **13.40** Vatikáni Rádió **14.00** EWTN Daily Mass (élő) **15.00** Az Isteni Irgalmasság rózsafüzére (élő) **16.00** Rosarium **16.40** Venite Adoremus (élő) **17.00 Szentmise 18.30** Barsi Balázs atya vasárnapi homíliája (ism.) **19.30** EWTN Hírnök **20.00 Szentmise** (ism.) **21.00** Częstochowai Apel (élő) **22.00** Délelőtt (ism.)

hírTV

5.00 Háború Ukrajnában (ism.) **5.30** Napi aktuális (ism.) **6.00** Napi aktuális (ism.) **6.30** Napi aktuális (ism.) **6.50** Napindító **7.00** Híradó **8.00** Napindító **9.30** Napindító + **10.00** Televíziós vásárlás **11.00** Vetítő **12.00** Híradó **13.00** Háború Ukrajnában **14.00** Vezércikk – Olvasunk a sorok között (ism.) **15.00** Híradó **15.30** Paláver **17.00** Híradó **17.30** Radar **18.30** Híradó **19.20** Napi aktuális **20.00** Napi aktuális **20.30** Napi aktuális **21.10** Vezércikk – Olvasunk a sorok között **22.15** Híradó **23.10** Napi aktuális (ism.) **23.30** Napi aktuális (ism.) **24.00** Radar (ism.) **1.00** Hazahúzó **2.00** Televíziós vásárlás **3.00** Vetítő (ism.) **4.00** Vezércikk – Olvasunk a sorok között (ism.) **4.40** Háború Ukrajnában (ism.)

M5

8.55 Mestersége színész **9.45** Szarka Tamás: „Állnak az órák" **9.55** Koronás sas **10.55** A mediterrán erdők története **11.45** Boszorkányos állatvilág **12.40** Ki valójában Wolfgang? – Osztrák zenés dok.-film-sorozat, 1. **13.50** Dankó Pista – Magyar életrajzi film **15.25** Erdei utakon Reviczky Gáborral (ism.) **15.55** Petőfi 200 **16.25** Koronás sas **17.30** Ön is tudja? – műveltségi vetélkedő **17.55** Petőfi 200 – Petőfi Sándor: Dicsérsz, kedves... **18.00** Librettó **18.45** Agenda **19.00** Univerzum **20.00** Ez itt a kérdés **21.00** Ez itt a kérdés – Reviczky Gábor Kossuth-díjas színművész **21.50** Vadon – Magyar történelmi film **0.05** Darwin a Times Square-en – A városi evolúció tudománya – Német ism.-terj. film

Sport 1

8.00 Alley-Oop, 2023/35. (ism.) **9.00** Harmadik félidő-extra – Férfi kézilabda BL, Final Four, előzetes (ism.) **10.00** Televíziós vásárlás **11.00** UFC 289, Vancouver, Amanda Nunes–Irene Aldana (ism.) **14.30** Labdarúgás – BL-döntő, Manchester City–Internazionale (ism.) **16.45** Aerosport **17.00** Kékek – Az OTP Bank-Pick Szeged hivatalos klubtévéje (ism.) **17.30** Építők – A Telekom Veszprém hivatalos klubtévéje (ism.) **18.00** Tempó-magazin (ism.) **18.30** Arany pillanatok **18.45** Mai helyzet **19.00** Harmadik félidő-extra – Férfi kézilabda BL, Final Four, előzetes (élő) **20.00** Labdarúgás **20.30** Labdarúgás **21.30** Ökölvívás – Profi gála, Las Vegas, Devin Haney–Vaszil Lomacsenko (ism.) **1.30** Kerékpár (ism.)

SPEKTRUM

6.00 A világ ikonikus hídjai, 1. **7.05** Történelmi pillanatok, 25. **7.10** Vonatra fel! Kalandozások a Föld körül, 4/4. **8.05** A vademberek Ben Fogle-lal, 8/2. **9.05** Tiltott zónák, 3. **10.05** Élet a fagypont alatt: Kanada, 2/7. **11.05** A vademberek Ben Fogle-lal, 8/2. **12.05** A világ ikonikus hídjai, 1. **13.05** Tiltott zónák, 3. **14.05** Vonatra fel! Kalandozások a Föld körül, 5/1. **15.00** Élet a fagypont alatt: Kanada, 2/7. **16.00** Jégmasinák, 3. **17.00** Beépített főnök – Amerika, 5/3. **18.00** Tiltott zónák, 4. **19.00** A vademberek Ben Fogle-lal, 9/2. **20.00** Élet a fagypont alatt: Kanada, 2/8. **21.00** A Franco-diktatúra, 2. **22.05** A KGB története, 1. **23.10** Az amerikai maffia, 2. **0.10** 18 kerékkel Vietnámban, 4.

NATIONAL GEOGRAPHIC

8.00 Drogfogások a repülőtéren: Utazás a börtönbe **9.00** Bekasztlizva külföldön **10.00** Reptérórián: Dubai **11.00** Légikatasztrófák **12.00** A Harmadik Birodalom építményei **13.00** Elhagyott építmények **14.00** Egyiptom elveszett kincsei **15.00** Szigorúan titkos: UFO-projektek – Fedőneve: Aurora **16.00** Drogfogások a repülőtéren: Utazás a börtönbe – Kábító New York **17.00** Bekasztlizva külföldön – Leszállás a pokolba **18.00** A Karibtenger parti őrei – Papírok nélkül **19.00**, **19.30** Tényleg így készül?! **20.00** A Harmadik Birodalom építményei – Harc Szicíliáért **21.00** Éttermek a világ végén – Maine: Újítók és tradíciók **22.00** Szabadok szigete – A fény vonzásában

tv paprika

8.00, **8.30** Dóra a piacon **9.00** Jamie lefőzi Olaszországot **10.00** Sütimester – Krémek krémje **11.00** Sütimester **12.15** Pepe egészséges desszertjei **12.45** Havas Dóra: Álmaim cukrászdája **13.15** Luca olasz konyhája **13.45** Húst hússal **14.15** Tom Kerridge barbecue kajái **14.45**, **15.15** Jó szakács, rossz szakács **15.45** Minden ízében egészség **16.15** David Rocco: Az otthon ízei **16.45**, **20.45** Jamie lefőzi Olaszországot **17.45** Hugh mesterhármasa **18.15** Húst hússal **18.45** Tom Kerridge barbecue kajái **19.15** Luca olasz konyhája **19.45** A főzés öröme **21.45** Sütimester – Krémek krémje **22.45** Sütimester **24.00** Pepe egészséges desszertjei **0.30** Havas Dóra: Álmaim cukrászdája

3 Plus

8.05 Agymenők – Amerikai vígjátéksorozat, 22–24. **9.25** Dawson és a haverok – Amerikai vígjátéksorozat, 18–19. **11.10** Troll a konyhában – Magyar kulináris vetélkedő, 23. **12.10** Troll a konyhában – Magyar kulináris vetélkedő, 24. **13.10** Doktor Murphy – Amerikai sorozat, 5/8–9. **15.00** Doktor House – Amerikai sorozat, 3/2. **16.00** Doktor House – Amerikai sorozat, 3/3. **17.00** A rejtély – Amerikai thrillersorozat, 3/10. **18.00** A rejtély – Amerikai thrillersorozat, 3/11. **19.00** Troll a konyhában – Magyar kulináris vetélkedő, 25. **20.00** Észbontók – Műveletlenségi vetélkedő, 5/1. **21.00** Libabőr – Amerikai kalandfilm **23.15** A Gyűrűk Ura – A két torony – Amerikai–újzélandi–német kalandfilm

RTL KLUB

6.00 Reggeli **9.00** Doktor Murphy – Amerikai filmsorozat, 5/13. **10.00** Teleshop **10.30** Nevess csak! **10.35** Perzselő szenvedélyek – Török filmsorozat, 8. **11.25** Az örökség ára – Török filmsorozat, 131. **12.25** Fókusz (ism.) **13.35** Anyák gyöngye, 5/2. A látszat csal **13.55** Anyák gyöngye, 5/3. Nyerő páros **14.25** Halálos fegyver – Amerikai akcióvígjáték-sorozat, 2/6. Aranyláz **15.40** A mentalista – Amerikai krimisorozat, 4/12. Vörös vadon **16.50** Oltári csajok – Magyar filmsorozat, 17. **18.00** RTL Híradó – Esti kiadás (élő) **18.55** Fókusz **20.00** Tippelj és vidd el! – Vetélkedőshow, 23. **21.35** A mi kis falunk – Magyar vígjátéksorozat, 4/13. Meglepetés **22.55** RTL Híradó – Késő esti kiadás

tv2.hu

5.00 Családi titkok – Magyar realitysorozat **6.15** Mokka – Reggeli magazin **8.45** Mokkacino – Reggeli magazin **9.40** Teleshop **11.20** Csapdába csalva – Német realitysorozat – Apa utolsó kívánsága **12.00** Tények délben – Hírműsor **12.30** Walker, a texasi kopó, 10. Szivárvány **13.30** A sors keze – Mexikói sorozat, 63. Vera a San Gines-i nő **14.35** Háborgó szívek, 68. Kényszerített javaslat és kompromisszum **15.40** Testvérek – Török sorozat, 99. **16.45** A sors útvesztői, 54. **18.00** Tények – Hírműsor **18.45** Tények Plusz **19.50** Szerencsekerék, 37. **21.40** A nagy Ő – Szórakoztató reality, 8. **23.20** Újratervezés **0.20** Tények Extra – Hírműsor **0.55** A hegyimentők, 13.

Film+

8.10 Kiskarácsony mindenáron – Amerikai vígjáték **9.55** Éjféli látomás – Amerikai–görög akciófilm **12.15** Zöld darázs – Amerikai akciófilm **14.45** A szállítmány – Amerikai akciófilm **16.40** Az utolsó gyémántrablás – Amerikai akcióvígjáték – Fsz.: Pierce Brosnan, Salma Hayek, Woody Harrelson. R.: Brett Ratner **18.40** Mr. & Mrs. Smith – Amerikai akcióvígjáték – Fsz.: Brad Pitt, Angelina Jolie, Vince Vaughn, Adam Brody. R.: Doug Liman **21.00** Kolibrikód – Amerikai–angol akciófilm – Fsz.: Jason Statham, Agata Buzek, Vicky McClure. R.: Steven Knight **23.10** Viasztestek – Amerikai–ausztrál horrorfilm – R.: Jaume Collet-Serra **1.25** Úriemberek – Angol–amerikai akcióvígjáték

FILM MANIA

8.00 Fegyvertársak – Amerikai western **10.50** Szerelemre hangszerelve – Amerikai vígjáték – Fsz.: Keira Knightley, Mark Ruffalo. R.: John Carney **13.05** A doboz – Amerikai thriller – Fsz.: Cameron Diaz, James Marsden. R.: Richard Kelly **15.20** Spirit – A sikító város – Amerikai akciófilm – Fsz.: Gabriel Macht, Samuel L. Jackson. R.: Frank Miller **17.20** Hangok a falból – Amerikai–olasz misztikus thriller – Fsz.: Emilia Clarke, Marton Csokas. R.: Eric D. Howell **19.10** A titkok könyvtára, 2. – A visszatérés Salamon kincséhez – Amerikai kalandfilm – R.: Jonathan Frakes **21.00** A hűtlen – Amerikai–német–francia thriller – R.: Adrian Lyne **23.20** Mélytengeri szörnyeteg – Amerikai thriller

amc

8.50 Az erő krónikája – Angol–amerikai krimi **10.35** Istenek fegyverzete, 2.: Kondor hadművelet – Hongkongi akcióvígjáték **12.50** Brian élete – Angol vígjáték – Fsz.: Graham Chapman, John Cleese. R.: Terry Jones **14.45** A titkok könyvtára, 2. – A visszatérés Salamon kincséhez – Amerikai kalandfilm – R.: Jonathan Frakes **16.45** Jöttünk, láttunk, visszamennénk, 2. – Az időalagút – Francia vígjáték – R.: Jean-Marie Poiré **19.10** Herkules legendája – Amerikai akciófilm – Fsz.: Kellan Lutz, Scott Adkins. R.: Renny Harlin **21.00** Fantomas visszatér – Francia–olasz vígjáték – Fsz.: Mylène Demongeot, Louis de Funes. R.: André Hunebelle **22.55** Az elítélt – Amerikai krimi

Hiába henceg a törvény ismeretével az, aki tetteivel lerombolja azt, amit tanít.
Páduai Szent Antal

A NAP MŰSORA

AMC – 16.45

Jöttünk, láttunk, visszamennénk, 2. – Az időalagút

Francia vígjáték (1998) • A rettenthetetlen, büszke lovag, Godefroy de Montmirail (Jean Reno) és agyilag nem a csúcskategóriába tartozó fegyverhordozója, Jacques-Foches **(Christian Clavier)** ismét a 20. században találják magukat, mert az időkaput megint nem csukták be maguk után, ráadásul a lovag nem veheti nőül szerelmét, mert eltűnt a féltve őrzött ereklye, amely a család termékenységén őrködik. Természetesen ismét összekavarodik minden, ráadásul Jaqcues-Foches késői leszármazottja a középkorban találja magát, vicsorgó, éhes farkasoktól menekül a még félelmetesebb medve karjaiba. Rengeteg a félreértés, percenként követik egymást a jobbnál jobb poénok, míg végül minden a helyére kerül, de csak időlegesen, mert következik a harmadik rész, sokak örömére. **(bánátigéza)**

DUNA

6.00 Híradó
6.30 Nemzeti sporthíradó
6.35 Időjárás-jelentés
6.45 Álmok álmodói (ism.)
6.50 Alpok-Duna-Adria
7.15 P'amende
7.40 Magyar nők (ism.)
8.05 Önök kérték! (ism.)
8.35 Család-barát beharangozó
8.40 Misztikus Izland
9.30 Család-barát
10.00 Mavi szerelme – Török tévéfilmsorozat, I., 281/114. (ism.)
10.01 Egy perc híradó
10.02 Időjárás-jelentés
10.55 Család-barát
11.55 Petőfi nyomában
12.00 Déli harangszó
12.01 Híradó
12.35 Nemzeti sporthíradó
12.45 Időjárás-jelentés
12.50 Álmok álmodói (ism.)
12.55 Hölgyek paradicsoma – Olasz tévéfilmsorozat, III., 180/109.
13.40 Almárium
14.15 A világ egy terített asztal
14.40 Almárium
15.35 Egy perc híradó
15.37 Időjárás-jelentés
15.40 Önök kérték!
16.05 Ridikül
16.55 Almárium
17.25 SzerencsePerc (ism.)
17.26 Ízőrzők – Takarékos konyha – Magyar ism.-terj sorozat, 30/11.
18.00 Híradó
18.25 Nemzeti sporthíradó
18.35 Időjárás-jelentés
18.45 Álmok álmodói
18.50 Mavi szerelme, I., 281/115.
19.35 Mindennapi (ism.)
19.40 Don Matteo, X., 26/2.
20.45 Fábry
22.00 Kenó
22.05 Időjárás-jelentés
22.10 Rejtély a Riviérán – Francia–belga bűnügyi vígjáték
23.40 Öt kontinens (ism.)
0.10 Isztambuli menyasszony – Török tévéfilmsorozat, I., 51/24.
0.55 Ricciardi nyomoz – Olasz bűnügyi tévéfilmsorozat, I., 6/1.
2.40 Divat & dizájn
3.10 Noé barátai
3.35 Magyar Krónika
4.00 Ridikül (ism.)

DUNA WORLD

5.55 Novum (ism.)
6.20 Summa (ism.)
6.40 Világ (ism.)
7.00 Mindennapi (ism.)
7.09 Almárium (ism.)
8.00 Élő népzene
8.55 Jó ebédhez szól a nóta
9.50 Itthon vagy!
10.10 Vers (ism.)
10.15 Önkéntesek (ism.)
10.40 Világ-Vallás (ism.)
10.55 Örvényben (ism.)
11.10 Petőfi nyomában – a költő visszatér (ism.)
11.20 A Stomfay család – Magyar tévéjáték
13.00 Híradó
13.25 Alpok-Duna-Adria (ism.)
13.50 P'amende (ism.)
14.20 Kék bolygó (ism.)
14.50 Noé barátai (ism.)
15.20 Szerelmes földrajz
15.50 Erdei utakon – Reviczky Gáborral
16.25 Család-barát (ism.)
17.30 Hogy volt?!
18.30 Önök kérték! (ism.)
19.00 Jó ebédhez szól a nóta (ism.)
20.00 Szenes Iván-emlékkoncert 2019
21.00 Egy perc híradó (ism.)
21.04 A NAGYOK
21.35 Álmok álmodói (ism.)
21.40 Ridikül (ism.)
22.40 Velünk élő Trianon – Egy majdnem betiltott filmsorozat
23.35 Szerelmes földrajz
0.05 Hagyaték
0.30 Vers
0.35 Hetedhét kaland (ism.)
0.45 M2 matricák
0.55 Himnusz
1.00 Híradó (ism.)
1.19 Angol nyelvű hírek (ism.)
1.20 Szenes Iván-emlékkoncert 2019 (ism.)
2.15 Eszkimó asszony fázik – Magyar filmdráma (ism.)
4.05 Ridikül (ism.)
5.00 Híradó (ism.)
5.17 Angol nyelvű hírek (ism.)
5.20 Német nyelvű hírek (ism.)
5.23 Orosz nyelvű hírek (ism.)
5.25 Kínai nyelvű hírek (ism.)
5.30 Édes anyanyelvünk
5.35 Itthon vagy!

M1

7.00 Híradó **7.33–8.33** Ma reggel **8.33–12.50** Ma délelőtt; Benne: **9.00** Híradó **9.30** Hírek **10.00** Híradó **10.30** Hírek **10.33** Unió27 **11.00** Híradó **11.20** Időjárás **11.22** Most történik **11.30** Hírek **11.33 Élő egyház** (ism.) **12.00** Déli harangszó **12.01** Híradó **12.45** Időjárás **13.00** Híradó **12.50–17.50** Ma délután; Benne: **13.00** Híradó **13.20** Időjárás-jelentés **13.30** Hírek **14.00** Híradó **14.20** Időjárás-jelentés **14.30** Hírek **14.33** Esély (ism.) **15.00** Híradó **15.20** Időjárás-jelentés **15.30** Hírek **15.33** Unió27 – Európai uniós magazin (ism.) **16.00** Híradó **16.30** Hírek **16.33** Kék bolygó (ism.) **17.00** Híradó **17.30** Hírek **17.33–22.35** Ma este; Benne: **17.45** Agenda **18.00** Híradó **18.35** Időjárás-jelentés **19.00** Hírek **19.30** Híradó **20.35** 48 perc **21.00** Híradó **21.30** Világhíradó **22.00** Híradó **22.35–24.00** Ma éjjel; Benne: **23.00** Híradó **23.15** Angol nyelvű hírek **23.18** Német nyelvű hírek **23.20** Orosz nyelvű hírek **23.25** Kínai nyelvű hírek **23.30** Világhíradó **24.00** Himnusz **0.02** Záróhíradó

M4 SPORT

5.05 Női röplabda Arany Liga – Magyarország–Franciaország (ism.) **7.00** UEFA BL-magazin (ism.) **7.35** Nemzeti sporthíradó **7.45** UEFA Labdarúgó BL – Manchester City FC–FC Internazionale Milano döntő (ism.) **9.55** Pecatúra **10.25** Skipper **11.00** Kosárlabda-magazin (ism.) **12.00** Női kosárlabda Európa-bajnokság – Szlovákia–Magyarország mérkőzés (élő) **14.05** Sportlövészet (ism.) **14.20** Vívás **15.00** Női kosárlabda Európa-bajnokság – Törökország–Szerbia mérkőzés (élő) **16.50** Vízilabda-magazin **17.05** Nemzeti sporthíradó **17.15** UEFA Európa Liga- és Európa Konferencia Liga-magazin (ism.) **18.05** Női kosárlabda-Eb – Szlovákia–Magyarország (ism.) **20.00** Atlétika – Gyémánt Liga. Oslo (élő) **22.05** Nemzeti sporthíradó **22.15** DVSC **22.45** Napos Oldal – DVTK **23.20** Női kosárlabda-Eb – Törökország–Szerbia (ism.)

M2

7.05 Pán Péter legújabb kalandjai **7.30** Alvin és a mókusok **8.05** Nils Holgersson csodálatos utazása **8.35** Heidi **9.00** Geronimo Stilton **9.25** A Szuper-brigád **9.40** Maja, a méhecske **10.05** Ricky Zoom – Robogj, Ricky! **10.20** Dzsungelbanda – Mentés indul! **10.30** Musi-Musi és a gombácskák **10.45** Sebaj Tóbiás **10.50** Frakk, a macskák réme **10.55** Stop! Közlekedj okosan! **11.00 A nagy ho-**

ho-ho-horgász 11.10 A kockásfülű nyúl **11.20** Világ-mesék **11.25** A kis pingvin kalandjai **11.30** Breki, a világjáró **11.45** Bobby és Bill **11.55** Gortimer Gibbon nem hétköznapi kalandjai **12.20** Pat, a kutya **12.25** Vic, a viking **12.50** Szómiszó **12.54** M2 matricák – Baltazár-bazár **12.55** Bogyó és Babóca **13.00** Merülj, Olly merülj! **13.25** Sissi hercegnő kalandjai **13.55** Szőrmókok – a legjobb ovis barátaid **14.00** Postás Pat **14.20** Limb-lomb, a kincses sziget **14.40** Bob, a mester **14.55** Zoom, a fehér delfin **15.20** Merülj, Olly merülj! **15.45** Gyerekversek **15.49** Hetedhét kaland **16.00** Varázslatos hercegkisasszonyok **16.05** A dzsungel könyve **16.30** Heidi **16.55** 44 csacska macska **17.20** Geronimo Stilton **17.45** Ricky Zoom **17.55** Kalózka és Kapitány kalandjai **18.05** Paddington kalandjai **18.30** Ütemmutató **18.35** Rozmaring pillanatok **18.38** Sissi hercegnő kalandjai **19.05** Alvin és a mókusok **19.40** Edmond és Lucy **19.50** Hetedhét kaland

M2 PETŐFI

20.10 Friss **20.40** Adom a dalod **21.15** Kulisszák mögött – az A38 hajón **22.10** Akvárium Stage Pass

MAGYAR KATOLIKUS RÁDIÓ

Budapest 102,1 MHz,
és további tizenkilenc városban.
Hírek minden egész órakor

5.34 Napi evangélium – felolvassa: Varga László **5.40** A Vatikáni Rádió magyar nyelvű műsora – a tegnap esti adás ismétlése **6.00** Harangszó **6.05** Szentek, szent életű emberek **6.15** Benső végtelen – Laudato Si. Ferenc pápa: Áldott légy kezdetű enciklikájából Kékesi Enikő olvas fel, 45/12. **6.30** Hírtükör **6.50** Múltidéző **6.52** Reggeli ima **7.00 Szentmise közvetítése Budapestről, a városmajori Jézus Szíve-plébániatemplomból 7.50** Jegyzet – olvassa fel írását **8.08** Reggeli riport **8.17** Venite – egyházi programajánló **8.42** Ténykérdés – riporter: Hámori Kinga **8.50** Műsorajánló **9.04** Házunk táján **10.08** Reggeli riport (ism.) **10.20** Műsorajánló **10.30** Varázsdoboz – mesés irodalom **11.04** Hangoló **12.00** Harangszó **12.01 Úrangyala-imádság 12.08** Napi evangélium (ism.) **12.10** A Vatikáni Rádió magyar nyelvű műsora – a tegnap esti adás ismétlése **12.30** Guzsalyas – népzenei műsor **13.04**, **13.30** Kerengő (ism.) **14.04** Hangárium – a könnyűzene kiválóságai **14.30** Rádiós regénytár – Az új földesúr. Jókai Mór regényéből Konrád Antal olvas fel, 25/4. **15.04** Akvarell – kulturális paletta **15.50** Műsorajánló **16.04** Legkedvesebb könyveim **16.30** Dallamív – zenekari műhely **17.04** Arcok és sorsok – fejezetek a magyar katolikus egyház életéből **17.30** Kerengő – külpolitikai beszélgetések **18.04** Magyar csillagok **18.30** Hírtükör **18.50** Múltidéző (ism.) **19.00** Harangszó **19.01 Rózsafüzér-imádság 19.35** Varázsdoboz (ism.) **20.04** Miért szeretem? – vallomások irodalomról, művekről, szerzőkről **20.17** Jegyzet – olvassa fel írását (ism.) **20.30** Hangoló **21.04** Napi evangélium (ism.) **21.08** A Vatikáni Rádió magyar nyelvű műsora **21.30** Rádiós regénytár – Az új földesúr. Jókai Mór regényéből Konrád Antal olvas fel, 25/4. (ism.) **22.04** Vendég-oldal – válogatás a Szent István Rádió műsorából **23.00** Magyar csillagok (ism.) **23.30** Hangoló **0.03** Angyalok citeráján – vers éjfél után **0.30–5.30** Ismétlések

KOSSUTH RÁDIÓ

4.00 „Hajnali" népzene korán kelőknek **4.25** Rákóczi induló **4.30** Határok nélkül **5.00** Hajnal-táj **5.55** Napi ima **6.00** Jó reggelt, Magyarország! **9.05** Napközben **11.00** Krónika **11.05** A hely **11.30** Vendég a háznál **11.55** Harangszöveg **12.00** Déli harangszó az arnót-újcsanálosi evangélikus templomból **12.01** Déli krónika **12.35** Nemzeti sportkrónika **12.50** Vízállásjelentés **13.00** Krónika **13.05** Ütköző **13.30 Tanúim lesztek – a Római Katolikus Egyház félórája 14.00** Krónika **14.05** Szép remények **14.30** Felfedező – a tudomány világáról **15.00** Krónika **15.10** Trend-idők **15.25** Édes anyanyelvünk **15.30** Kalendárium **16.00** Krónika **16.05** Közlekedés **16.10** Jó napot, Magyarország! **17.20** Nemzeti sportkrónika **17.55** Közlekedés **18.00** Krónika **18.00** Határok nélkül **18.30** A nap kérdése **19.00** Krónika **19.05** Az este **19.30** Nagyok **20.00** Krónika **20.10** Esti mese **20.25** Vers napról napra **20.30** Hungarikumok **20.35** 100 éve történt... **21.00** Krónika **21.05** Temesi Ferenc: Apám **22.00** Krónika **22.30** Sportvilág **23.00** Krónika **23.05** Ütköző **23.35** A hely **24.00** Himnusz; Hírösszefoglaló **0.10** Vendég a háznál **0.35** Az este **1.00** Nagyok **1.30** Szép remények **2.00** Kalendárium **2.25** Felfedező – a tudomány világáról **3.00** A nap kérdése **3.30** A hely

BARTÓK RÁDIÓ

6.05 Muzsikáló reggel **9.05** Muzsikáló délelőtt **11.30** Összhang – a zenei élet aktualitásai **12.00** Hírek **12.05** Népzene **12.35** Marton Éva, 80. A Nemzeti Filharmonikus Zenekar hangversenye **13.45** A Bajor Rádió Szimfonikus Zenekarának hangversenye Joseph Haydn műveiből. Vez.: Mariss Jansons. Km.: Radoslaw Szulc (hegedű), Wen-Sinn Yang (gordonka), Stefan Schilli (oboa), Eberhard Marschall (fagott), 1. D-dúr (Londoni) szimfónia no 104, 2. B-dúr sinfonia concertante (Szulc, Yang, Schilli, Marschall), 3. G-dúr (Katona) szimfónia no 100 **15.00** Hírek **15.05** Muzsikáló délután **18.00** Budapesti Wagner-napok **21.00** Új Zenei Újság **22.00** Ars nova – a XX–XXI. század zenéje. ArTRIUM 2014 – 2023 10 éves a Bartók rádió tavaszi kortárs zenei hangverseny-sorozata. A 2015-ös évad (8/1. rész), 1. Giya Kancheli: Fúvósötös (Rákóczy Anna – fuvola, Csonka Mónika – oboa, Rozmán Lajos – klarinét, Tekula Endre – kürt, Jankó Attila – fagott – május 13.), 2. Niels Viggo Bentzon: Woodcuts op. 65 (Balog József), 3. George Crumb: Vox Balaenae (Ittzés Gergely – fuvola, Rohmann Ditta – gordonka, Monostori Gábor – zongora – május 27.) **23.00** All That Jazz. Jazz klarinétosok felvételeiből, 1. Kenny Drew – Buddy DeFranco: The Bright One **23.55** Szózat **24.00** Notturno

MÁRIA RÁDIÓ

Földfelszínen: 88,8 MHz (Budapest) 98,9 MHz (Gyál), 106,3 MHz (Monor), 91,7 MHz (Pécel), műholdon: DIGI és UPC szolgáltatók, IPTV-hálózaton: T-Home és Invitel szolgáltatók, internet: www.mariaradio.hu

0.00 Boldogasszony anyánk **0.05 Dicsőséges rózsafüzér 0.45** Tanúságtétel **1.10** Aktuális **1.55** Ne féljetek! **2.00** A hit kapuja **2.55** Igéző **3.00** Az irgalmasság órája **3.15** Egyszerű szavak **3.30** Kismamaklub **4.15** Hitünk és életünk **5.00 Örvendetes rózsafüzér 5.40** Isten velünk **5.44** Abba Pater **5.55** Hírpercek **6.00** Zsolozsma – reggeli dicséret **6.32** Hírek a Vatikánból **6.52** Ima a beteg gyermekekért **6.57** Hírpercek **7.02** Petőfi-versek **7.05** Napindító Quirin Ágnessel és Bajzáth Ferenc atyával **8.25** A mi rádiónk hírei **8.30** Otthon a családban **8.55** Hírpercek **9.00 Szentmise – Győr, Nagyboldogasszony-székesegyház 9.45** Enciklikák **9.50** Nézőpont **9.55** Hírpercek **10.00** Hitünk és életünk **10.40** Hírpercek **10.50** A mi rádiónk **11.25** Zsolozsma – olvasmányos és napközi imaóra **11.55** Hírpercek **12.00 Úrangyala 12.02** Műsorismertetés **12.15 Világosság rózsafüzér 12.55** Hírpercek **13.00** Örök ige **13.10** Isten velünk **13.15** Lelkiségi irodalom **13.25** Egyházi közösségeink **13.55** Hírpercek **14.00** A nap evangéliuma **14.15** Jóhírek **14.30** Napi útravaló **14.45** Hírpercek **14.50** Imalánc **15.00** Az irgalmasság órája **15.15 Fájdalmas rózsafüzér 15.55** Hírpercek **16.00** Hitvalló **16.25** Hírpercek **16.30** Egyszerű szavak **16.35** Hazafelé **17.55** Hírpercek **18.00** A közösség szolgálatában **18.50** Igéző **18.55** Hírpercek **19.00** Zsolozsma – esti dicséret **19.25** Lélekcseppek **19.45** Hírpercek **19.55** Ráhangoló **20.00** Kiáltás **20.16** Változó világunk **20.55** Hírpercek **21.05** Mit tehetnék érted? **21.55** Hírpercek **22.00** Aktuális **22.50** Nézőpont **22.55** Hírpercek **23.00** Hírek a Vatikánból **23.20** Aktuális **23.40** Zsolozsma – befejező imaóra **23.55** Hírpercek

APOSTOL

7.20 Belső gerinctorna – Benvin Sebastian atyával **7.32** Zsolozsma **8.00 Szentmise 8.45** Rózsafüzér **9.20** 777 Offline **11.00** Apostolok fóruma (ism.) **11.30** Kultúrpont **12.00** Imamaraton – Medzsugorjei Béke Királynéja, Bosznia-Hercegovina **13.00** Hírek **13.15** Szentségimádás **14.00** Igeforrás – Bábel Balázs műsora **15.00** Irgalmasság órája **15.30** Képújság **16.00** Kultúrpont (ism.) **16.30** Katekézis (ism.) **17.00 Szentmise 17.45** Rózsafüzér **18.20** Gyereksarok **18.50** Homília **19.05** 777 Offline (ism.) **20.40** Budai **20.55** Mária köszöntő **21.30** Apostol (ism.) **22.30** Zsolozsma **22.45** Eucharisztikus kongresszus – NEK 2020 (ism.) **23.30** Képújság

Szent István Rádió

5.00 Napköszöntő **7.00 Szentmise 7.35** Szentek, szent életű emberek **8.15** Reggeli beszélgetés (ism.) **9.05** Segíthetünk? **10.05** Kerengő (MKR) **10.45** A lélek szava **11.05** Mustármag (ism.) **11.30** Vatikáni Rádió (ism.) **12.05** Egyházi hírek **12.15** Evangélium; Szólj, Uram! **13.05** Hallgassuk együtt! **14.05** Kávéház (ism.) **15.15, 19.50** A lélek szava **15.30, 23.25** Hitvalló **16.05** Gaudete (ism.) **16.30** Közelkép (ism.) **17.00** Regionális hírek **17.15** Kora esti hírmondó **17.40** Regionális sporthírek **18.00 Rózsafüzér 18.35** Hangoló (ism.) **19.15** Könyvtári barangolás **19.45** Esti mese **20.10** Kultúrkör **21.05** Feltámadt Krisztus, Boldogságunk! **21.30** Kapcsolat **22.10** Andante (ism.) **23.05** Vatikáni Rádió

EUROPA RÁDIÓ europaradio.hu

6.00 Hírek **6.20** Nem csak kenyérrel él az ember **6.30** Rövidhírek **6.40** Napindító **7.00** Régió krónika **7.00–9.00** Kontinentális reggeli **9.00** Hírek **9.10** Kitekintő **10.00** Hírek **10.10** Mundér **11.00** Hírek **11.10** Mozaik **12.00** Régió krónika **12.15** Mindennapi irodalom (ism.) **13.00** Hírek **13.10** Aréna **14.00** Hírek **14.10** Határtalan **15.00–17.00** Svédasztal **16.30** Régió krónika **17.00** Hírek **17.10** Kitekintő **18.00** Hírek **18.10** Mundér (ism.) **19.00** Régió krónika **19.30** Esti nyugalom **20.00** Hírek **20.10** Mozaik (ism.) **21.00** Hírek **21.10** Mindennapi irodalom **22.00** Hírek **22.10** Zenesáv

EWTN

0.30 Vatikáni Rádió magyar adása **5.00** Vatikáni Rádió magyar adása (ism.) **5.20** Napi gondolatok az evangéliumról **6.00** Angelica anya tanítása **7.00 Szentmise** (élő) **7.35** Úrangyala **8.30 Szentmise-közvetítés a Sziklatemplomból** (élő) **9.10** Délelőtt **12.05 Szentmise** (ism.) **12.40** Médiamisszió műsor **13.40** Vatikáni Rádió **14.00** EWTN Daily Mass (élő) **15.00** Az Isteni Irgalmasság rózsafüzére (élő) **15.30** Audiencia **16.00** Rosarium **16.30** Napi gondolatok **16.40** Venite Adoremus (élő) **17.00 Szentmise 19.30** EWTN Hírnök **20.00 Szentmise** (ism.) **21.00** Częstochowai Apel (élő) **22.00** Szentségimádás a magyar nemzet megújulásáért – Sziklatemplom (élő) **23.00** Audiencia (ism.)

hírTV

5.00 Háború Ukrajnában (ism.) **5.30** Napi aktuális (ism.) **6.30** Napi aktuális (ism.) **6.50** Napindító **7.00** Híradó **8.00** Napindító **9.30** Napindító + **10.00** Televíziós vásárlás **11.00** Vetítő **12.00** Híradó **13.00** Háború Ukrajnában **14.00** Vezércikk – Olvasunk a sorok között (ism.) **15.00** Híradó **15.30** Paláver **17.00** Híradó **17.30** Radar **18.30** Híradó **19.20** Napi aktuális **20.00** Napi aktuális **20.30** Napi aktuális **21.10** Vezércikk – Olvasunk a sorok között **22.15** Híradó **23.10** Napi aktuális (ism.) **23.30** Napi aktuális (ism.) **24.00** Radar (ism.) **1.00** Hazahúzó **2.00** Televíziós vásárlás **3.00** Vetítő (ism.): Aranycipellő **4.00** Vezércikk – Olvasunk a sorok között (ism.) **4.40** Háború Ukrajnában (ism.)

M5

8.55 Néhány mondat a szabadságról – Dávid Gyula irodalomtörténész portréja **9.55, 16.25** Koronás sas **10.50** A mediterrán erdők története **11.40** Szarka Tamás: „Állnak az órák" **11.50** Boszorkányos állatvilág – Francia ismeretterjesztő sorozat. A mezők titkai **12.40** Ki valójában Wolfgang? – Osztrák zenés dokumentumfilm-sorozat. 2. **13.50** Évforduló – Magyar játékfilm **15.25** Magyar nők – Boncza Berta Csinszka (ism.) **15.55** Fülszöveg **16.20** Édes anyanyelvünk **17.30** Ön is tudja? **17.55** Vers **18.00** Librettó **18.45** Agenda **19.00** Univerzum – Oroszország vad tengere **19.50** Petőfi nyomában – a költő visszatér **20.00** Ez itt a kérdés **21.00** Kontúr **21.50** Szenvedély – Magyar játékfilm

Boldog, aki úgy beszél, ahogy a Szentlélek adja neki a szót, és nem saját eszére hagyatkozik!
Páduai Szent Antal

A NAP MŰSORA

Tv Paprika – 12.15

Street Kitchen

Magyar főzőshow (2015) • Se szeri, se száma a főzős műsoroknak, főzős csatornáknak. Valamiért a legkedveltebbek közé tartozik a Tv Paprika, amit a lányom születésekor gyakrabban néztem, számos jó ötletet elraktározva, s mind a mai napig hasznosítva. A *Street Kitchen* című sorozat egyik központi figurája **Fördős Zoltán,** azaz Fördős Zé, akit a *Konyhafőnökből* is ismerhetnek a receptek szerelmesei. Mellette Madarász Kinga, Szilágyi Nóri, Vitális Lilla és Jancsa Jani mutatja meg, hogyan készül kedvenc ételük. Nem ragaszkodnak feltétlenül a hagyományos magyar konyhához. Előkerülnek szép számmal olasz tészták, sokhúsos ételek, zseniális, nem szelatinos édességek is. Örömmel és szenvedéllyel sütnek-főznek, boszorkányosan forgatva a kést, villát, húsdarálót, fakanalat. Csak a kezüket figyeljék!

(GÁ)

Sport 1

6.00 Televíziós vásárlás **7.30** Építők (ism.) **8.00** Harmadik félidő-extra – Férfi kézilabda BL, Final Four, előzetes (ism.) **9.00** Harmadik félidő-extra – Férfi kézilabda BL, Final Four, előzetes (ism.) **10.00** Televíziós vásárlás **11.00** Ökölvívás – Profi gála, Las Vegas, Devin Haney–Vaszil Lomacsenko (ism.) **15.00** Labdarúgás – Bajnokok Ligája, döntő, Manchester City–Internazionale (ism.) **17.15** Labdarúgás – Bajnokok Ligája-magazin (ism.) **17.45** Mai helyzet **18.00** Harmadik félidő-extra – Férfi kézilabda BL, Final Four, előzetes (élő) **19.00** Darts, 1. nap, World Cup of Darts, Frankfurt (élő) **23.00** Trash Talk – Amerikai sportmagazin (ism.) **24.00** Darts – Kilencnyilasok a Sport TV-n, 1.

SPEKTRUM

6.00 A világ ikonikus hídjai, 2. **7.05** Történelmi pillanatok, 20. **7.10** Vonatra fel! Kalandozások a Föld körül, 5/1. **8.05** A vademberek Ben Foglelal, 8/3. **9.05** Tiltott zónák, 4. **10.05** Élet a fagypont alatt: Kanada, 2/8. **11.05** A vademberek Ben Fogle-lal, 8/3. **12.05** A világ ikonikus hídjai, 2. **13.05** Tiltott zónák, 4. **14.05** Vonatra fel! Kalandozások a Föld körül, 5/2. **15.00** Élet a fagypont alatt: Kanada, 2/8. **16.00** Jégmasinák, 4. **17.00** Beépített főnök – Amerika, 5/4. **18.00** Tiltott zónák, 5. **19.00** A vademberek Ben Fogle-lal, 9/3. **20.00** Élet a fagypont alatt, 8/1. **21.00** A Franco-diktatúra, 3. **22.05** A KGB története, 2. **23.10** A maffia asszonyai, 1. **0.10** 18 kerékkel Vietnámban, 5.

NATIONAL GEOGRAPHIC

8.00 Drogfogások a repülőtéren: Utazás a börtönbe **9.00** Bekasztlizva külföldön **10.00** Reptérórás: Dubai **11.00** Légikatasztrófák **12.00** A Harmadik Birodalom építményei **13.00** Elhagyott építmények **14.00** Egyiptom elveszett kincsei – Rejtélyes szfinx **15.00** Szigorúan titkos: UFO-projektek – Hekkelés és kiszivárogtatás **16.00** Drogfogások a repülőtéren: Utazás a börtönbe – Miami és a partidrogok **17.00** Bekasztlizva külföldön – A Fülöp-szigetek fogságában **18.00** A Karib-tenger parti őrei – Elveszve a tengeren **19.00** Tényleg így készül?! **19.30** Tényleg így készül?! **20.00** A Harmadik Birodalom építményei – Hitler búvóhelyei **21.00** Az űrkorszak mérnökei **22.00** Elhagyott építmények

tv paprika

8.00, **8.30** Dóra a piacon **9.00** Jamie lefőzi Olaszországot **10.00** Sütimester – Krémek krémje **11.00** Sütimester **12.15** Street Kitchen **12.45** Havas Dóra: Álmaim cukrászdája **13.15** Luca olasz konyhája **13.45** Húst hússal **14.15** Tom Kerridge barbecue kajái **14.45**, **15.15** Jó szakács, rossz szakács **15.45** Minden ízében egészség **16.15** David Rocco: Az otthon ízei **16.45**, **20.45** Jamie lefőzi Olaszországot **17.45** Hugh mesterhármasa **18.15** Húst hússal **18.45** Tom Kerridge barbecue kajái **19.15** Luca olasz konyhája **19.45** A főzés öröme **21.45** Sütimester – Krémek krémje **22.45** Sütimester **24.00** Csokimennyország **0.30** Havas Dóra: Álmaim cukrászdája **1.00** A főzés öröme

3 DUNA

8.05 Agymenők – Amerikai vígjátéksorozat, 10/24. **8.30** Agymenők – Amerikai vígjátéksorozat, 1–2. **9.25** Dawson és a haverok – Amerikai vígjátéksorozat, 20–21. **11.10** Troll a konyhában – Magyar kulináris vetélkedő, 24. **12.10** Troll a konyhában – Magyar kulináris vetélkedő, 25. **13.10** Doktor Murphy – Amerikai sorozat, 5/10–11. **15.00** Doktor House – Amerikai sorozat, 3/4. **16.00** Doktor House – Amerikai sorozat, 3/5. **17.00** A rejtély – Amerikai thrillersorozat, 3/12. **18.00** A rejtély – Amerikai thrillersorozat, 3/13. **19.00** Észbontók – Műveletlenségi vetélkedő, 2–3. **21.00** Libabőr, 2. – Hullajó Halloween – Ausztrál–amerikai családi kalandfilm **22.50** Pán Péter – Amerikai családi kalandfilm

RTL KLUB

6.00 Reggeli (élő) **9.00** Doktor Murphy – Amerikai filmsorozat, 5/14. **10.00** Teleshop **10.30** Nevess csak! **10.35** Perzselő szenvedélyek – Török filmsorozat, 9. **11.25** Az örökség ára – Török filmsorozat, 132. **12.25** Fókusz (ism.) **13.40** Anyák gyöngye, 5/4. Wifi vadászat **14.00** Anyák gyöngye, 5/5. Egy csónakban evezők **14.25** Halálos fegyver – Amerikai akcióvígjáték-sorozat, 2/7. Madárlesen **15.40** A mentalista – Amerikai krimisorozat, 4/13. Arany és vér **16.50** Oltári csajok – Magyar filmsorozat, 18. **18.00** RTL Híradó – Esti kiadás (élő) **18.55** Fókusz **20.00** Tippelj és vidd el! – Vetélkedőshow, 24. **21.35** A mi kis falunk – Magyar vígjátéksorozat, 4/14. **22.55** RTL Híradó – Késő esti kiadás

tv2.hu

5.00 Családi titkok – Magyar realitysorozat **6.15** Mokka – Reggeli magazin **8.45** Mokkacino – Reggeli magazin **9.40** Teleshop **11.20** Csapdába csalva **12.00** Tények délben – Hírműsor **12.30** Walker, a texasi kopó, 11. Egy nő helye **13.30** A sors keze – Mexikói sorozat, 64. Olmo és Pedro hadat üzen egymásnak **14.35** Háborgó szívek, 69. Viszlát szerelmem, viszlát Mariluz **15.40** Testvérek – Török filmsorozat, 100. **16.45** A sors útvesztői, 55. **18.00** Tények – Hírműsor **18.45** Tények Plusz **19.50** Szerencsekerék – Szórakoztató műsor, 38. **21.40** A nagy Ő – Szórakoztató reality, 9. **23.15** Tények gazdasági különkiadás – Hírműsor **23.20** Újratervezés – Magazin **0.20** Tények Extra – Hírműsor

Film+

7.45 Fedőneve: Oroszlán – Francia-belga vígjáték **9.30** Szuperhekusok – Olasz akcióvígjáték **11.30** Az utolsó gyémántrablás – Amerikai akcióvígjáték **13.30** A legsötétebb óra – Amerikai akciófilm **15.25** Greenland – Az utolsó menedék – Amerikai thriller – Fsz.: Gerard Butler, Morena Baccarin, Roger Dale Floyd, Scott Glenn. R.: Ric Roman Waugh **18.00** A sötét lovag – Amerikai–angol akciófilm – Fsz.: Christian Bale, Heath Ledger, Maggie Gyllenhaal, Morgan Freeman, Michael Caine, Gary Oldman, Aaron Eckhart. R.: Christopher Nolan **21.00** A sötét lovag – Felemelkedés – Amerikai–angol akciófilm – R.: Christopher Nolan **0.25** Kolibrikód – Amerikai–angol akciófilm

FILM MANIA

8.20 Rövidzárlat – Amerikai vígjáték **10.20** A hatalom árnyékában – Amerikai filmdráma **12.20** Vásott szülők – Amerikai vígjáték – Fsz.: Keanu Reeves, Steve Martin. R.: Ron Howard **14.50** A másik Boleyn lány – Angol romantikus filmdráma – Fsz.: Natalie Portman, Scarlett Johansson. R.: Justin Chadwick **17.15** Vikingek csatája – Kanadai sci-fi akciófilm – Fsz.: Boyd Jenny, Smith Harry Lister. R.: Todor Chapkanov **18.55** Herkules és a tűzkarika – Amerikai–új-zélandi film – Fsz.: Anthony Quinn, Kevin Sorbo. R.: Doug Lefler **21.00** Fordítsd oda a másik orcádat is – Olasz–francia akcióvígjáték – Fsz.: Bud Spencer, Terence Hill. R.: Franco Rossi **22.45** Pénzhamisítók – Német krimi – R.: Stefan Ruzowitzky

AMC

7.10 Farkasokkal táncoló – Amerikai kalandfilm **10.50** Beépülve: Az Escobar ügy – Amerikai krimi **13.20** Egy gyilkos agya – Amerikai–holland–angol–finn akciófilm – Fsz.: LL Cool J, Val Kilmer. R.: Renny Harlin **15.20** Kaktusz Jack – Amerikai akcióvígjáték – Fsz.: Arnold Schwarzenegger, Kirk Douglas. R.: Hal Needham **17.10** A majmok bolygója II. – Amerikai fantasztikus kalandfilm – Fsz.: James Franciscus, Kim Hunter. R.: Ted Post **19.10** A titkok könyvtára, 3. – A Júdás-kehely átka – Amerikai kalandfilm – Fsz.: Bruce Davidson, Noah Wyle. R.: Jonathan Frakes **21.00** Torrente, 3. – A védelmező – Spanyol filmvígjáték – R.: Santiago Segura **22.45** A falka – Amerikai thriller

DUNA

6.00 Híradó
6.30 Nemzeti sporthíradó
6.35 Időjárás-jelentés
6.45 Álmok álmodói (ism.)
6.50 Rondó
7.15 Kárpát-medence (ism.)
7.35 A Nagyok (ism.)
8.05 Önök kérték! (ism.)
8.35 Család-barát beharangozó
8.38 Gorillák stresszhelyzetben
9.30 Család-barát
10.01 Egy perc híradó
10.02 Időjárás-jelentés
10.03 Mavi szerelme – Török tévéfilmsorozat, I., 281/115. (ism.)
10.55 Család-barát
11.55 Petőfi nyomában – a költő visszatér
12.00 Déli harangszó
12.01 Híradó
12.35 Nemzeti sporthíradó
12.45 Időjárás-jelentés
12.55 Álmok álmodói (ism.)
13.00 Hölgyek paradicsoma – Olasz tévéfilmsorozat, III., 180/110.
13.45 Almárium
14.20 A világ egy terített asztal
14.45 Almárium
15.35 Időjárás-jelentés
15.40 Önök kérték!
16.05 Ridikül
16.55 Almárium
17.25 Őrzők – Takarékos konyha
17.50 SzerencsePerc (ism.)
18.00 Híradó
18.25 Nemzeti sporthíradó
18.35 Időjárás-jelentés
18.45 Álmok álmodói
18.50 Mavi szerelme – Török tévéfilmsorozat, I., 281/116.
19.43 Mindennapi (ism.)
19.44 Don Matteo, X., 26/3.
20.50 Mansfeld – Magyar filmdráma
23.00 Magyar rekviem – Magyar filmdráma – Fsz.: Andorai Péter, Bezerédi Zoltán, Cserhalmi György, Eperjes Károly, Gazdag Tibor, Hans. R.: Makk Károly
0.35 Kenó
0.45 Magyar világ (ism.)
1.10 Álmok álmodói
1.20 Isztambuli menyasszony – Török tévéfilmsorozat, I., 51/25.
2.15 Ricciardi nyomoz – Olasz bűnügyi tévéfilmsorozat, I., 6/2.
4.05 Ridikül (ism.)

DUNA WORLD

5.55 Multiverzum (ism.)
6.25 Kárpát-medence (ism.)
6.45 Kék bolygó – Környezet- és klímavédelmi magazin (ism.)
7.05 Mindennapi (ism.)
7.10 Időjárás-jelentés
7.13 Almárium (ism.)
8.10 Élő népzene
9.10 Jó ebédhez szól a nóta
10.05 Itthon vagy!
10.30 Vers (ism.)
10.33 Katolikus Krónika (ism.)
10.55 Isten kezében
11.30 Amerikai komédia – Magyar tévéjáték
13.00 Híradó
13.20 Időjárás-jelentés
13.25 Rondó (ism.)
13.55 Kárpát-medence (ism.)
14.25 Magyarország ma (ism.)
14.50 Multiverzum (ism.)
15.25 Duna 30 (ism.)
16.25 Család-barát (ism.)
17.20 Időjárás-jelentés
17.30 Hogy volt?!
18.30 Önök kérték! (ism.)
19.00 Jó ebédhez szól a nóta (ism.)
20.00 Beugró – Felkészültek? Mert mi nem!
21.00 Híradó
21.20 Időjárás-jelentés
21.22 V4 Híradó
21.35 Álmok álmodói (ism.)
21.40 Ridikül (ism.)
22.35 Szabadság tér '89
23.25 Szerelmes földrajz
23.55 Hagyaték
0.30 Szép hazánk, Magyarország!
0.35 Vers
0.37 Hetedhét kaland (ism.)
0.45 M2 matricák
0.55 Himnusz
1.00 Egy perc híradó (ism.)
1.01 Időjárás-jelentés
1.05 Angol nyelvű hírek (ism.)
1.10 A Stomfay család – Magyar tévéjáték (ism.)
2.45 Amerikai komédia – Magyar tévéjáték (ism.)
4.10 Ridikül (ism.)
5.00 Híradó (ism.)
5.17 Angol nyelvű hírek (ism.)
5.20 Német nyelvű hírek (ism.)
5.23 Orosz nyelvű hírek (ism.)
5.25 Kínai nyelvű hírek (ism.)
5.30 Édes anyanyelvünk

M1

7.00 Híradó **7.33–8.33** Ma reggel **8.33–12.50** Ma délelőtt; Benne: **9.00** Híradó **9.30** Hírek **10.00** Híradó **10.30** Hírek **10.33** Magyarország ma – Magazin **11.00** Híradó **11.20** Időjárás **11.22** Most történik **11.30** Hírek **11.33** Itthon vagy! **12.00** Déli harangszó **12.01** Híradó **12.45** Időjárás **13.00** Híradó **12.50–17.50** Ma délután; Benne: **13.00** Híradó **13.20** Időjárás-jelentés **13.30** Hírek **14.00** Híradó **14.20** Időjárás-jelentés **14.30** Hírek **14.33** Magyar gazda – Agrármagazin (ism.) **15.00** Híradó **15.20** Időjárás-jelentés **15.30** Hírek **15.33** Magyarország ma – Magazin (ism.) **16.00** Híradó **16.30** Hírek **16.33** Unió27 (ism.) **17.00** Híradó **17.30** Hírek **17.45** Agenda (ism.) **17.50–21.50** Ma este; Benne: **18.00** Híradó **18.35** Időjárás-jelentés **19.00** Hírek **19.30** Híradó **21.00** Híradó **21.22** V4 Híradó **21.30** Világhíradó **22.00** Híradó **22.40–24.00** Ma éjjel; Benne: **23.00** Híradó **23.15** Angol nyelvű hírek **23.18** Német nyelvű hírek **23.20** Orosz nyelvű hírek **23.25** Kínai nyelvű hírek **23.30** Világhíradó **24.00** Himnusz **0.02** Záróhíradó

M4 SPORT

4.55 Tollaslabda – Szingapúr Open (ism.) **7.05** Skipper (ism.) **7.35** Nemzeti sporthíradó **7.45** Bringasport (ism.) **8.05** Női kosárlabda Európa-bajnokság – Törökország–Szerbia (ism.) **10.00** Női kosárlabda Európa-bajnokság – Szlovákia–Magyarország mérkőzés (ism.) **12.00** Női kosárlabda Európa-bajnokság – Magyarország–Törökország mérkőzés (élő) **14.15** Atlétika – Gyémánt Liga. Oslo (ism.) **16.25** MTK **17.00** Nemzeti sporthíradó **17.10** Vízilabda-magazin (ism.) **17.25** Női kosárlabda Európa-bajnokság – Magyarország–Törökország (ism.) **19.25** Forma–1 – Kanadai Nagydíj, 1. szabadedzés (élő) **20.45** Női kosárlabda Európa-bajnokság – Szerbia–Szlovákia (élő). Benne: Nemzeti sporthíradó **22.30** Bokszutca **23.00** Forma–1 – Kanadai Nagydíj, 2. szabadedzés (élő) **0.10** FIFA U20-as labdarúgó-vb – Bronzmérkőzés (ism.)

M2

6.35 Bing **6.45** Ütemmutató **6.48** Super Wings – A szárnyalók **7.00** Pán Péter legújabb kalandjai **7.25** Alvin és a mókusok **8.00 Nils Holgersson**

csodálatos utazása 8.25 Heidi **8.50** Geronimo Stilton **9.15** Paddington kalandjai **9.40** Maja, a méhecske **10.05** Ricky Zoom – Robogj, Ricky! **10.20** Dzsungelbanda – Mentés indul! **10.30** Musi-Musi és a gombácskák **10.45** Sebaj Tóbiás **10.50** Frakk, a macskák réme **10.55** Stop! Közlekedj okosan! **11.00** A nagy ho-ho-ho-horgász **11.10** A kockásfülű nyúl **11.20** Világ-mesék **11.25** A kis pingvin kalandjai **11.35** Breki, a világjáró **11.45** Bobby és Bill **12.00** Gortimer Gibbon nem hétköznapi kalandjai **12.20** Pat, a kutya **12.25** Vic, a viking **12.50** M2 matricák – Baltazár-bazár **12.55** Bogyó és Babóca **13.00** Merülj, Olly merülj! **13.25** Sissi hercegnő kalandjai **13.55** Szőrmókok – a legjobb ovis barátaid **14.00** Postás Pat **14.20** Limb-lomb, a kincses sziget **14.40** Bob, a mester **14.55** Zoom, a fehér delfin **15.20** Merülj, Olly merülj! **15.45** Gyerekversek **15.49** Hetedhét kaland **16.00** Varázslatos hercegkisasszonyok **16.05** A dzsungel könyve **16.30** Heidi **16.55** 44 csacska macska **17.15** Szómiszó **17.20** Geronimo Stilton **17.45** Ricky Zoom **17.55** Kalózka és Kapitány kalandjai **18.10** Paddington kalandjai **18.35** Sissi hercegnő kalandjai **19.05** Alvin és a mókusok **19.40** Edmond és Lucy **19.50** Hetedhét kaland

M2 PETŐFI

20.10 Friss **20.40** Magas és Mély **21.15** A38 Archív **22.15** A38 BESZTOF

MAGYAR KATOLIKUS RÁDIÓ

Budapest 102,1 MHz,
és további tizenkilenc városban.
Hírek minden egész órakor

5.34 Napi evangélium – felolvassa: Varga László **5.40** A Vatikáni Rádió magyar nyelvű műsora – a tegnap esti adás ismétlése **6.00** Harangszó **6.05** Szentek, szent életű emberek **6.15** Benső végtelen – Laudato Si. Ferenc pápa: Áldott légy kezdetű enciklikájából Kékesi Enikő olvas fel, 45/13. **6.30** Hírtükör **6.50** Múltidéző **6.52** Reggeli ima **7.00 Szentmise közvetítése Budapestről, a városmajori Jézus Szíve-plébániatemplomból 7.50** Jegyzet – Jávor Béla olvassa fel írását **8.08** Madárvárta **8.17** Világújság **8.42** Pillanatfelvétel **8.50** Műsorajánló **9.04** Messzelátó – turisztikai magazin **10.08** Madárvárta (ism.) **10.20** Műsorajánló **10.30** Varázsdoboz – mesés irodalom **11.04** Hangoló **12.00** Harangszó **12.01 Úrangyala-imádság 12.08** Napi evangélium (ism.) **12.10** A Vatikáni Rádió magyar nyelvű műsora – a tegnap esti adás ismétlése **12.30** Guzsalyas – népzenei műsor **13.04** Arcok és sorsok – fejezetek a magyar katolikus egyház életéből (ism.) **13.30** Kerengő – külpolitikai beszélgetések (ism.) **14.04** Zenepavilon **14.30** Rádiós regénytár – Az új földesúr. Jókai Mór regényéből Konrád Antal olvas fel, 25/5. **15.04** Akvarell – kulturális paletta **15.50** Műsorajánló **16.04** Blende **16.30** Találkozásaim – Juhász Előd műsora **17.04** Kerengő – közéleti beszélgetések **17.30** Kerengő – közéleti beszélgetések **18.04** Mester-fogás **18.30** Hírtükör **18.50** Múltidéző (ism.) **19.00** Harangszó **19.01 Rózsafüzér-imádság 19.35** Varázsdoboz – mesés irodalom (ism.) **20.04** Miért szeretem? – vallomások irodalomról, művekről, szerzőkről **20.17** Jegyzet (ism.) **20.30** Hangoló **21.04** Napi evangélium (ism.) **21.08** A Vatikáni Rádió magyar nyelvű műsora **21.30** Rádiós regénytár – Az új földesúr. Jókai Mór regényéből Konrád Antal olvas fel, 25/5. (ism.) **22.04** Vendég-oldal – válogatás a Szent István Rádió műsorából **23.00** Mester-fogás (ism.) **23.30** Hangoló **0.03** Angyalok citeráján – vers éjfél után **0.30–5.30** Ismétlések

KOSSUTH RÁDIÓ

4.00 „Hajnali" népzene korán kelőknek **4.25** Rákóczi induló **4.30** Határok nélkül **5.00** Hajnal-táj **5.55** Napi ima **6.00** Jó reggelt, Magyarország! **9.05** Napközben **11.00** Krónika **11.05** A hely **11.30** Vendég a háznál **11.55** Harangszöveg **12.00** Déli harangszó az értényi Szent Márton római katolikus templomból **12.01** Déli krónika **12.35** Nemzeti sportkrónika **12.50** Vízállásjelentés **13.00** Krónika **13.05** Ütköző **13.30** Az Úr közel – a Baptista Egyház félórája **14.00** Krónika **14.05** Szép remények **14.30** Felfedező – a gazdaságról **15.00** Krónika **15.10** Trend-idők **15.25** Édes anyanyelvünk **15.30** Kalendárium **16.00** Krónika **16.05** Közlekedés **16.10** Jó napot, Magyarország! **17.20** Nemzeti sportkrónika **17.55** Közlekedés **18.00** Krónika **18.00** Határok nélkül **18.30** A nap kérdése **19.00** Krónika **19.05** Az este **19.30** Nagyok **20.00** Krónika **20.10** Esti mese **20.25** Vers napról napra **20.30** Hungarikumok **20.35** Regényes történelem **21.00** Krónika **21.05** Rádiószínház kulissza **21.30** Temesi Ferenc: Apám **22.00** Krónika **22.30** Sportvilág **23.00** Krónika **23.05** Ütköző **23.35** A hely **24.00** Himnusz; Hírösszefoglaló **0.10** Vendég a háznál **0.35** Az este **1.00** Nagyok **1.30** Szép remények **2.00** Kalendárium **2.25** Felfedező – a gazdaságról **3.00** A nap kérdése

BARTÓK RÁDIÓ

6.05 Muzsikáló reggel **9.05** Muzsikáló délelőtt **11.30** Énekelj velünk! **12.00** Hírek **12.05** Népzene – Sebő **12.35** Henry Purcell: Óda Szent Cecília napjára Ea.: Kalafszky Adriána (szoprán), William Towers (kontratenor), Gál József (tenor), Melkovics Zoltán, Hámori Szabolcs (basszus), Magyar Rádió Énekkara és Szimfonikus Zenekara, vez.: Pad Zoltán (Szilágyi Dezső téri református templom, 2021. április 30.) **13.30** A Nemzeti Filharmonikus Zenekar hangversenye. Vez.: Hontvári Gábor. Km.: Stefan Dohr (kürt), 1. Richard Strauss: a) Don Juan – szimfonikus költemény op 20, b) Esz-dúr kürtverseny op 11/1 (Dohr), ráadás: Olivier Messiaen: A canyonoktól a csillagokig – Csillagközi hívás no. 6 (ea.: Dohr), 2. Johannes Brahms: II. szimfónia op. 73 **15.00** Hírek **15.05** Muzsikáló délután **16.00** Kapcsoljuk a Bartók Béla Nemzeti Hangversenytermet. Budapesti Wagner-napok. Művészeti vezető: Fischer Ádám. Richard Wagner: A walkür. Háromfelvonásos opera. Szövegét a zeneszerző írta. Vez.: Fischer Ádám. Ea.: Magyar Rádió Énekkara, Budapesti Stúdió kórus (karig.: Strausz Kálmán), Magyar Rádió Szimfonikus Zenekara. Rendező: Hartmut Schörghofer **22.00** Súgólyuk **23.00** Jazzlegendák. Mongo Santamaria és Zenekarának felvételeiből **23.55** Szózat **24.00** Notturno

MÁRIA RÁDIÓ

Földfelszínen: 88,8 MHz (Budapest) 98,9 MHz (Gyál), 106,3 MHz (Monor), 91,7 MHz (Pécel), műholdon: DIGI és UPC szolgáltatók, IPTV-hálózaton: T-Home és Invitel szolgáltatók, internet: www.mariaradio.hu

0.00 Boldogasszony anyánk **0.05 Örvendetes rózsafüzér 0.45** Hitvalló **1.10** Sorstársak **1.55** Ne féljetek! **2.00** Ceferino ház **2.55** Igéző **3.00** Az irgalmasság órája **3.15** Egyszerű szavak **3.30** Boldogan élnek, amíg... **4.15** Hitünk és életünk **5.00 Világosság rózsafüzér 5.40** Isten velünk **5.44** Abba Pater **5.55** Hírpercek **6.00** Zsolozsma – reggeli dicséret **6.32** Hírek a Vatikánból **6.52** Ima a beteg gyermekekért **6.57** Hírpercek **7.02** Igéző **7.05** Napindító – reggeli magazinműsor Fülöp Ákos atyával és Németh Zsuzsával **8.25** A mi rádiónk hírei **8.30** Aktuális **8.55** Hírpercek **9.00 Szentmise – erdélyi Mária Rádió kápolnája 9.45** Enciklikák **9.50** Nézőpont **9.55** Hírpercek **10.00** Hitünk és életünk **10.40** Hírpercek **10.50** Magyar Nagyasszonyok **11.25** Zsolozsma – olvasmányos és napközi imaóra **11.55** Hírpercek **12.00 Úrangyala 12.02** Műsorismertetés **12.15 Fájdalmas rózsafüzér 12.55** Hírpercek **13.00** Örök ige **13.10** Isten velünk **13.15** Lelkiségi irodalom **13.25** Szövetség az életért **13.55** Hírpercek **14.00** A nap evangéliuma **14.15** Jóhírek **14.30** Napi útravaló **14.45** Hírpercek **14.50** Imalánc **15.00** Az irgalmasság órája **15.15 Dicsőséges rózsafüzér 15.55** Hírpercek **16.00** Hitvalló **16.25** Hírpercek **16.30** Egyszerű szavak **16.35** Hazafelé **17.15** Aktuális **17.55** Hírpercek **18.00** Családegyház **18.50** Igéző **18.55** Hírpercek **19.00** Zsolozsma – esti dicséret **19.25** Isten jelenlétében **19.45** Hírpercek **19.55** Ráhangoló **20.00** Kiáltás – ima a nemzetért kegyhelyekről **20.16** Szólj be a papnak! **20.55** Hírpercek **21.05** Aktuális **21.55** Hírpercek **22.00** Élet-kérdések **22.50** Nézőpont **22.55** Hírpercek **23.00** Hírek a Vatikánból **23.20** Imaóra

APOSTOL

Kábel: DIGI (Budapest), Magyar Telekom
Online adás: www.apostoltv.hu

7.20 Belső gerinctorna **7.32** Zsolozsma **8.00 Szentmise 9.00** Rózsafüzér **9.35**, **19.05**, **22.45** Általános kihallgatás Rómából **10.30** Lelkesít-Ő **11.25** Szeretetlánc **11.40** Nyitott szemmel – Verbiták Magyarországon **12.00** Imamaraton – Szűz Mária székesegyház, Ausztrália **12.50** Hírek **13.05** Szentségimádás **14.00** Lélekemelő Károly atyával **15.00** Keresztút **15.40** Ferenc pápa üzenete Rómából **16.00** Lelkesít-Ő (ism.) **17.00 Szentmise 18.00** Rózsafüzér **18.35** Gyereksarok **20.00** Nyitott szemmel (ism.) **20.30** Budai híradó **20.45** Mária köszöntő **21.30** Párbeszéd az emberért (ism.) **22.30** Zsolozsma **23.35** Képújság

Szent István Rádió

5.00 Napköszöntő **7.00 Szentmise 7.35** Szentek, szent életű emberek **8.15** Játék **9.05, 22.10** Közélet **10.05** Zöld hullám **10.30** Az erdő fohásza (ism.) **11.05** Könyvtári barangolás (ism.) **11.30**, **23.05** Vatikáni Rádió**12.05** Egyházi hírek **12.15** Evangélium; Szólj, Uram! **13.05** Évezredek asztalánál (ism.) **13.40** Népzenei kincstár **14.05** Merítés **15.00** Az irgalmasság órája **15.15** Fausztina nővér naplója **15.30, 23.25** Hitvalló **16.05** Kívánságműsor **16.30** Iránytű **17.00** Regionális hírek **17.15** Kora esti hírmondó **17.40** Sporthírek **18.00 Rózsafüzér 18.35** Közelkép **19.05** Könyv-jelző **19.35** Esti mese **19.50** A lélek szava (ism.) **20.05** Líceumi krónika **20.35** Gaudete (ism.) **21.05** Kultúrkör (ism.)

Európa Rádió
europaradio.hu

6.00 Hírek **6.20** Nem csak kenyérrel él az ember **6.30** Rövidhírek **6.40** Napindító **7.00** Régió krónika **7.00–9.00** Kontinentális reggeli **9.00** Hírek **9.10** Kitekintő **10.00** Hírek **10.10** Európa Szalon **11.00** Hírek **11.10** Hangadó **12.00** Régió krónika **12.15** Mindennapi irodalom (ism.) **13.00** Hírek **13.10** Aréna **14.00** Hírek **14.10** Határtalan **15.00–17.00** Svédasztal **16.30** Régió krónika **17.00** Hírek **17.10** Kitekintő **18.00** Hírek **18.10** Európa Szalon (ism.) **19.00** Régió krónika **19.30** Esti nyugalom **20.00** Hírek **20.10** Hangadó (ism.) **21.00** Hírek **21.10** Mindennapi irodalom **22.00** Hírek **22.10** Zenesáv

EWTN

0.30, 5.00 Vatikáni Rádió **1.00** Bábel Balázs érsek hittanórája **5.20** Napi gondolatok az evangéliumról **6.00** Angelica anya tanítása **7.00 Szentmise** (élő) **7.35** Audiencia **8.00** Vatikáni Rádió **8.30 Szentmise** (élő) **9.10** Délelőtt **10.00** Diakónusszentelés a veszprémi Szent Mihály Főszékesegyházból (élő) **11.25** Hebdomada Papae **11.30** A konyha angyala **12.00 Úrangyala 12.05 Szentmise 13.40** Vatikáni Rádió **14.00** EWTN Daily Mass (élő) **15.00** Az Isteni Irgalmasság rózsafüzér (élő) **15.30** Audiencia **16.00** Rosarium **16.40** Venite Adoremus (élő) **17.00 Szentmise 18.00** Via Crucis **19.30** EWTN Hírnök **20.00 Szentmise 20.35** Szeretve szeretni **21.00** Apel (élő) **22.20** Délelőtt (ism.)

hírTV

5.00 Háború Ukrajnában (ism.) **5.30** Napi aktuális (ism.) **6.00** Napi aktuális (ism.) **6.30** Napi aktuális (ism.) **6.50** Napindító **7.00** Híradó **8.00** Napindító **9.30** Napindító + **10.00** Televíziós vásárlás **11.00** Vetítő **12.00** Híradó **13.00** Háború Ukrajnában **14.00** Vezércikk – Olvasunk a sorok között (ism.) **15.00** Híradó **15.30** Paláver **17.00** Híradó **17.30** Radar **18.30** Híradó **19.20** Napi aktuális **20.00** Napi aktuális **20.30** Napi aktuális **21.10** Vezércikk – Olvasunk a sorok között **22.15** Híradó **23.10** Napi aktuális (ism.) **23.30** Napi aktuális (ism.) **24.00** Radar (ism.) **1.00** Hazahúzó **2.00** Televíziós vásárlás **3.00** Vetítő (ism.) **4.00** Vezércikk – Olvasunk a sorok között (ism.) **4.40** Svenk (ism.)

M5

8.55 Tőkéczki és Takaró: történelem és irodalom **9.20** Magyar történelmi arcképcsarnok **9.35** MC – Magyarok Cselekedetei **9.50** Koronás sas, 172–173. (ism.) **10.40** A mediterrán erdők története **11.30** Boszorkányos állatvilág **12.25** Szlovákia felfedezése **13.15** Játszani kell – Magyar romantikus film **15.05** Szabadság tér '56 **15.55** A Nagyok **16.25** Koronás sas **17.30** Ön is tudja? – műveltségi vetélkedő **17.55** Petőfi 200 – Vers **18.00** Librettó **18.45** Agenda **19.00** Csehország madártávlatból **19.30** Kritika **20.00** Ez itt a kérdés **21.00** Kontúr – Ternovszky Béla, rajzfilmrendező **21.50** Macskafogó – Magyar–kanadai rajzfilm **23.30** Szenvedély – Magyar játékfilm **1.35** Agenda (ism.)

Ha alamizsnát adsz a rászorulónak, ne légy nagyra vele: csak igazságosan cselekedtél.
Páduai Szent Antal

A NAP MŰSORA

Duna Tv – 23.00

Magyar rekviem

Magyar filmdráma (1990) • Hét ember vár saját kivégzésére 1958 Budapestjének legkomorabb épületében. Nem is lehetnének különbözőbbek: egyikük értelmiségi, másikuk munkás, harmadikuk katona, de van köztük meglett öregember és csibész diák is.

Egyedül bűnük közös: így vagy úgy részt vettek abban a két évvel azelőtti eseménysorban, amit a megtorló diktatúra „októberi sajnálatos eseményeknek" nevez. S míg a kádári Magyarország a Balatont élvezi a nyári forróságban, ők a dicstelen halállal, a megalázó temetéssel (arccal lefelé, moslékos hordó mellé) és a teljes feledéssel néznek szembe. Makk Károly példázatfilmje a lehető legkorábbi lehetséges pillanatban rögzíti '56 magyar tragédiáját – s küzd annak feledése ellen. **(PaksaB)**

Sport 1

6.00 Televíziós vásárlás **7.30** Labdarúgás – Bajnokok Ligája-magazin (ism.) **8.00** Trash Talk – Amerikai sportmagazin (ism.) **9.00** Harmadik félidő-extra – Férfi kézilabda BL, Final Four, előzetes (ism.) **10.00** Televíziós vásárlás **11.00** Labdarúgás – Serie A, idényösszefoglaló (ism.) **12.00** Darts, 2. nap, World Cup of Darts, Frankfurt (élő) **16.00** Kékek **6.30** Csillagok között – UEFA BL-magazin (élő) **18.00** Harmadik félidő-extra – Férfi kézilabda BL, Final Four, előzetes (élő) **19.00** Darts, 2. nap, World Cup of Darts, Frankfurt (élő) **23.00** NBA – NBA, playoff, döntő, 6. mérkőzés (ism.) **2.00** Ökölvívás – Profi gála, Las Vegas, Devin Haney–Vaszil Lomacsenko (ism.)

SPEKTRUM

6.00 A világ ikonikus hídjai, 3. **7.05** Történelmi pillanatok, 14. **7.10** Vonatra fel! Kalandozások a Föld körül, 5/2. **8.05** A vademberek Ben Foglelal, 8/4. **9.05** Tiltott zónák, 5. **10.05** Élet a fagypont alatt, 8/1. **11.05** A vademberek Ben Fogle-lal, 8/4. **12.05** A világ ikonikus hídjai, 3. **13.05** Tiltott zónák, 5. **14.05** Vonatra fel! Kalandozások a Föld körül, 5/3. **15.00** Élet a fagypont alatt, 8/1. **16.00** Jégmasinák, 5. **17.00** Beépített főnök – Amerika, 5/5. **18.00** Tiltott zónák, 6. **19.00** A vademberek Ben Fogle-lal, 9/4. **20.00** Élet a fagypont alatt, 8/2. **21.00** A Franco-diktatúra, 4. **22.05** A KGB története, 3. **23.10** A maffia asszonyai, 2. **0.10** 18 kerékkel Vietnámban, 6.

NATIONAL GEOGRAPHIC

8.00 Drogfogások a repülőtéren: Utazás a börtönbe **9.00** Bekasztlizva külföldön **10.00** Reptérórás: Dubai **11.00** Légikatasztrófák **12.00** A Harmadik Birodalom építményei **13.00** Elhagyott építmények **14.00** Egyiptom elveszett kincsei – Kleopátra nyomában **15.00** Szigorúan titkos: UFO-projektek – Szovjet titkok **16.00** Drogfogások a repülőtéren – Belső vizsgálat **17.00** Bekasztlizva külföldön – Kiruccanás a börtönbe **18.00** Kokainreptér: Róma – Drog-bankjegyek **19.00**, **19.30** Tényleg így készül?! **20.00** A Harmadik Birodalom építményei – Védelmi vonalak **21.00** Szigorúan titkos: UFO-projektek – A leleplezés után **22.00** Mars: Egy nap a vörös bolygón

tv paprika

8.00 Street Kitchen **8.30** Dóra a piacon **9.00**, **16.45**, **20.45** Jamie lefőzi Olaszországot **10.00** Sütimester – Krémek krémje **11.00** Sütimester **12.15** Street Kitchen **12.45** Havas Dóra: Álmaim cukrászdája **13.15** Luca olasz konyhája **13.45** Húst hússal **14.15** Tom Kerridge barbecue kajái **14.45**, **15.15** Jó szakács, rossz szakács **15.45** Minden ízében egészség **16.15** David Rocco: Az otthon ízei **17.45** Hugh mesterhármasa **18.15** Húst hússal **18.45** Tom Kerridge barbecue kajái **19.15** Luca olasz konyhája **19.45** A főzés öröme **21.45** Sütimester – Krémek krémje **22.45** Sütimester **24.00** Csokimennyország **0.30** Alma Obregon desszertjei **1.00** A főzés öröme

3 Plus

8.00 Agymenők – Amerikai vígjátéksorozat, 2–4. **9.20** Dawson és a haverok – Amerikai vígjátéksorozat, 3/22. **10.15** Dawson és a haverok – Amerikai vígjátéksorozat, 3/23. **11.10** Brigi és Brúnó – Magyar szituációs komédia, 1. **11.50** Troll a konyhában – Magyar kulináris vetélkedő **13.10** Doktor Murphy – Amerikai sorozat, 5/12. **14.05** Doktor Murphy – Amerikai sorozat, 5/13. **15.00** Doktor House – Amerikai sorozat, 3/6. **16.00** Doktor House – Amerikai sorozat, 3/7. **17.00** A rejtély – Amerikai thrillersorozat, 3/14–15. **19.00** Észbontók, 4–5. **21.00** Hotel Transylvania, 2.: Ahol még mindig szörnyen jó – Amerikai családi animációs film **22.50** Tintin kalandjai – Amerikai–új-zélandi kalandfilm

RTL KLUB

6.00 Reggeli **9.00** Doktor Murphy – Amerikai filmsorozat, 5/15. **10.00** Teleshop **10.30** Nevess csak! **10.35** Perzselő szenvedélyek – Török filmsorozat, 10. **11.25** Az örökség ára – Török filmsorozat, 133. **12.25** Fókusz (ism.) **13.35** Anyák gyöngye, 5/6. Tesó a semmiből **13.55** Anyák gyöngye, 5/7. A jövőről egy szót se! **14.25** Halálos fegyver – Amerikai akciovígjátéksorozat, 2/8. Maffiózó reggelire **15.40** A mentalista – Amerikai krimisorozat, 4/14. Vérvörös bor **16.50** Oltári csajok – Magyar filmsorozat, 19. **18.00** RTL Híradó – Esti kiadás (élő) **18.55** Fókusz **20.00** Tippelj és vidd el!, 25. **21.35** A mi kis falunk – Magyar vígjátéksorozat, 4/15. **22.55** RTL Híradó – Késő esti kiadás

tv2.hu

5.00 Családi titkok **6.15** Mokka – Reggeli magazin **8.45** Mokkacino – Reggeli magazin **9.40** Teleshop **11.20** Csapdába csalva – Német realitysorozat **12.00** Tények délben **12.30** Walker, a texasi kopó, 12. Egy kis áldás **13.30** A sors keze – Mexikói sorozat, 65. Az utolsó szög a koporsóba **14.35** Háborgó szívek, 70. Szóljon most, vagy hallgasson örökre **15.40** Testvérek – Török sorozat, 101. **16.45** A sors útvesztői, 56. **18.00** Tények **18.45** Tények Plusz **19.50** Szerencsekerék – Szórakoztató műsor **21.40** A nagy Ő – Szórakoztató reality **23.20** Újratervezés – Magyar Magazin, 5. **0.20** Tények Extra **0.55** A hegyimentők – Német akciósorozat, 1. **2.00** Walker, a texasi kopó, 12. (ism.)

Film+

7.40 Meseautó – Magyar vígjáték **9.40** Zöld darázs – Amerikai akciófilm **11.55** Éjféli látomás – Amerikai–görög akciófilm **14.20** Klónok – Amerikai thriller – Fsz.: Keanu Reeves, Alice Eve, Thomas Middleditch, John Ortiz. R.: Jeffrey Nachmanoff **16.25** A legsötétebb óra – Amerikai akciófilm – Fsz.: Emile Hirsch, Max Minghella, Olivia Thirlby. R.: Chris Gorak **18.15** Valerian és az ezer bolygó városa – Francia-belga–német–amerikai kalandfilm – Fsz.: Dane DeHaan, Cara Delevingne, Clive Owen, Rihanna. R.: Luc Besson **21.00** Zöld Lámpás – Amerikai akciófilm – Fsz.: Ryan Reynolds, Tim Robbins, Peter Sarsgaard. R.: Martin Campbell **23.20** Bloodshot – Amerikai akciófilm

FILM MANIA

8.25 Vikingek csatája – Kanadai sci-fi akciófilm **10.15** Hangok a falból – Amerikai–olasz misztikus thriller – Fsz.: Emilia Clarke, Marton Csokas. R.: Eric D. Howell **12.05** A fülenincs nyúl, 2. – Német romantikus vígjáték – Fsz.: Annika Blendl, Tom Beck. R.: Til Schweiger **14.35** A doboz – Amerikai thriller – Fsz.: Cameron Diaz, James Marsden. R.: Richard Kelly **16.50** A harcos – Amerikai életrajzi dráma – Fsz.: Amy Adams, Christian Bale, Mark Wahlberg. R.: David O. Russell **19.10** A nagy vakáció – Francia–olasz vígjáték – R.: Jean Girault **21.00** G.I. Jane – Amerikai akciófilm – Fsz.: Demi Moore, Viggo Mortensen. R.: Ridley Scott **23.25** Kelepce – Amerikai krimi – R.: Stefan Ruzowitzky

AMC

8.40 Üldözési mánia – Amerikai–kanadai vígjáték **10.50** Kaktusz Jack – Amerikai akcióvígjáték – R.: Hal Needham **12.40** Kutyám, Jerry Lee, 2. – Amerikai akcióvígjáték – Fsz.: James Belushi, Tucci Christine. R.: T. Charles Kanganis **14.25** Mortdecai – Amerikai vígjáték – Fsz.: Gwyneth Paltrow, Johnny Depp. R.: David Koepp **16.30** A hatodik napon – Amerikai–kanadai akciófilm – Fsz.: Arnold Schwarzenegger, Michael Rapaport. R.: Roger Spottiswoode **18.55** Tökéletes hang – Amerikai zenés vígjáték – Fsz.: Anna Kendrick, Brittany Snow. R.: Jason Moore **21.00** Asterix az Olimpián – Belga vígjáték – R.: Frederic Forestier **23.15** Tökéletes célpont – Amerikai akciófilm

DUNA

6.00 Híradó
6.30 Nemzeti sporthíradó
6.35 Időjárás-jelentés
6.50 Magyar Krónika (ism.)
7.20 Hazajáró (ism.)
7.55 Itthon vagy! (ism.)
8.25 Divat & dizájn
8.50 Noé barátai
9.20 A magyar zene története
9.55 Egy perc híradó
9.57 Időjárás-jelentés
10.00 Nyár '23
12.00 Déli harangszó
12.01 Híradó
12.35 Nemzeti sporthíradó
12.45 Időjárás-jelentés
12.55 Jó ebédhez szól a nóta (ism.)
13.20 Álmok álmodói
13.35 Ízőrzők – Tihany (ism.)
14.00 Főmenü mini
14.10 Itthon vagy!
14.30 Szép hazánk, Magyarország!
14.35 Békekötés után – Amerikai filmdráma
15.50 Egy perc híradó
15.53 Időjárás-jelentés
15.54 A vádlott vádló – Magyar dokumentumfilm
16.45 Álmok álmodói
17.00 Főmenü
17.50 Petőfi nyomában – a költő visszatér
18.00 Híradó
18.25 Nemzeti sporthíradó
18.35 Időjárás-jelentés
18.40 SzerencsePerc
18.45 Szerencse Szombat
19.40 Petőfi Zenei Díj – Díjátadó gála
21.20 Senki sem tökéletes – Francia filmvígjáték – Fsz.: Catherine Deneuve, Gérard Depardieu, Guillaume de Tonquédec, Chantal Ladesou, Grégoire Ludig, Françoise Lépine. R.: Florence Quentin
22.55 Kenó
22.58 Időjárás-jelentés
23.00 A rózsa neve – Francia–német–olasz játékfilm
1.10 Isztambuli menyasszony – Török tévéfilmsorozat, I., 51/26.
1.55 Ricciardi nyomoz, I., 6/3.
3.35 Divat & dizájn
4.00 Noé barátai
4.30 Magyar Krónika – Mézeskalács

DUNA WORLD

5.55 Magyar gazda – A hazai agrárium képekben, számokban, ízekben (ism.)
6.20 Unió27 – Európai uniós magazin (ism.)
6.40 Itthon vagy! (ism.)
7.00 Időjárás-jelentés
7.05 Opera Café (ism.)
7.35 Promenád (ism.)
8.05 Rejtélyes XX. század (ism.)
8.35 Evangélium (ism.)
9.05 Novum (ism.)
9.40 Multiverzum (ism.)
10.10 Hogy volt?! (ism.)
11.10 Öt kontinens (ism.)
11.45 Három sárkány – Magyar filmvígjáték
13.00 Híradó
13.20 Időjárás-jelentés
13.25 Múlt és jelen – Gulyás László beszélgetése Kasziba István röplabdaedzővel
13.54 Világraszóló győzelmeink – Magyar dokumentumfilm-sorozat, 15/9. Prokopp Sándor – hadipuska – Stockholm, 1912.
14.00 M4 SPORT+
22.00 Világraszóló győzelmeink – Magyar dokumentumfilm-sorozat, 15/10.
22.05 Fábry (ism.)
23.35 Dokuzóna (ism.)
0.30 Magyar világ (ism.)
0.55 Himnusz
1.00 Híradó (ism.)
1.15 Időjárás-jelentés
1.20 Angol nyelvű hírek (ism.)
1.30 Agapé (ism.)
2.20 Szép hazánk, Magyarország!
2.25 Halálügyész – Magyar tévéfilm – Fsz.: R. Kárpáti Péter, Farkas Dénes, Nagy Katica, Gazsó György, Rátóti Zoltán, Czakó Máté, Kőrösi András, Illyés Barna. R.: Novák Tamás
3.40 Álmok álmodói
3.45 Három sárkány – Magyar filmvígjáték (ism.)
5.00 Híradó (ism.)
5.15 Időjárás-jelentés
5.17 Angol nyelvű hírek (ism.)
5.20 Német nyelvű hírek (ism.)
5.23 Orosz nyelvű hírek (ism.)
5.25 Kínai nyelvű hírek (ism.)
5.30 Édes anyanyelvünk
5.35 Itthon vagy!

M1

7.00 Híradó **7.33–8.33** Ma reggel **8.33–12.50** Ma délelőtt; Benne: **9.00** Híradó **9.30** Hírek **10.00** Híradó **10.30** Hírek **10.33** Esély **11.00** Híradó **11.20** Időjárás **11.22** Most történik **11.30** Hírek **11.33** Világ **12.00** Déli harangszó **12.01** Híradó **12.45** Időjárás **13.00** Híradó **12.50–17.50** Ma délután; Benne: **13.00** Híradó **13.20** Időjárás-jelentés **13.30** Hírek **14.00** Híradó **14.20** Időjárás-jelentés **14.30** Hírek **14.33 Élő egyház** – Egyházi magazin (ism.) **15.00** Híradó **15.20** Időjárás-jelentés **15.30** Hírek **15.33** Summa – Gazdasági magazin **16.00** Híradó **16.30** Hírek **16.33** Világ – Világpolitikai magazin (ism.) **17.00** Híradó **17.30** Hírek **17.45** Agenda **17.50–21.50** Ma este; Benne: **18.00** Híradó **18.35** Időjárás-jelentés **19.00** Hírek **19.30** Híradó **21.00** Híradó **21.22** V4 Híradó **21.30** Világhíradó **22.00** Híradó **22.40–24.00** Ma éjjel; Benne: **23.00** Híradó **23.15** Angol nyelvű hírek **23.18** Német nyelvű hírek **23.20** Orosz nyelvű hírek **23.25** Kínai nyelvű hírek **23.30** Világhíradó **24.00** Himnusz **0.02** Záróhíradó

M4 SPORT

4.45 Női kosárlabda Eb – Szlovákia–Magyarország (ism.) **6.35** Napos Oldal (ism.) **7.05** DVSC (ism.) **7.35** MTK (ism.) **8.05** Szabadidő **8.35** Bringasport **8.55** Atlétika – Gyémánt Liga – Oslo (ism.) **11.05** Kékek **11.30** Bokszutca (ism.) **12.05** UEFA Európa Liga- és Európa Konferencia Liga-magazin (ism.) **13.00** Női kosárlabda Európa-bajnokság – Magyarország–Törökország mérkőzés (ism.) **15.00** Női kosárlabda Európa-bajnokság – Szerbia–Szlovákia (ism.) **17.00** Felvezető műsor **18.00** UEFA Európa-bajnoki selejtező – Montenegró–Magyarország mérkőzés (élő) **20.00** Értékelő műsor **20.40** Forma–1 – Kanadai Nagydíj, 3. szabadedzés (felv.) **21.45** M4 Sport Stúdió **22.00** Forma–1 – Kanadai Nagydíj – Időmérő edzés (élő) **23.15** M4 Sport Stúdió **23.30** UEFA Európa-bajnoki selejtező – Montenegró–Magyarország (ism.)

M2

5.00 Sebaj Tóbiás **5.05 Frakk, a macskák réme** **5.10** Mesélj nekem! **5.20** A nagy ho-ho-ho-horgász **5.30** A kockásfülű nyúl **5.35** Noddy Játékvárosban **5.50** Számoljunk Paulával **6.10** Franklin **6.35** Szikra történetei **7.00** Szómiszó **7.05** Pipp és Polli **7.15** Rosie világa **7.35** Charley az iskolában **7.45** PöttömMag Tilda **7.50** Doodleboo **8.00** M2 matricák – Igaz vagy hamis? **8.05** Egy kupac kufli **8.15** Sam, a tűzoltó **8.35** Tatonka történetei **9.05** Láng és a szuperverdák **9.30** Gus, az icipici lovag **9.50** Múmin-völgyi kalandok **10.15** Alvin és a mókusok **10.40** Egyszer volt, hol nem volt... Volt egyszer az ötlet **11.10** Pocoyo **11.15** M2 matricák **11.20** Albert felfedezőúton **11.35** Leo, az ifjú vadőr **12.00** Dronix csapat **12.25** Nova család az űrben **12.45** Miraculous – Katicabogár és Fekete Macska kalandjai **13.10** Spirou és Fantasio 2 **13.55** Ernest és Célestine **14.10** Rókus és Rézi **14.20** Yakari **14.35** Pat, a kutya **14.50** A vitéz szabólegény **15.50** Chuggington pályaudvar **16.00** Sam, a tűzoltó **16.25** Láng és a szuperverdák **16.50** Gus, az icipici lovag **17.15** Múmin-völgyi kalandok **17.40** Alvin és a mókusok **18.05** Alice Miranda – A karácsonyi bál **19.25** Ütemmutató **19.30** Summer és Todd vidám tanyája

M2 PETŐFI

19.40 Petőfi Zenei Díj – Díjátadó gála (ism.) **21.20** Petőfi Zenei Díj – Az év zenekarának koncertje **22.20** Főpróba **22.50** Be Massive Horizon **24.00** Elektrip **2.30** Főpróba (ism.) **3.00** A38 Archív (ism.)

MAGYAR KATOLIKUS RÁDIÓ

Budapest 102,1 MHz,
és további tizenkilenc városban.
Hírek minden egész órakor

5.34 Napi evangélium – felolvassa: Varga László **5.40** A Vatikáni Rádió magyar nyelvű műsora – a tegnap esti adás ismétlése **6.00** Harangszó **6.05** Szentek, szent életű emberek **6.15** Benső végtelen – Laudato Si. Ferenc pápa: Áldott légy kezdetű enciklikájából Kékesi Enikő olvas fel, 45/14. **6.30** Hírtükör **6.50** Múltidéző **6.52** Reggeli ima **7.00 Szentmise közvetítése Budapestről, a városmajori Jézus Szíve-plébániatemplomból** **7.43** Perikópa – elmélkedés a vasárnapi szentleckéről **7.50** Jegyzet – Jánosi Dalma olvassa fel írását **8.08** Reggeli riport **8.17** Egyházi lapszemle **8.30** Varázsdoboz – mesés irodalom **9.04** Kép a tükörben? **9.30** Kárpáti apró **10.04** Iránytű **11.04** Hangoló **12.00** Harangszó **12.01 Úrangyala-imádság** **12.08** Napi evangélium (ism.) **12.10** A Vatikáni Rádió magyar nyelvű műsora – a tegnap esti adás ismétlése **12.30** Guzsalyas – népzenei műsor **13.04** Nyelvédesanyánk – anyanyelvi rovat **13.30** Trezor – válogatás rádiónk archívumából **14.04** Asztali áldás – gasztronómiai magazinműsor **14.30** Rádiós regénytár – Az új földesúr. Jókai Mór regényéből Konrád Antal olvas fel, 25/6. **15.04** Meghívó – kulturális magazin **16.04** „Itt az írás, forgassátok!" – Lázár Csaba szépirodalmi félórája **16.30** OMCE-magazin – az Országos Magyar Cecília Egyesület műsora **17.04** Házimuzsika a Délibáb utcában – házigazda: Juhász Előd **18.04** Vidékjáró magazin **18.30** Hírtükör **18.50** Múltidéző (ism.) **19.00** Harangszó **19.01 Rózsafüzér-imádság** **19.35** Varázsdoboz – mesés irodalom (ism.) **20.04** A héten történt – közéleti elemző műsor **21.04** Napi evangélium (ism.) **21.08** A Vatikáni Rádió magyar nyelvű műsora **21.30** Rádiós regénytár – Az új földesúr. Jókai Mór regényéből Konrád Antal olvas fel, 25/6. (ism.) **22.04** Vendég-oldal – válogatás a Szent István Rádió műsorából **23.00** Vidékjáró magazin (ism.) **23.30** Hangoló **0.03** Angyalok citeráján – vers éjfél után **0.30–5.30** Ismétlések

KOSSUTH RÁDIÓ

4.00 „Hajnali" népzene korán kelőknek **4.25** Rákóczi induló **4.30** Határok nélkül **5.00** Hajnal-táj **5.55** Napi ima **6.00** Szombat reggel **8.30** V4 – Visegrádi Négyek **9.05** Kabarématiné **9.30** Szellem a fazékból **10.00** Krónika **10.05** Országjáró – szombat délelőtt **11.55** Harangszöveg **12.00** Déli harangszó a tihanyi Szűz Mária és Szent Ányos Bencés Apátságból **12.01** Déli krónika **12.35** Nemzeti sportkrónika **12.50** Vízállásjelentés **13.00** Krónika **13.05** Jó ebédhez szól a nóta! **13.30** Kabaré **14.25** Kabarélexikon **14.30** Országjáró – szombat délután **17.20** Nemzeti sportkrónika **17.55** Közlekedés **18.00** Krónika **18.00** Határok nélkül **18.30** Népzene határok nélkül **19.00** Krónika **19.05** Örökzöld **20.00** Krónika **20.10** Esti mese **20.25** Vers napról napra **20.30** Jelenlét – romák és a közélet **21.00** Krónika **21.05** Sportvilág+ **21.30** Temesi Ferenc: Apám **22.00** Krónika **22.30** Sportvilág **23.00** Krónika **23.05** Kabaré **24.00** Himnusz; Hírösszefoglaló **0.10** Országjáró – válogatás **1.00** Berta Zsolt: Recept – Zónaregények **2.00** Nagyítás **2.30** Korkóstoló **3.00** Szellem a fazékból **3.30** Irodalmi újság

BARTÓK RÁDIÓ

6.05 Hang-fogó **9.30 Musica Sacra** **10.00** Súgólyuk **11.00** Mesterek órája **12.00** Hírek **12.05** Cine-java – a legjobb filmzenék **12.35** Ton Koopman (orgona) hangversenye **13.35** A Danubia Ifjúsági Szimfonikus Zenekar hangversenye. Vez.: Héja Domonkos. Km.: Lencsés Lajos (oboa, angolkürt), Szabó Rozália (fuvola), 1. Franz Schubert: Rosamunda – nyitány, 2. Kodály Zoltán: Epigrammák (Lencsés), 3. Arthur Honegger: Kamarakoncert fuvolára, angolkürtre és vonószenekarra (Szabó, Lencsés), 4. Robert Schumann: III. (Rajnai) szimfónia, ráadás: Franz Schubert: V. szimfónia – Menuetto **15.00** Hírek **15.05** Egy zenemű – több előadás **16.00** Kapcsoljuk a Bartók Béla Nemzeti Hangversenytermet. Budapesti Wagner-napok. Richard Wagner: Siegfried. Háromfelvonásos opera. Szövegét a zeneszerző írta. Vez.: Fischer Ádám. Ea.: Magyar Rádió Énekkara (karig.: Pad Zoltán), Budapesti Stúdió kórus (karig.: Strausz Kálmán), Magyar Rádió Szimfonikus Zenekara. Rendező: Hartmut Schörghofer **22.09** A Budapesti Fesztiválzenekar művészeinek hangversenye, 1. Franz Schubert: Szerenád D. 957/4 (Major Tamás, Szabó Péter), 2. August Klughardt: Fúvósötös op.79 **22.37** Klasszikus és dzsessz Oláh Kálmán és Oláh Krisztián szóló- és négykezes zongoraestje **23.55** Szózat **24.00** Notturno

MÁRIA RÁDIÓ

Földfelszínen: 88,8 MHz (Budapest) 98,9 MHz (Gyál), 106,3 MHz (Monor), 91,7 MHz (Pécel), műholdon: DIGI és UPC szolgáltatók, IPTV-hálózaton: T-Home és Invitel szolgáltatók, internet: www.mariaradio.hu

0.00 Boldogasszony anyánk **0.05 Fájdalmas rózsafüzér** **0.45** Hitvalló **1.10** Isten szeret téged **1.55** Ne féljetek! **2.00** Szombat esti beszélgetés **2.55** Igéző **3.00** Az irgalmasság órája **3.15** Egyszerű szavak **3.30** Hozzád száll a dal **4.15** Hitünk és életünk **5.00 Dicsőséges rózsafüzér** **5.40** Isten velünk **5.44** Abba Pater **5.55**, **6.57**, **8.55**, **9.55** Hírpercek **6.00**, **11.25**, **19.00**, **23.40** Zsolozsma **6.32** Hírek a Vatikánból **6.52** Ima a beteg gyermekekért **7.02** Igéző **7.05** Napindító **8.25** A mi rádiónk hírei **8.30** Otthon a családban **9.00** Megújulás **9.45** Enciklikák **9.50** Nézőpont **10.00** Hitünk és életünk **10.40** Hírpercek **11.00** Reformáció és katolikus megújulás **11.55** Hírpercek **12.00 Úrangyala** **12.02** Misorsimertetés **12.15 Örvendetes rózsafüzér** **12.55** Hírpercek **13.00** Örök ige **13.10** Isten velünk **13.15** Lelkiségi irodalom **13.25** Inter arma caritas **13.55** Hírpercek **14.00** Perikópa – Jelenits István Szentírás-magyarázata **14.15** Litánia **14.25** Nézőpont **14.45** Hírpercek **14.50** Imalánc **15.00** Az irgalmasság órája **15.15 Világosság rózsafüzér** **15.55** Hírpercek **16.00** Tanúságtétel **16.25** Hírek a Vatikánból **16.45** Hírpercek **16.50** Körkép **17.00** Aktuális **17.35** Mégis szeretni **17.55** Hírpercek **18.00 Szentmise – Budapest XII., Felső-Krisztinavárosi Keresztelő Szent János-templom** **18.55** Hírpercek **19.25** Ilyeneké a mennyek országa **19.45** Hírpercek **19.55** Ráhangoló **20.00** Kiáltás **20.16** A mi családunk **20.55** Hírpercek **21.05** Szombat esti beszélgetés **21.40** Keresztény gondolkodás az újkorban **21.55** Hírpercek **22.00** Arcok, sorsok, történetek **22.50** Nézőpont **22.55** Hírpercek **23.00** Hírek a Vatikánból **23.20** Az igazság szabaddá tesz **23.55** Hírpercek

APOSTOL

7.20 Belső gerinctorna – Benvin Sebastian atyával **7.32, 22.30** Zsolozsma **8.00, 17.00 Szentmise 8.45**, **17.45** Rózsafüzér **9.20, 19.05** Eucharisztikus kongresszus – NEK 2020 **10.30**, **21.30** Tükörkép **11.30** Katekézis (ism.) **12.00** Imamaraton – Washingtoni Szeplőtelen Fogantatás-bazilika, Egyesült Államok **12.50** Hírek **13.05** Szentségimádás **14.00** Igeforrás – Bábel Balázs műsora **15.00** Irgalmasság órája **15.30** Képújság **16.00** Összhang **16.30** Ferencesek – Szerdahelyi Csongor műsora (ism.) **18.20** Gyereksarok **18.50** Homília **20.15** Színe előtt remeg a föld (ism.) **20.45** Budai hét **21.00** Mária köszöntő **22.45** Válogatás a Szent István Televízió műsorából (ism.) **23.35** Képújság

Szent István Rádió

5.00 Napköszöntő **7.00 Szentmise 7.35** Szentek, szent életű emberek **8.10** Reggeli beszélgetés **9.05** Itt élünk **10.00 Papszentelési szentmise 12.05** Egyházi hírek **12.20** Evangélium; Szólj, Uram! **12.40** Névnap; Kalendárium **13.05** Déli muzsika **14.05** Líceumi krónika (ism.) **14.35** Gaudete (ism.) **15.05** Zöld hullám (ism.) **15.30** Ökumené **16.05** Kávéház **17.00** Hírek **17.15** Sporthírek **17.30** Kapcsolj rá! **18.00 Rózsafüzér 18.35** Hét nap **19.15** Könyvek könyve **19.40** Esti mese **20.10** Beszélő könyvek **20.35** Szerzetesek félórája (ism.) **21.10** Krisztus-kereszt az erdőn (ism.) **21.35** Kérem a következőt! (ism.) **22.05** Egymás közt (ism.) **23.05** Vatikáni Rádió **23.20** Zenei összeállítás

EUROPA RÁDIÓ europaradio.hu

6.00 Hírek **6.20** Nem csak kenyérrel él az ember **6.30** Rövidhírek **6.40** Napindító **7.00, 12.00, 16.30** Régió krónika **7.00–9.00** Kontinentális reggeli **9.00** Hírek **9.10** Nomád **10.00** Hírek **10.10** Mozaik (ism.) **11.00** Hírek **11.10** Találkozások (ism.) **12.15** Mindennapi irodalom (ism.) **13.00** Hírek **13.10** Aréna **14.00** Hírek **14.10** Határtalan **15.00–17.00** Svédasztal **17.00** Hírek **17.10** Művészbejáró (ism.) **18.00** Hírek **18.10** Katolikus kitekintő **19.00** Régió krónika **19.30** Esti nyugalom **20.00** Hírek **20.10** Ismerjük meg egymást! (ism.) **21.00** Hírek **21.10** Mindennapi irodalom **22.00** Hírek **22.10** Zenesáv

EWTN

0.30 Vatikáni Rádió magyar adása **1.00** Mohai Gábor és vendége **5.00** Vatikáni Rádió magyar adása **5.20** Napi gondolatok az evangéliumról **6.00** A Szent István Televízió műsora **7.00 Szentmise** (élő) **7.35** Audiencia **8.00** Vatikáni Rádió **8.30 Szentmise** (élő) **9.00** Udvardy György veszprémi érsek tanítása **12.40** Médiamissziós műsor **13.40** Vatikáni Rádió magyar adása **14.00** EWTN Daily Mass (élő) **15.00** Az Isteni Irgalmasság rózsafüzér – Mária nap Bercelről **17.00** Diakónusszentelés (ism) **16.00** Rosarium – Mária nap **19.00** Vaticano **19.30** EWTN Hírnök – hiteles, aktuális, katolikus **20.00 Szentmise 21.00** Częstochowai Apel (élő) **22.00** Délelőtt (ism.)

hírTV

5.00 Vezércikk – Olvasunk a sorok között (ism.) **6.00** Vezércikk – Olvasunk a sorok között (ism.) **7.00** Híradó **8.00** Sajtóklub (ism.) **9.00** Háború Ukrajnában (ism.) **10.00** Televíziós vásárlás **11.00** Vetítő **12.00** Híradó **13.00** Célpont (ism.) **14.30** Vezércikk – Olvasunk a sorok között (ism.) **15.00** Híradó **15.30** Paláver **17.00** Híradó **17.30** Szélesvásznú történelem – Égigérő fű **18.30** Híradó **19.10** Égigérő fű – Magyar játékfilm (ism.) **21.10** Politikai hobbista **22.15** Híradó **22.50** Svenk **23.10** Globál **24.00** Radar ráadás **1.00** Hazahúzó **2.00** Televíziós vásárlás **3.00** Vetítő (ism.): Az orvosok hercege – Boldog Batthyány-Strattmann László **4.00** Politikai hobbista (ism.) **4.40** Európai híradó

M5

8.50 Zárványidő – Szilágyi István-portré **9.45** Álmok álmodói **9.55** Koronás sas (ism.) **10.50** Álmok álmodói **11.05** Jó tudni! **12.05** Jövő-Időben **12.15** Expedíciók Steve Backshall-lel **13.10** Csehország madártávlatból (ism.) **13.45** Szerelmes földrajz (ism.) **14.25** Csodadoktor – Magyar tévéfilm **15.20** Egy perc híradó **15.30** A román megszállás **16.35** Lépten-nyomon geológia – A Kárpát-medence tűzhányói **17.10** Magyar nők **17.40** Kontúr **18.30** Rivalda – Összefoglaló a Színházi Olimpia eseményeiről **18.45** Agenda **19.00** Arisztokraták, 3. **19.45** Szarka Tamás: „Állnak az órák" **20.00** M5 História **20.50** Boléro-remix tánckoncert **22.10** Ismerős Arcok-koncert **23.30** Macskafogó – Magyar–kanadai rajzfilm

Az élet lélegzete a Szentlélek kegyelme, és amikor Isten a lélek arcába adagolja, nem kétséges, hogy a lélek halálból életre kel.
Páduai Szent Antal

A NAP MŰSORA

M5 – 13.45

Szerelmes földrajz – Hűvösvölgyi Ildikó

Magyar ismeretterjesztő magazin (2011) • *„Mindenemet magammal hordozom" – zenés keresztutak:* a műsor alcíme sokatmondó. A Budapesten született Kossuth-díjas színművész, Hűvösvölgyi Ildikó életének legfontosabb helyszíneit járhatjuk be a Gugger-hegytől a hűség városáig. A főváros sok szempontból kiemelt helyet foglal el a művész szívében. A Nyugati pályaudvar, a Körönd, a Madách Színház, a Zeneakadémia, a Pesti Broadway mellett a Bartók Béla Konzervatórium is fontos, hiszen Hűvösvölgyi Ildikó ott érettségizett 1971-ben zongora–ének szakon, s később tanított is az iskolában. Nem lehet kihagyni Sopront sem, s nem csak a barátságos házak, a kanyargós utcák, méltóságteljes templomok miatt. A **Soproni Petőfi Színház** meghatározó helyszín, ahol a színművész sok emlékezetes alakítást nyújtott; nem véletlen, hogy a színház örökös tagjai közé is beválasztották. **(gá)**

Sport 1

8.30 Csillagok között – UEFA BL-magazin (ism.) **10.00** Televíziós vásárlás **11.00** Tempó-magazin **11.30** Baseball – MLB Plays of the Week, 10. **12.00** Tájfutás – Bükkszentkereszt Nagydíj (ism.) **12.30** Harmadik félidő-extra – Férfi kézilabda BL, Final Four, előzetes (ism.) **13.30** Harmadik félidő-extra – Férfi kézilabda BL, Final Four, előzetes (ism.) **14.30** Kézilabda – BL, férfiak, Final Four, 1. elődöntő, Magdeburg–Barcelona (élő) **17.15** Kékek (ism.) **17.45** Kézilabda – BL, férfiak, Final Four, 2. elődöntő, PSG–Kielce (élő) **20.00** Labdarúgás – BL, 2022–2023, idényösszefoglaló **21.00** Alley-Oop – A TV NBA-magazinja, 2023/36. (élő) **22.00** Póker WPT, Season XIX, 2023, 26/5. (ism.)

SPEKTRUM

6.00 18 kerékkel Amerikában, 6–7. **7.55** Álomautók testközelből, 1. **9.00** A világ ikonikus szállodái, 4. **10.00** Vadregényes túrák, 3/3. **11.00** Beépített főnök – Amerika, 11/1. **11.55** Beépített főnök – Amerika, 11/2. **13.00** Opálvadászok, 2/12. **14.00** Élet a fagypont alatt, 7/10. **15.00** A vademberek Ben Fogle-lal, 9/1. **16.00** A világ ikonikus szállodái, 2/8. **17.00** II. Erzsébet és Károly herceg **18.00** II. Erzsébet és miniszterelnökei **19.00** Kódolt katasztrófák, 5. **20.00** II. világháború – Út a győzelemig, 3. **21.05** Túl a Földön, 5. **22.10** Légikatasztrófák nyomában, 3/3. **23.15** Gyilkos nemzet, 2/3. **0.05** Határtalan drogháborúk, 3/2. **0.30** Határtalan drogháborúk, 3/3. **0.55** II. világháború – Út a győzelemig, 3.

NATIONAL GEOGRAPHIC

8.00 A történelem műhelyei **8.30** A történelem műhelyei **9.00** A történelem műhelyei **9.30** A történelem műhelyei **10.00** Európa a magasból **11.00** Európa a magasból – Magyarország **12.00**, **13.00** Európa a magasból **14.00, 14.30** Tényleg így készül?! **15.00** Tényleg így készül?! – Muffin és paradicsom **15.30** Tényleg így készül?! – Bagel és répa **16.00** Tonhal-csaták – A tenger betege **17.00** Tonhal-csaták – Halból is megárt a sok **18.00** Ausztrália a magasból – Tasmania **19.00** Éttermek a világ végén – Maine: Újítók és tradíciók **20.00** Szigorúan titkos: UFO-projektek – Fedőneve: Aurora **21.00** USA és Kína: Titánok harca – Büszkeség és szégyen **22.00** Drogháborúk

TV paprika

8.00 Termelőtől a tányérig Havas Dórával **8.30**, **11.30** Anna Olson alkalmi süteményei **9.00**, **10.15** Sütimester **12.00** Jamie Oliver: Együtt **13.00** Jamie egytálételei **13.30** Jamie egytálételei **14.00** Főzésre hangolva **15.00** James Martin: Kalandozások Amerikában **16.00** Termelőtől a tányérig Havas Dórával **16.30** Termelőtől a tányérig Havas Dórával **17.00** A világ késsel-villával **17.30** Jamie egytálételei **18.00** Jamie egytálételei **18.30** Főzésre hangolva **19.30** Az angol vidék konyhája **20.45** Az ízek útján az Egyesült Államokban **22.00** Anna Olson alkalmi süteményei **22.30** Jamie Oliver: Együtt **23.30** James Martin: Kalandozások Amerikában **0.30** A világ késsel-villával

3 Plus

6.30 Két pasi – meg egy kicsi – Amerikai vígjátéksorozat, 1–3. **8.00** Agymenők – Amerikai vígjátéksorozat, 10/24. **8.25** Agymenők – Amerikai vígjátéksorozat, 1–2. **9.20** Ide süss! Legédesebb pillanatok – Magyar gasztronómiai műsor, 3–4. **11.20** Doktor House – Amerikai sorozat, 5/15. **12.20** Doktor House – Amerikai sorozat, 5/16. **13.15** Doktor House – Amerikai sorozat, 5/17–18. **15.15** Libabőr – Amerikai kalandfilm **17.20** Libabőr, 2. – Hullajó Halloween – Ausztrál–amerikai családi kalandfilm **19.05** Hotel Transylvania, 2.: Ahol még mindig szörnyen jó – Amerikai animációs film **21.00** Hotel Transylvania, 3. – Szörnyen rémes vakáció – Amerikai animációs film **23.00** Stuart Little kisegér – Német–amerikai vígjáték

RTL KLUB

6.30 Kölyökklub **9.00** Kaliforniába jöttem – Amerikai vígjátéksorozat, 3. Ujjé, a klubban de jó! **9.25** Kaliforniába jöttem, 4. Nem a disznó teszi a pásztort **9.55** Egyik kutya, másik eb, 14. **11.20** Brandmánia **12.00** Autogram **12.45** Isten belájkolt – Amerikai filmsorozat, 2/18. Csak a zene **13.55** Isten belájkolt – Amerikai filmsorozat, 2/19. A szökevény **15.05** Batman visszatér – Amerikai akciófilm **18.00** RTL Híradó – Esti kiadás (élő) **19.00** Fókusz Plusz **20.00** A mi kis falunk – Magyar vígjátéksorozat, 7/19. A lánykérés **21.20** Apaság – Amerikai vígjáték **23.25** Pokémon – Pikachu, a detektív – Amerikai–japán animációs kalandvígjáték **1.40** CSI: Miami helyszínelők – Amerikai krimisorozat, 5/19.

tv2.hu

8.15 Timon és Pumbaa – Amerikai rajzfilmsorozat **8.40** Kacsamesék – Amerikai animációs sorozat **9.05** A gumimacik – Amerikai animációs sorozat **9.30** Balu kapitány kalandja **10.00** Trendmánia **10.40** Innovátor **11.15** Nagyító **11.55** Poggyász **12.30** Értékteremtők **13.10** Csapdába csalva **13.45** Downton Abbey – Angol filmdráma **16.20** Columbo: Matt két lépésben – Amerikai krimi **18.00** Tények **18.55** Tények Plusz **20.00** Indiana Jones és a végzet temploma – Amerikai kalandfilm – Fsz.: Harrison Ford, Kate Capshaw, Dan Aykroyd, Jonathan Ke Quan, Amrish Puri, Philip Stone, Roshan Seth. R.: Steven Spielberg **22.35** A biztonság záloga – Amerikai akciófilm

Film+

8.00 Télbratyó – Amerikai vígjáték **10.15** Hazárd megye lordjai: Irány Hollywood! – Amerikai akcióvígjáték **12.00** Alvin és a mókusok, 3. – Amerikai családi vígjáték **13.50** Spionfióka – Amerikai akcióvígjáték **15.45** Charlie angyalai, 2.: Teljes gázzal – Amerikai akcióvígjáték **17.55** Godzilla, 2. – A szörnyek királya – Amerikai–japán akciókalandfilm – Fsz.: Kyle Chandler, Vera Farmiga, Millie Bobby Brown, Ken Watanabe. R.: Michael Dougherty **20.30** Godzilla Kong ellen – Amerikai akciókalandfilm – Fsz.: Alexander Skarsgård, Millie Bobby Brown, Rebecca Hall, Brian Tyree Henry, Shun Oguri. R.: Adam Wingard **23.00** Az – Második fejezet – Amerikai–kanadai horrorfilm

FILM MANIA

8.35 Spirit – A sikító város – Amerikai akciófilm **10.35** Fordítsd oda a másik orcádat is – Olasz–francia akcióvígjáték **12.30** A titkok könyvtára, 2. – A visszatérés Salamon kincséhez – Amerikai kalandfilm – R.: Jonathan Frakes **14.30** Tenenbaum, a háziátok – Amerikai vígjáték – Fsz.: Gene Hackman, Gwyneth Paltrow. R.: Wes Anderson **16.45** Rakoncátlan célpont – Angol–francia akcióvígjáték – Fsz.: Bill Nighy, Emily Blunt. R.: Jonathan Lynn **18.40** A másik Boleyn lány – Angol romantikus filmdráma – R.: Justin Chadwick **21.00** Káposztaleves – Francia filmvígjáték – Fsz.: Louis de Funes, Jean Carmet. R.: Jean Girault **22.55** Farkasok birodalma – Francia akciófilm

AMC

9.45 Herkules legendája – Amerikai akciófilm – Fsz.: Kellan Lutz, Scott Adkins. R.: Renny Harlin **11.40** Asterix az Olimpián – Belga vígjáték – Fsz.: Clovis Cornillac, Gérard Depardieu. R.: Frederic Forestier **14.05** Fantomas visszatér – Francia–olasz vígjáték – Fsz.: Mylène Demongeot, Louis de Funes, Jean Marais. R.: André Hunebelle **16.10** Brian élete – Angol vígjáték – Fsz.: Graham Chapman, John Cleese. R.: Terry Jones **18.05** Jákob rabbi kalandjai – Francia–olasz vígjáték – R.: Gérard Oury **20.00** Az acélember – Amerikai–kanadai fantasztikus akciófilm – Fsz.: Amy Adams, Henry Cavill. R.: Zack Snyder **22.35** Halálos kitérő – Amerikai–német horror – R.: Rob Schmidt

DUNA

6.00 Híradó
6.30 Nemzeti sporthíradó
6.50 Családi kör (ism.)
7.45 Főmenü – miniprogram
7.55 Álmok álmodói
8.00 Neked szól!
8.05 Világ-Vallás
8.20, 8.55, 9.35, 9.57 Mindennapi
8.21 De őszintén!
8.30 Isten kezében
9.00 Lét-Ige – protestáns magazin
9.25 Örvényben
9.40 Agapé mini
9.43 Jó embert keresünk!
9.58 Templomaink
10.00 Katolikus Krónika
10.28 Szép hazánk, Magyarország!
10.30 Rome Reports
10.50 Mindennapi (ism.)
10.55 Templomaink
11.00 Ünnepi Te Deum szentmise közvetítése a pestszentlőrinci Szűz Mária Szeplőtelen Szíve-templomból
12.00 Déli harangszó
12.01 Híradó
12.35 Nemzeti sporthíradó
12.55 Jó ebédhez szól a nóta
13.25 Ízőrzők
14.00 Itthon vagy!
14.25 Hyppolit, a lakáj – Magyar filmvígjáték
15.45 Egy perc híradó
15.47 Édes anyanyelvünk (ism.)
16.00 Hatoslottó sorsolás
16.05 Hogy volt?!
17.00 SzerencsePerc (ism.)
17.05 Zenés Önök kérték válogatás
17.25 Borbás Marcsi szakácskönyve
17.50 Petőfi nyomában
18.00 Híradó
18.25 Nemzeti sporthíradó
18.45 Családi kör
19.45 Magyarország, szeretlek!
21.00 Felkészülés meghatározatlan ideig tartó együttlétre – Magyar romantikus dráma
22.35 Kenó
22.40 Az elefánt és a pillangó – Belga dráma
0.05 Isztambuli menyasszony I., 51/27.
0.55 Ricciardi nyomoz I., 6/4.
2.35 Hogy volt?!
3.30 Divat & dizájn
4.00 Noé barátai

DUNA WORLD

5.55 Magyar világ (ism.)
6.20 Élő egyház (ism.)
6.45 Esély – Fogyatékkal élőkről szóló magazin (ism.)
7.05 Időjárás-jelentés
7.10 Világ (ism.)
7.35 Noé barátai (ism.)
8.05 Kontúr (ism.)
8.50 Ízőrzők (ism.)
9.25 Borbás Marcsi szakácskönyve (ism.)
10.00 Főmenü
10.55 Magyar világ (ism.)
11.30 Hazajáró – Alsó-vízmellék – Kis-Küküllő szívében (ism.)
12.00 Nyugtalan vér – Magyar dokumentumfilm
13.00 Híradó
13.20 Időjárás-jelentés
13.23 Székely vágta 2023
14.24 Világraszóló győzelmeink – Magyar dokumentumfilm-sorozat, 15/11. Fuchs Jenő – kard – Stockholm, 1912
14.30 M4 SPORT+
23.30 Világraszóló győzelmeink – Magyar dokumentumfilm-sorozat, 15/12. Halasy Gyula – agyaggalamb-lövészet, egyéni – Párizs, 1924.
23.35 A Nagyok (ism.)
0.05 Hogy volt?! – Kulisszatitkok (ism.)
0.55 Himnusz
1.00 Híradó (ism.)
1.15 Időjárás-jelentés
1.20 Angol nyelvű hírek (ism.)
1.25 MMA-portré – A vízre írt név – In memoriam Tandori Dezső (ism.)
2.20 Hyppolit, a lakáj – Magyar filmvígjáték (ism.)
3.40 Magyar történelmi arcképcsarnok – Magyar ismeretterjesztő sorozat. Kempelen Farkas (1734–1804)
4.05 Nyugtalan vér – Magyar dokumentumfilm (ism.)
5.00 Híradó (ism.)
5.15 Időjárás-jelentés
5.17 Angol nyelvű hírek (ism.)
5.20 Német nyelvű hírek (ism.)
5.23 Orosz nyelvű hírek (ism.)
5.25 Kínai nyelvű hírek (ism.)
5.30 Édes anyanyelvünk
5.35 Itthon vagy!

M1

7.00 Híradó **7.33–8.33** Ma reggel **8.33–12.50** Ma délelőtt; Benne: **9.00** Híradó **9.30** Hírek **10.00** Híradó **10.30** Hírek **10.33** Summa – Gazdasági magazin (ism.) **11.00** Híradó **11.20** Időjárás **11.22** Most történik **11.30** Hírek **11.33** Család'23 – Magazin **12.00** Déli harangszó **12.01** Híradó **12.45** Időjárás **13.00** Híradó **12.50–17.50** Ma délután; Benne: **13.00** Híradó **13.20** Időjárás-jelentés **13.30** Hírek **14.00** Híradó **14.20** Időjárás-jelentés **14.30** Hírek **14.33** Család'23 – Magazin (ism.) **15.00** Híradó **15.20** Időjárás-jelentés **15.30** Hírek **15.33** Kárpát-medence **16.00** Híradó **16.30** Hírek **16.33** Magyarország ma – Magazin (ism.) **17.00** Híradó **17.30** Hírek **17.45** Agenda **17.50–21.50** Ma este; Benne: **18.00** Híradó **18.35** Időjárás-jelentés **19.00** Hírek **19.30** Híradó **21.00** Híradó **21.22** V4 Híradó **21.30** Világhíradó **22.00** Híradó **22.40–24.00** Ma éjjel; Benne: **23.00** Híradó **23.15** Angol nyelvű hírek **23.18** Német nyelvű hírek **23.20** Orosz nyelvű hírek **23.25** Kínai nyelvű hírek **23.30** Világhíradó **24.00** Himnusz **0.02** Záróhíradó

M4 SPORT

5.05 Női kosárlabda Európa-bajnokság – Magyarország–Törökország mérkőzés (ism.) **7.00** Tollaslabda – Indonéz Open (élő) **12.00** Bringasport (ism.) **12.20** Kékek (ism.) **12.45** UEFA Európa-bajnoki selejtező – Montenegró–Magyarország mérkőzés (ism.) **14.45** Női kosárlabda Európa-bajnokság – Magyarország–Szerbia (élő) **17.00** UEFA Bajnokok Ligája magazin **17.35** Forma–1 – Kanadai Nagydíj – Időmérő edzés (ism.) **19.00** Forma–1 – Kanadai Nagydíj – Pilótaparádé (felv.) **19.30** M4 Sport Stúdió – Forma–1 **20.00** Forma–1–Futam – Kanadai Nagydíj (élő) **22.00** M4 Sport Stúdió – Forma–1 **22.15** Női kosárlabda Európa-bajnokság – Törökország–Szlovákia mérkőzés (felv.) **0.10** Labdarúgó-mérkőzés (ism.) **2.00** Strandröplabda mérkőzés (ism.) **3.00** DVSC (ism.) **3.25** Napos Oldal (ism.) **3.55** Szabadidő (ism.)

M2

5.00 Sebaj Tóbiás **5.05** M2 matricák – Igaz vagy hamis? **5.10** Frakk, a macskák réme **5.20** A nagy ho-ho-ho-horgász **5.30** A kockásfülű nyúl **5.35** Noddy Játékvárosban **5.50** Számoljunk Paulával **6.10** Csűrcsavarosdi **6.35** Szikra történetei **7.05** Pipp és Polli **7.10** Agi Bagi **7.35** PöttömMag Tilda **7.50** Doodleboo **7.55** Irány a színpad! **8.05** Egy kupac kufli **8.15** Sam, a tűzoltó **8.35 Tatonka történetei 9.05** Láng és a szuperverdák **9.30** Gus, az icipici lovag **9.50** Múmin-völgyi kalandok **10.15** Alvin és a mókusok **10.40** Egyszer volt, hol nem volt... Volt egyszer az ötlet **11.10** Pocoyo **11.15** M2 matricák – Igaz vagy hamis? **11.20** Albert felfedezőúton **11.35** Leo, az ifjú vadőr **12.00** Arthur és a kerekasztal gyermekei **12.25** Nova család az űrben **12.45** Miraculous – Katicabogár és Fekete Macska kalandjai **13.10** Spirou és Fantasio 2 **13.55** Ernest és Célestine **14.10** Rókus és Rézi **14.20** Yakari **14.35** Pat, a kutya **14.50** Az okos lány **15.50** Chuggington pályaudvar **16.00** Sam, a tűzoltó **16.25** Láng és a szuperverdák **16.50** Gus, az icipici lovag **17.15** Múmin-völgyi kalandok **17.40** Alvin és a mókusok **18.05** Misi mókus kalandjai

M2 PETŐFI

20.10 Stiló (ism.) **20.40** EZ így OK?! **21.15** Filmklub ajánló **21.19** Miles Davis – A Cool dzsessz születése **23.20** Filmklub **23.50** Elektrip **2.25** Főpróba – Crescendo Selecta (ism.) **2.50** Akusztik **4.00** Hullámhossz – Noisemaker Live act, 1. **4.10** Hullámhossz **4.25** KiberMa (ism.)

MAGYAR KATOLIKUS RÁDIÓ

Budapest 102,1 MHz,
és további tizenkilenc városban.
Hírek minden egész órakor

5.34 Napi evangélium – felolvassa: Varga László **5.40** A Vatikáni Rádió magyar nyelvű műsora – a tegnap esti adás ismétlése **6.00** Harangszó **6.05** Szentek, szent életű emberek **6.15** Benső végtelen – Laudato Si. Ferenc pápa: Áldott légy kezdetű enciklikájából Kékesi Enikő olvas fel, 45/15. **6.30** Hírtükör **6.50** Múltidéző **6.52** Reggeli ima **7.00** A föld sója (ism.) **7.15** Pillanatfelvétel (ism.) **7.43** Perikópa – elmélkedés a mai evangéliumról **8.04** Templom-tér-kép – templomok és közösségek a Kárpát-medencében és a nagyvilágban **8.30** Varázsdoboz – mesés irodalom **9.04** Iránytű (ism.) **10.04 Szentmise közvetítése Budapestről, az újpalotai Boldog Salkaházi Sára-templomból. A szentmisét bemutatja Repcsik Gyula plébános 11.04** Hangoló **12.00** Harangszó **12.10** A Vatikáni Rádió magyar nyelvű műsora – a tegnap esti adás ismétlése **12.01 Úrangyala-imádság 12.08** Napi evangélium (ism.) **12.30** Guzsalyas – népzenei műsor **13.04** Kvaterka – beszélgetőtárs: Ruff Béla **14.04** Édesanyám főztje **14.30**, **21.30** Rádiós regénytár – Az új földesúr. Jókai Mór regényéből Konrád Antal olvas fel, 25/7. **15.04** Páholy és pódium – irodalom, zene, színház **16.30** Liturgikus énekek **17.04** Zene-közelben – Juhász Előd műsora. Vendég: Marton Zoltán **18.04** Keresztény Közéleti Akadémia **18.30** Hírtükör **18.50** Múltidéző (ism.) **19.00** Harangszó **19.01 Rózsafűzér-imádság 19.35** Varázsdoboz (ism.) **20.04** Zenei barangolás **21.04** Napi evangélium (ism.) **21.08** A Vatikáni Rádió magyar nyelvű műsora **22.04** Vendég-oldal **23.00** Keresztény Közéleti Akadémia (ism.) **23.30** Hangoló **0.03** Angyalok citeráján – vers éjfél után **0.30–5.30** Ismétlések

KOSSUTH RÁDIÓ

4.00 „Hajnali" népzene korán kelőknek **4.25** Rákóczi induló **4.30** Határok nélkül **5.00** Hajnal-táj **5.55** Napi ima **6.00** Vasárnapi újság **8.30** Új világ – külpolitikai **9.05** Kabarématiné **9.30** Korkóstoló **10.00** Krónika **10.05 Református istentisztelet 11.00** Krónika **11.05** Gondolatjel **11.55** Harangszöveg **12.00** Déli harangszó a kecskeméti Szentháromság (Piarista) római katolikus templomból **12.01** Déli krónika **12.35** Nemzeti sportkrónika **12.50** Vízállásjelentés **13.00** Krónika **13.05** Jó ebédhez szól a nóta! **13.30** 30 perc alatt a Föld körül **14.00** Krónika **14.05** Családok, történetek **15.00** Krónika **15.05** Nagyítás **15.30** Kívánságkosár **17.20** Nemzeti sportkrónika **17.55** Közlekedés **18.00** Krónika **18.00** Határok nélkül **18.30** Irodalmi újság **19.00** Krónika **19.05** Vasárnapi újság – válogatás **20.00** Krónika **20.10** Esti mese **20.20** Vers napról napra **20.25** Jelenlét – roma kulturális **21.00** Krónika **21.05** Sportvilág+ **21.30** Temesi Ferenc: Apám **22.00** Krónika **22.30** Sportvilág **23.00** Krónika **23.05** Egy hazában **24.00** Himnusz; Hírösszefoglaló **0.10** Regényes történelem **0.30** Egyszer volt... **1.00** 100 éve történt... **1.30** XX. századi történelem **2.00** Gondolatjel **3.00** 30 éve szabadon **3.30** 30 perc alatt a Föld körül

BARTÓK RÁDIÓ

6.05 Hang-fogó **10.30** Fanfár – Minden, ami fúvós **11.00** Kezdőhang **12.00** Hírek **12.05** Énekelj velünk! **12.35** Bravissimo. Ez történt ezen a héten a világ hangversenytermeiben **15.00** Hírek **15.05** Régizenei kalandozások. Vashegyi György vendége Kovács János karmester **16.00** Kapcsoljuk a Bartók Béla Nemzeti Hangversenytermet. Budapesti Wagner-napok. Richard Wagner: Az istenek alkonya. Háromfelvonásos opera. Szövegét a zeneszerző írta. Vez.: Fischer Ádám. Ea.: Magyar Rádió Énekkara (karig.: Pad Zoltán), Budapesti Stúdió kórus (karig.: Strausz Kálmán), Magyar Rádió Szimfonikus Zenekara. Rendező: Hartmut Schörghofer. I. Johann Sebastian Bach: d-moll kettősverseny BWV 1043, 1. Nigel Kennedy, Daniel Stabrawa (hegedű), Berlini Filharmonikus Zenekar, 2. Janoska Ensemble,. II. Antonín Dvořák: Humoreszk, 1. Jandó Jenő (zongora), 2. saját átiratát Art Tatum zongorázza, 3. Fritz Kreisler átiratát ea.: Kelemen Barnabás (hegedű), Kocsis Zoltán (zongora). A mikrofonnál: Becze Szilvia **22.30** Új Zenei Újság **23.30** EBU Jazz. A Tobias Tammearu Trió koncertje. Tagjai: Tobias Tammearu (szaxofon, elektronika), Kristjan-Robert Rebane (bőgő), Martin Petermann (dob). Tobias Tammearu szerzeményei, 1. Barloov, 2. Kirbule **23.55** Szózat **24.00** Notturno

MÁRIA RÁDIÓ

Földfelszínen: 88,8 MHz (Budapest) 98,9 MHz (Gyál), 106,3 MHz (Monor), 91,7 MHz (Pécel), műholdon: DIGI és UPC szolgáltatók, IPTV-hálózaton: T-Home és Invitel szolgáltatók, internet: www.mariaradio.hu

0.00 Boldogasszony anyánk **0.05 Világosság rózsafűzér 0.45** Tanúságtétel **1.10** Változó világunk **1.55** Ne féljetek! **2.00** Szentségimádás **2.55** Igéző **3.00** Az irgalmasság órája **3.30** Aktuális **4.15** Megújulás **5.00 Fájdalmas rózsafűzér 5.40** Isten velünk **5.44** Abba Pater **5.55** Hírpercek **6.00** Zsolozsma – reggeli dicséret **6.32** Hírek a Vatikánból **6.52** Ima a beteg gyermekekért **6.57** Hírpercek **7.02** Igéző **7.05** Napindító – reggeli magazinműsor **8.25** A mi rádiónk hírei **8.30** Ökumenikus lapszemle **8.55** Hírpercek **9.00 Szentmise – Budapest XI., albertfalvai Szent Mihály-templom 10.00** Hírpercek **10.05** Aktuális **10.40** Hírpercek **10.45** Aktuális **11.25** Zsolozsma – olvasmányos és napközi imaóra **11.55** Hírpercek **12.00 Úrangyala 12.02** Műsorismertetés **12.15 Dicsőséges rózsafűzér 12.55** Hírpercek **13.00** Audiencia **13.25** Isten velünk **13.35** Legyetek apostolok! **13.55** Hírpercek **14.00** Perikópa – Jelenits István piarista atya Szentírás-magyarázata **14.15** Litánia **14.45** Hírpercek **14.50** Imalánc **15.00** Az irgalmasság órája **15.15 Örvendetes rózsafűzér 15.55** Hírpercek **16.00** Hitvalló **16.25** Hírek a Vatikánból **16.45** Hírpercek **16.50** A hit kapuja **17.35** Köznap **17.55** Hírpercek **18.00** Hirdessétek dicsőségét! **18.50** Igéző **18.55** Hírpercek **19.00** Zsolozsma – esti dicséret **19.25** Moha bácsi meséi **19.45** Hírpercek **19.55** Ráhangoló **20.00** Kiáltás – ima a nemzetért kegyhelyekről **20.16** Örmény testamentum **20.40** Ismerd meg magad **20.55** Hírpercek **21.05** Az élet forrása **21.55** Hírpercek **22.00** Felvidéki beszélgetés **22.55** Hírpercek **23.00** Hírek a Vatikánból **23.20** Mégis szeretni **23.40** Zsolozsma – befejező imaóra **23.55** Hírpercek

APOSTOL

7.20 Belső gerinctorna – Benvin Sebastian atyával **7.45** A nevelés az élet szolgálata – Uzsalyné dr. Pécsi Rita előadása **9.30** Imaszándék-fogadás – 06-1-704-4444 (élő) **10.00, 17.00 Szentmise 11.30** Zsolozsma **12.00** Ferenc pápa üzenete Rómából **12.20** Budai hét **12.35** Imamaraton – Lourdes-i Miasszonyunk, Franciaország **13.25** Szentségimádás **14.00** Lélekemelő Károly atyával **15.00** Irgalmasság órája **15.30** Gyereksarok **16.00** Általános kihallgatás Rómából (ism.) **18.30** Zsolozsma **19.00** 777 Offline (ism.) **20.30, 23.15** Szeretetláng **20.45** Budai hét **21.00** Mária köszöntő **21.30** Lelkesít-Ő (ism.) **22.30** Zsolozsma **22.45** Színe előtt remeg a föld (ism.) **23.30** Képújság

Szent István Rádió

5.00 Napköszöntő **6.05** Szentek, szent életű emberek **7.10, 12.05, 18.40** Egyházi hírek **7.20** Evangélium **7.35** Könyvek-könyve (ism.) **8.05** Évezredek asztalánál (ism.) **8.30** Szerzetesek félórája **9.05** Ökumené (ism.) **9.50** Gondolatok **10.00 Szentmise 11.05** Mesterségem címere (ism.) **11.30, 23.05** Vatikáni Rádió **12.15** Evangélium **12.40** Névnap **13.05, 19.45, 23.35** Hétvégi levél **13.15** Magyar nóta **14.05** Cseperedő (ism.) **14.30** Sziluett **15.05** Úton és útfélen (ism.) **15.35** Kérem a következőt! (ism.) **16.05** Hangoló **16.35** Kívánságműsor **17.00** Regionális hírek **17.15** Érték-adó **18.00 Rózsafüzér 19.05** Andante **20.10** Múltunk pillérei (ism) **21.05** Itt élünk (ism.) **22.05** Egyházfórum (ism)

Európa Rádió europaradio.hu

6.00 Hírek **6.20** Nem csak kenyérrel él az ember **6.30** Rövidhírek **6.40** Napindító **7.00** Régió krónika **7.00–9.00** Kontinentális reggeli **9.00** Hírek **9.10** RefTér (ism.) **10.00** Hírek **10.10** Európa szalon (ism.) **11.00** Hírek **11.10** Isten előtt csendességben **12.00** Régió krónika **12.15** Mindennapi irodalom (ism.) **13.00** Hírek **13.10** Aréna **14.00** Hírek **14.10** Határtalan **15.00–17.00** Svédasztal **16.30** Régió krónika **17.00** Hírek **17.10** Köztünk élnek (ism.) **18.00** Hírek **18.10** Rendelő **19.00** Régió krónika **19.30** Esti nyugalom **20.00** Hírek **20.10** Isten előtt csendességben (ism.) **21.00** Hírek **21.10** Mindennapi irodalom **22.00** Hírek **22.10** Gramofon

EWTN

0.30 Vatikáni Rádió **1.00** Mohai Gábor és vendége **5.20** Napi gondolatok az evangéliumról **5.30** Audiencia **7.00 Szentmise** (élő) **8.00** Vatikáni Rádió **8.30** Vasárnapi szentmise (élő) **11.30** Barsi Balázs atya vasárnapi homíliája **12.20 A konyha angyala 12.40** A Szent István Televízió műsora **13.40** Vatikáni Rádió **14.00** EWTN Daily Mass **15.30** Úrangyala **16.00** Rosarium **16.30** Napi gondolatok **16.40** Venite Adoremus (élő) **17.00 Szentmise a torontói Szent Erzsébet-templomból** (élő) **18.00** Torontói magyarok **18.30** Angelica anya tanítása **19.30** EWTN Hírnök **20.00 Szentmise a torontói Szent Erzsébet-templomból** (ism.) **21.00** Częstochowai Apel (élő) **22.10** Délelőtt (ism.)

hírTV

5.00 Vezércikk – Olvasunk a sorok között (ism.) **7.00** Híradó **7.30** Svenk (ism.) **8.00** Vezércikk – Olvasunk a sorok között (ism.) **9.00** Globál (ism.) **10.00** Televíziós vásárlás **11.00** Szélesvásznú történelem (ism.) – Égigérő fű **12.00** Híradó **12.30** Európai híradó (ism.) **13.00** Égigérő fű – Magyar játékfilm (ism.) **15.00** Híradó **15.30** Paláver **17.00** Híradó **17.30** Politikai hobbista (ism.) **18.30** Híradó **19.10** Sajtóklub, 1. **20.10** Sajtóklub, 2. **21.10** Bayer show **22.15** Híradó **22.50** Európai híradó (ism.) **23.10** Vetítő: Bercsényi ejtőernyős huszárok – A Bercsényi-örökség nyomában **24.00** Bayer show (ism.) **1.00** Hazahúzó **2.00** Televíziós vásárlás **3.00** Sajtóklub, 1. (ism.) **4.00** Sajtóklub, 2. (ism.)

M5

9.05 Püspökkenyér 9.40 Kunszt (ism.) **10.10** Magyar Krónika (ism.) **10.45** Állati találkozások **11.50** Klaszszikusok délidőben **12.40** Dalban Bartók **12.50** Egy perccel rövidebb a nappal – Grendel Lajos író portréja **13.45** Opera Café **14.20** Kritika (ism.) **14.50** A NAGYOK **15.25** Társasjátékok – Magyar tévéjáték **16.40** Erdei utakon Reviczky Gáborral **17.10** Szerelmes földrajz **17.45** Multiverzum **18.10** Rejtélyes XX. század **18.45** Agenda **19.00** Arisztokraták, 4. **19.50** Szép hazánk, Magyarország! **20.00** Kommentár Klub **21.00** III. Nemzetközi Marton Éva Énekverseny Gála **23.05** Müpart Classic **1.00** Agenda (ism.) **1.15** Kommentár Klub (ism.) **2.10** Rejtélyes XX. század (ism.)

Fordulj Istenre, és a föld mindig békében lesz veled.
Páduai Szent Antal

A NAP MŰSORA

Magyar romantikus dráma (2020) • Vizy Márta **(Stork Natasa)** egy orvosi konferencián találkozik Drexler Jánossal **(Bodó Viktor),** és a vonzalom elsöprő. A nő maga is alig érti, mit tesz: biztosnak ígérkező amerikai állását hagyja ott, hogy a Szabadság híd pesti hídfőjénél várjon a férfira. Újdonsült lovagja azonban nem jön el a találkára, s amikor kicsit később egymásba botlanak, meg sem ismeri. Márta elbizonytalanodik: csupán álmodja ezt az egészet, vagy tényleg rátalált a szerelem? Horvát Lili író-rendező szerencsére nem válaszol a kérdésre, inkább végigvezet minket egy középkorú nő kétségein, aki épp a világfelforgató, nagy szerelemmel küzd. **(Paksa)**

MÉRTÉKADÓ • XIX. évfolyam 24. szám – Kultúra • Tv- és rádióműsor
Felelős kiadó: Kuzmányi István
Szerkesztőség és kiadóhivatal: 1068 Budapest, Városligeti fasor 42.
Postacím: 1406 Budapest, Pf. 100 • e-mail: mk@katolikus.hu
Lapszerkesztő: Baranyai Béla • Lapszerkesztő-helyettes: Pallós Tamás
Szerkesztő: Vámossy Erzsébet
Tördelés: Bukovszki Antal, Mészáros Ákos • Korrektor: Gajdó Ágnes, Szántó István
Nyomdai munkák: Virtuoz Kiadó és Nyomdaipari Kft. • Ügyvezető: Tolonics Gergely
Az adók a műsorváltoztatás jogát fenntartják.
HU ISSN 1786-7274
Megjelenik az Új Ember ingyenes mellékleteként.

Sport 1

6.00 UFC Fight Night, Las Vegas, Marvin Vettori–Jared Cannonier (élő) **7.30** Televíziós vásárlás **9.00** Heti helyzet – A hét témái (ism.) **10.00** Televíziós vásárlás **11.00** Torna – Szökkenő vándor **11.30** UFC – UFC Fight Night, Las Vegas, Marvin Vettori–Jared Cannonier (ism.) **15.00** Kézilabda – BL, férfiak, Final Four, a 3. helyért (élő) **17.15** Kézilabda – BL, férfiak, Final Four, döntő (élő) **20.00** Harmadik félidő – Kézilabdaműsor (élő) **21.30** Ökölvívás – Profi gála, Las Vegas, Devin Haney–Vaszil Lomacsenko (ism.) **1.30** NBA – NBA Action /35. (ism.) **2.00** NBA – NBA, playoff, döntő, 7. mérkőzés (élő) **5.00** Tempó-magazin (ism.) **5.30** Tájfutás – Bükkszentkereszt Nagydíj (ism.)

SPEKTRUM

6.00 Mérnöki csodák, 7–8. **8.00** Álomautók testközelből, 2. **9.00** A világ ikonikus szállodái, 5. **10.00** Vadregényes túrák, 3/4. **11.00** Várfoglalók, 7–8. **12.00** Abrakadabra – titokzatos bűvészettörténet, 3. **13.00** Opálvadászok, 2/13. **14.00** Élet a fagypont alatt, 7/11. **15.00** A vademberek Ben Fogle-lal, 9/2. **16.00** Várfoglalók, 9. **16.30** Várfoglalók, 10. **17.00** Titkos bunkerek, 1. **18.00** Titkos bunkerek, 2. **19.00** Miért süllyedt el a Titanic? **20.00** II. világháború – Út a győzelemig, 4. **21.05** Túl a Földön, 6. **22.10** Légikatasztrófák nyomában, 3/4. **23.15** Gyilkos nemzet, 2/4. **0.05** Határtalan drogháborúk, 4–5. **0.55** II. világháború – Út a győzelemig, 4. **1.55** Álomautók testközelből, 2.

NATIONAL GEOGRAPHIC

8.00 Tonhal-csaták **9.00** Ausztrália a magasból **10.00, 10.30, 11.00, 11.30** Tényleg így készül?! – USA **12.00** Tutanhamon színesben **13.00** Tutanhamon mérgező sírja **14.00, 15.00** Tutanhamon kincsei **16.00** Garázs varázs **17.00** Az űrkorszak mérnökei – Viking leszállóegységek **18.00** Az űrkorszak mérnökei – Űrrepülőgép **19.00** Az űrkorszak mérnökei **20.00** Kokainreptér: Róma – Szentek és bűnösök **21.00** Kokainreptér – Latin-Amerika – A kor nem akadály **22.00** A Pride a magasból – A Pride a magasból 7 **23.00** Vikingek: A dicsőségtől a bukásig – A második viking kor **24.00** AZF: Gyárrobbanás Franciaországban **1.00** Hidegháború: Technológiák harca

tv paprika

8.00 Termelőtől a tányérig Havas Dórával **8.30, 11.30** Anna Olson alkalmi süteményei **9.00** Az angol vidék konyhája **10.15** Az ízek útján az Egyesült Államokban **12.00** Jamie Oliver: Együtt **13.00** Jamie egytálételei **13.30** Jamie egytálételei **14.00** Főzésre hangolva **15.00** James Martin: Kalandozások Amerikában **16.00** Termelőtől a tányérig Havas Dórával **16.30** Termelőtől a tányérig Havas Dórával **17.00** A világ késsel-villával **17.30** Jamie egytálételei **18.00** Jamie egytálételei **18.30** Főzésre hangolva **19.30** Az angol vidék konyhája **20.45** Az ízek útján az Egyesült Államokban **22.00** Anna Olson alkalmi süteményei **22.30** Jamie Oliver: Együtt **23.30** James Martin: Kalandozások Amerikában

3 Plus

8.00 Agymenők – Amerikai vígjátéksorozat, 3–4. **8.55** Ide süss! Legédesebb pillanatok – Magyar gasztronómiai műsor, 5. **9.55** Ide süss! Ünnepi kihívás – Magyar gasztronómiai műsor, 1. **10.55** Trendközelben **11.30** Doktor House – Amerikai filmsorozat, 5/19. **12.30** Doktor House – Amerikai sorozat, 5/20. **13.20** Doktor House – Amerikai sorozat, 5/21–22. **15.20** Stuart Little kisegér – Német–amerikai vígjáték **17.05** Hotel Transylvania, 2.: Ahol még mindig szörnyen jó – Amerikai családi animációs film **18.55** Hotel Transylvania, 3. – Szörnyen rémes vakáció – Amerikai családi animációs film **21.00** Nyúl Péter – Ausztrál–amerikai–angol családi animációs film **22.55** Libabőr – Amerikai kalandfilm

RTL Klub

6.20 Kölyökklub **8.50** Highlife **9.25** A Muzsika TV bemutatja! **10.10** Egyik kutya, másik eb, 15. **11.30** Célirány **12.15** XXI. század – a legendák velünk élnek (ism.) **12.50** Házon kívül (ism.) **13.25** Zene és szöveg – Amerikai vígjáték **15.40** Ház a tónál – Amerikai romantikus film **18.00** RTL Híradó – Esti kiadás (élő) **19.00** Cobra 11 – Német akciófilm-sorozat, 25/2. Sarokba szorítva **20.15** A szikla – Amerikai akciófilm **23.10** Pancser Police – Amerikai akcióvígjáték – Fsz.: Will Ferrell, Mark Wahlberg, Eva Mendes, Dwayne Johnson, Samuel L. Jackson, Michael Keaton. R.: Adam McKay **1.45** CSI: Miami helyszínelők, 5/22. Gyújtogató **2.55** CSI: Miami helyszínelők, 5/23. **4.10** Nevess csak!

tv2.hu

8.05 A kis hableány **8.30** Timon és Pumbaa **8.55** Kacsamesék – Amerikai animációs sorozat **9.20** A gumimacik – Amerikai animációs sorozat **9.45** Balu kapitány kalandja – Amerikai animációs sorozat **10.15** Fald fel **10.50** SpaTrend – Wellness és életmód **11.30** Több mint TestŐr **12.05** Életmódi **12.45** SuperCar **13.20** Csapdába csalva **14.00** Az utolsó léghajlító – Amerikai kalandfilm **16.15** Taxi, 3. – Francia vígjáték **18.00** Tények **18.55** Ahol az ízek összeérnek – Amerikai vígjáték **21.00** Rossz anyák – Amerikai vígjáték – Fsz.: Mila Kunis, Kathryn Hahn, Kristen Bell, Christina Applegate, Jada Pinkett Smith, Annie Mumolo. R.: Jon Scott Moore **23.20** Istent játszva – Amerikai filmvígjáték

Film+

8.00 Hazárd megye lordjai: Irány Hollywood! – Amerikai akcióvígjáték **9.50** Álvin és a mókusok, 3. – Amerikai családi vígjáték **11.30** Spionfióka – Amerikai akcióvígjáték **13.25** Charlie angyalai, 2.: Teljes gázzal – Amerikai akcióvígjáték **15.45** Zöld Lámpás – Amerikai akciófilm – R.: Martin Campbell **18.00** Godzilla Kong ellen – Amerikai akciókalandfilm – Fsz.: Alexander Skarsgård, Millie Bobby Brown, Rebecca Hall, Brian Tyree Henry, Shun Oguri, Eiza González, Julian Dennison. R.: Adam Wingard **20.20** Moonfall – Amerikai–kínai–angol–kanadai akciófilm – Fsz.: Halle Berry, Patrick Wilson, John Bradley. R.: Roland Emmerich **23.00** Hellboy – Amerikai akciófilm

Film Mania

7.50 Fekete tulipán – Francia kalandfilm **10.10** Káposztaleves – Francia filmvígjáték – Fsz.: Jean Carmet, Louis de Funes. R.: Jean Girault **12.15** Herkules és a tűzkarika – Amerikai–új-zélandi fantasy – Fsz.: Anthony Quinn, Kevin Sorbo. R.: Doug Lefler **14.05** A harcos – Amerikai életrajzi dráma – Fsz.: Amy Adams, Christian Bale, Mark Wahlberg. R.: David O. Russell **16.35** G.I. Jane – Amerikai akciófilm – R.: Ridley Scott **19.05** Fordítsd oda a másik orcádat is – Olasz–francia akcióvígjáték – Fsz.: Bud Spencer, Terence Hill. R.: Franco Rossi **21.00** A titkok könyvtára, 3. – A Júdás-kehely átka – Amerikai kalandfilm – R.: Jonathan Frakes **22.45** A bosszú – Francia akciófilm

AMC

8.50 Tökéletes hang – Amerikai zenés vígjáték **11.10** A titkok könyvtára, 3. – A Júdás-kehely átka – Amerikai kalandfilm **12.55** Ace Ventura, 2. – Hív a természet – Amerikai vígjáték – R.: Steve Oedekerk **14.50** Az acélember – Amerikai–kanadai fantasztikus akciófilm – Fsz.: Amy Adams, Henry Cavill. R.: Zack Snyder **17.40** Jöttünk, láttunk, visszamennénk, 2. – Az időalagút – Francia vígjáték – Fsz.: Christian Clavier, Jean Reno, Muriel Robin. R.: Jean-Marie Poiré **20.00** Tök állat – Amerikai vígjáték – Fsz.: Colleen Haskell, Rob Schneider. R.: Luke Greenfield **21.25** Húsevő – Amerikai horror – R.: Michael Katleman **23.05** Torrente, 3. – A védelmező – Spanyol vígjáték

AZ Új Ember KÖNYVESBOLT ÚJDONSÁGA

Anselm Grün

A szabadságra vezető út

MÁRK EVANGÉLIUMA

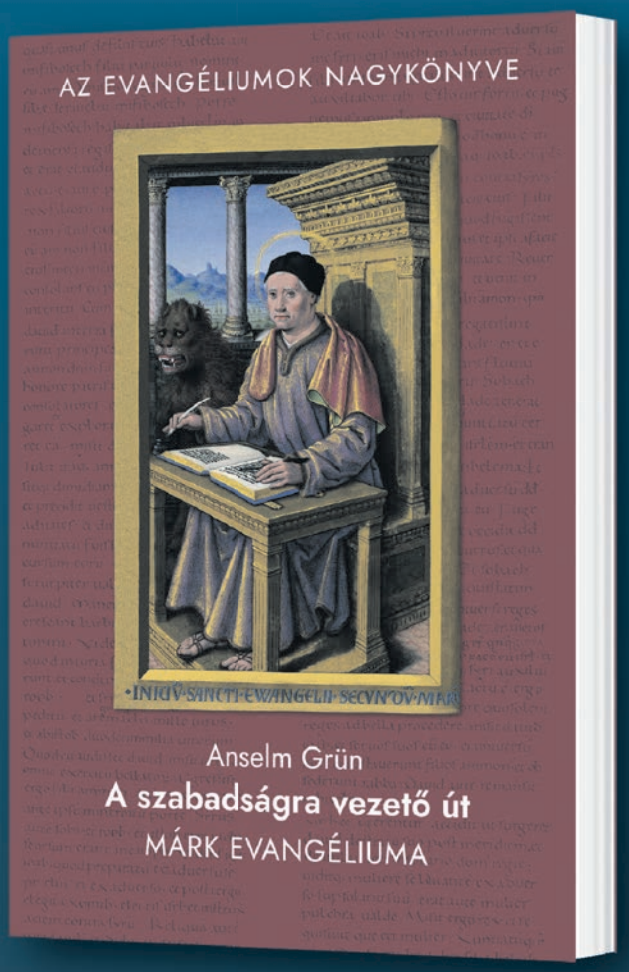

Márké a legkorábbi evangélium. Műve nem pusztán egy teljesen új irodalmi műfaj születését jelenti, hanem egy hatalmas teológiai bravúr is. Mert bár Márk evangéliuma keletkezésekor már valamennyire összegyűjtötték Jézus egyes szavait, mondásait, de ezeket csak szóban hagyományozták tovább. Márkot azonban nem pusztán Jézus elszórt szavai érdekelték, hanem maga a Jézus-esemény. Mert Jézus több, mint egy olyan tanító, akinek el lehet sajátítani a tanítását, majd aztán követni lehet: Jézus egész személye fontos a maga egészen konkrét élettörténetével.

MAGYAR KURÍR
KATOLIKUS HÍRPORTÁL

A könyv megvásárolható az Új Ember könyvesboltban
(1053 Budapest, Ferenciek tere 7–8.),
valamint webáruházunkban: **bolt.ujember.hu**

Új Ember kiadványok