Mértékadó

Kultúra • Tv- és rádióműsor

2023. június 5–11.

Egy jezsuita a Szentföldön

Nagy Tamás Imre, a Neonhal együttes alapítója

Zsuráfszky Zoltán klasszikusokról és bemutatókról

Emlékképek Budapest múltjából

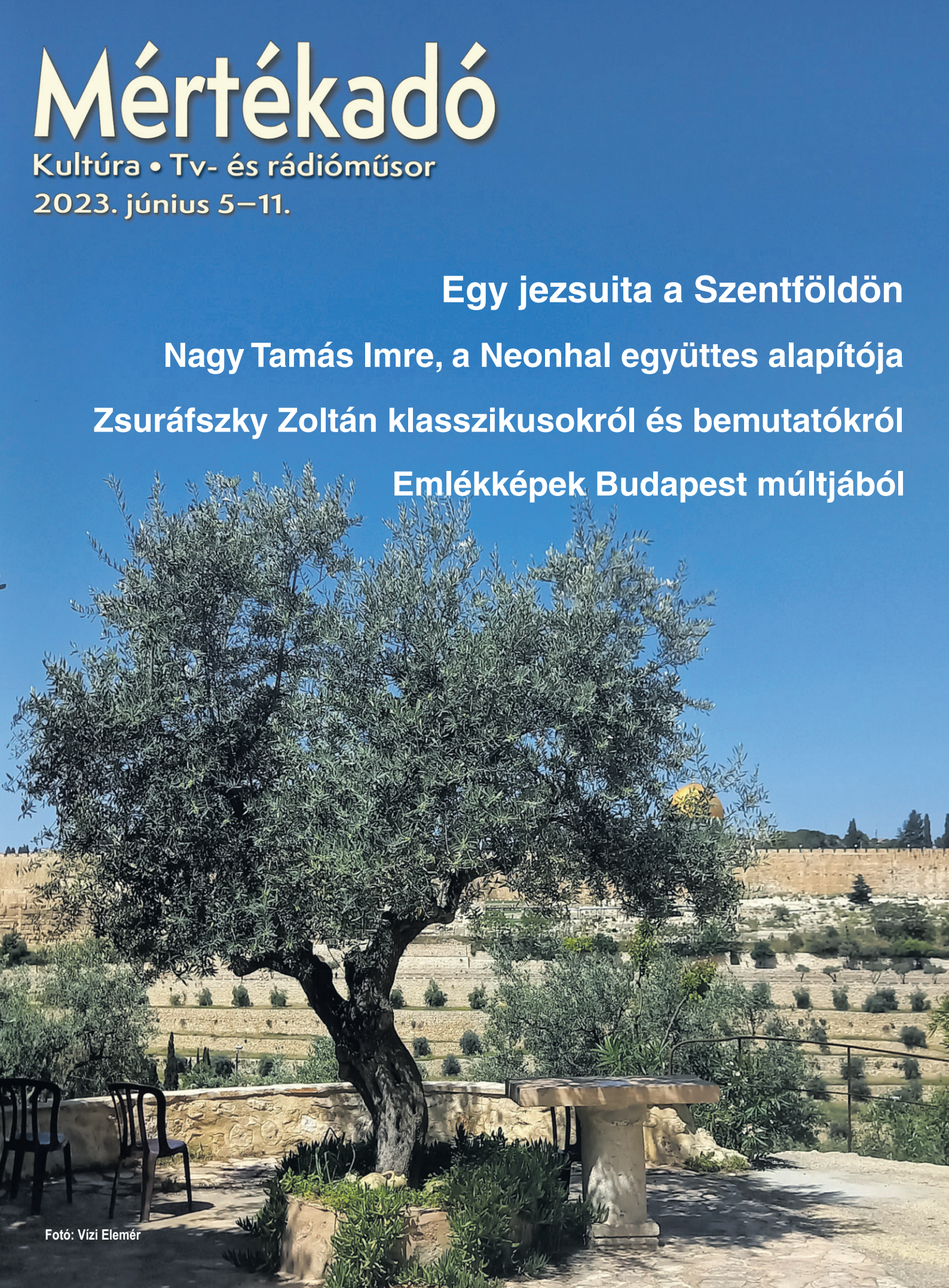

Fotó: Vízi Elemér

Jézus nyomában

Egy jezsuita a Szentföldön

Vízi Elemér SJ zarándokként látogatott el a Szentföldre azért, hogy találkozzon Jézussal az ő földjén, és közel kerüljön ahhoz a világhoz, amelyben született, felnőtt, tanított és gyógyított. Mit tapasztalt zarándokútján, és mit hozott haza magával a jezsuita szerzetes, aki idén februárig a rend magyar tartományának provinciálisa volt? Élményeiről beszélgettünk, amelyek a mi szívünket is a Szentföld felé húzzák.

– Jónak, hasznosnak tartaná, ha életükben legalább egyszer a keresztényeknek is el kellene zarándokolniuk a Szentföldre úgy, mint a muszlimoknak Mekkába?

– Valaki egyszer úgy fogalmazott, és ez nagyon megérintett, hogy minél inkább megismerjük Jézus emberségét, annál inkább növekszik bennünk az istensége. A Szentföld az a hely, ahol az örömhír született, s ahonnan kiáradt a világba. Ott kezdődött a keresztény hitünk. Ha elzarándokolunk ide, visszatérünk a gyökerekhez. Olyan ez, mint amikor családfát kutatunk, s közben jobban megértjük az őseinket, azt, hogy honnan jövünk. A Szentföld segít mélyebben átélni az evangéliumot. Élmény ott olvasni a *Szentírást,* elképzelni, hol és hogyan történtek Jézus életének eseményei. Ettől sokkal bensőségesebbé vált számomra az evangélium, jobban otthon érzem magam benne, közelebb kerültem azokhoz a történésekhez, amelyek ott játszódtak le. Ferenc pápa is megerősíti ennek fontosságát, amikor azt mondja, ott van élő fa, ahol gyökerek vannak.

– Mi vezette erre az útra?

– Hatéves tartományfőnöki ciklusom végén szükségét éreztem, hogy elmenjek egy zarándoklatra. Szerettem volna kilépni a hosszú időn át tartó szolgálat ügyes-bajos dolgaiból, letenni, elengedni a feladatamat. Kacsingattam az El Camino felé is, ugyanakkor nagyon érdekelt a Szentföld. Aztán lassanként megerősödött bennem, hogy most nem volna jó egy nagy hátizsákkal gyalogolni az El Caminón, hiszen inkább letennék, elengednék dolgokat. Egyre közelebb került hozzám a szentföldi zarándoklat gondolata, ami régi vágyként élt bennem. Jártam is már ott, meg nem is. Kilenc évvel ezelőtt a repülőtérről visszafordítottak, nem léphettem be az országba. Azóta vártam, mikor jön el az ideje annak, hogy visszatérjek.

Más az a világ, jobban kiszakít a sajátomból. Jezsuita lelkiségünkben fontos szempont Jézus jobb megismerése. Persze nem föltétlenül szükséges ehhez egy szentföldi zarándoklat, de mégiscsak közelebb visz hozzá. Olyan ez, mint amikor egy barátunk megmutatja azokat a helyeket, tájakat, ahol élt, s ezáltal jobban megismerjük. Hiányzott az életemből, hogy láthassam Jézus földi életének kétezer évvel ezelőtti helyszíneit, azt a világot, ahol született, tanított, gyógyított. Vágytam eljutni oda jezsuitaként is. Megtérése után Szent Ignác atyánk számára is nagyon fontos volt, hogy eljusson Jeruzsálembe. Sikerült neki, de nem maradhatott ott, ahogy elgondolta, vissza kellett térnie Európába, mégis egész életében meghatározó maradt ez a zarándoklata. Így vele együtt jártam Jézus nyomában, elbeszéléseiből emlékezve egy-egy helyre, ahol megfordult.

– Hogyan készült az utazásra?

– Szándékosan nem terveztem meg az utamat, szerettem volna helyben megismerni a körülményeket, és aszerint útra kelni. Nem az volt a célom, hogy gyorsan bejárjak rengeteg helyet, és rövid idő alatt sok mindent megtudjak. Inkább hagyni akartam, hogy kibontakozzon, mit szeretne megmutatni az Úr. Keresni, megtalálni, megérkezni, elidőzni akartam, imádkozni, és engedni, hogy közel kerüljön hozzám, megnyíljon előttem az a hely. Úgy indultam útnak, hogy tudtam, nyitott vagyok, és elfogadom, amivel találkozom. De természetesen sokat segített, hogy ráhagyatkozhattam mások – a jeruzsálemi jezsuita közösség vagy az ott élő Várnai Jakab ferences atya – tapasztalatára és ismereteire. Alapvetően két bázisom volt, ahonnan eljártam a környező helyekre: Jeruzsálem és a galileai Tibériás.

– Mi volt az első nagy élménye?

– Jeruzsálem. Az utam kezdeti szakasza Jeruzsálemhez és környékéhez kapcsolódott. Az első helyszín, ahol jártam, a Szent Sírtemplom volt. Épp csak megérkeztem és próbáltam tájékozódni, még nem készültem rá a zarándoklatra, de a Lélek valahogy odavezetett. Nagyon jólesett, hogy pont ott kezdhettem, s a végén ott is fejeztem be az utamat.

– Mennyire foglalkoztatta a város jelene?

– Jeruzsálem megérintett az erőteljességével, vallási kifejezésével. Határozott identitást képviselnek a különböző vallások, ami külsőségekben is megnyilvánul. Európában szokatlan ez a jól látható vallási erőteljesség a mindennapi életben. A zsidók az öltözködésükkel is felvállalják a hitüket. A muzulmánok pedig a ramadán idején akárcsak egy folyó, úgy áramlottak Jeruzsálem óvárosának sikátorain át a Templom-hegyre, a Sziklamecsethez. De a keleti és a nyugati keresztények is láthatóan kinyilvánítják a hitüket. Szép, hogy a különböző vallások ezekkel az erőteljes kifejezésekkel tudnak egymás mellett élni. A békét ugyanakkor fegyverek őrzik. Nekem szokatlan volt, hogy az utcákon milyen sok

a katona és a rendőr, de ott ez hozzátartozik a mindennapi élethez.

– Mit tapasztalt a vallások együttélésével kapcsolatban?

– Jeruzsálem nagyon sajátos világ, mindhárom nagy monoteista vallás számára fontos hely. Bár a béke városának nevezik, sajnos időnként előfordulnak súrlódások, és a zsidó-muzulmán ellentétnek nemegyszer a keresztények az elszenvedői; az utóbbi időben is több alkalommal ért támadás keresztény helyeket. A folyamatos feszültséget a külső szemlélő nem látja, de ha elbeszélgetünk az ott élő emberekkel, akkor érzékelni lehet.

Az ultraortodox zsidókat nem mindenki kedveli, de a hitük melletti elköteleződésük világít, nem lehet megkerülni azt a tudatosságot, ahogyan élnek. Már az öltözködésükben is megmutatkozik ez, puritánok, következetesek: egyszerű fehér inget és sötét nadrágot viselnek. A fiatalok ebbe a vallásosságba nőnek bele. Amikor a galileai szállásomra utaztam, jó volt megfigyelni a buszon ezeket a zsidó fiatalokat. Egyikük kezében sem láttam okostelefont, ellenben *Szentírást* igen, azt olvasták. Jellemző az is, ahogyan Jeruzsálemben a muzulmán férfi árusok az imafüzérüket morzsolják a bazárban, s a müezzin hívására letérdelnek és imádkoznak. A keresztények is büszkén vállalják, hogy kihez tartoznak, nem rejtik el a keresztjeiket. Olyan világban élnek ezek az emberek, ahol a különböző vallások között bármikor feszültség robbanhat ki, ugyanakkor senki nem

fél megvallani, hogy zsidó, keresztény vagy muzulmán. Ez nagyon szép.

Keresztény szempontból pedig ott vannak a különböző felekezetek, amelyeket a különbözőségeik ellenére is összetart a közös keresztény értékek ökumenizmusa. Leginkább a Szent Sír-templomban ötlik szembe a széttöredezésünk. Hat felekezet használja a templomot, osztoznak a szent helyeken térben és időben, így itt is minden szabályozva van. Kell a rend, a fegyelem, hogy ne legyenek félreértések, és mindenki megfelelő módon vehesse igénybe a teret és az időt, ami a sajátja. A társas élet hangos, és ezt a szent helyeken is tapasztaljuk. Az ember időnként mogorva szerzetesekkel is találkozhat, akik vigyáznak a

rendre. Sok a külsőség, de ha valaki nem akad fenn ezeken, akkor rátalál a lényegesre, mert ott van a béke, a szépség, ott van az istenközelség, meg lehet érintődni. Rácsodálkoztam arra, hogy Jézus nem sajátította ki magának Jeruzsálemet, nem nyomta el a másik két vallást. Engedte, hogy ők is a magukénak tartsák. Ebben Isten alázata jelenik meg számomra, s ezt tükrözi a kereszténység is: képviselői szelíd erővel és alázatosan vannak itt jelen.

– Milyen új felismeréseket adott Önnek ez az út?

– Meg tudtam érteni Jézus küzdelmeit és azt, ahogyan a kora fogadta őt. Azóta persze eltelt kétezer év, és az idők változtak, de úgy tűnik, az emberek nem. A zsidók ma is ugyanolyan odaadóan és buzgón várják a Messiást, tanulmányozzák a *Tórát,* az *Írásokat,* ahogyan Jézus korában, s bizonyos csoportok figyelmesen betartják az előírásokat. Ez tiszteletreméltó, de az is látszik, hogy nagyon zártan élnek a saját vallási rendszerükben. S ugyanígy a muzulmánok, és mi, keresztények is, hogy ne maradjunk ki a sorból. Közel jött hozzám a kérdés, hogy mit jelenthetett Jézusnak kiállni és Isten országáról tanítani egy ilyen közegben. Hogyan lehetett megszólítani az embereket? Rájöttem, egyáltalán nem volt könnyű dolga, és nem véletlen, hogy sok értetlenségre talált. Megsejtettem hitünk születésének kezdeti küzdelmeit.

Azt is nagyra értékelem, hogy a Szentföldön egy másik perspektívából nézhettem rá az életünkre. Amikor ott léptennyomon gépfegyveres katonákat látunk, rájövünk, milyen áldott a hely, ahol élünk. Nálunk a békét – hála Istennek – nem kell fegyverrel őrizni. Mennyi minden adott számunkra, és milyen természetesnek vesszük azokat a körülményeket, amelyeket a világ egyes pontjain csak komoly erőfeszítések árán tudnak megteremteni a mindennapi életben!

– Zarándokként egyfajta belső utat is bejárt?

– Azok a helyek, ahol akadályokba ütköztem, valahogy mindig erőteljesebben hatottak rám. Amiért megküzdöttem, az széppé lett. Nehezen tudtam bejutni az országba, a rendszerben ott volt a nyoma, hogy kilenc évvel ezelőtt nem engedtek be. Hét órát várakoztam a repülőtéren, de végül beléphettem az országba, és megnyílt előttem a szépsége és gazdagsága. Nehézséggel kellett szembenéznem a nagyhéten is. Annyira vártam azt az időt, hiszen egy rendkívüli helyen voltam, de nagyon megbetegedtem. Gyerekkorom óta nem voltam ennyire megfázva, így nagypénteken nem is tudtam elmenni a szertartásra a Szent Sír-templomba. A szertartásokat amúgy mindig reggel tartják, ekkor van a római katolikusok számára fenntartott idősáv, így a feltámadási szertartásra szombaton reggel került sor. Nagyon hálás voltam, hogy erre eljuthattam. Éppen a Szent Sír előtt kaptam helyet a jelen lévő papság nagy sokaságában, ott ünnepelhettem Urunk feltámadását. Megható volt ott lenni és imádkozni sokakért, átengedni magamon mindazt, ami ott történt kétezer évvel ezelőtt. Nagy ajándéknak éltem meg ezt, és megerősített abban a meggyőződésemben, hogy az akadályok miatt nem szabad megtorpanni, feladni a célunkat. Mindig érdemes tovább keresni, megtenni, ami rajtam múlik, a többi pedig nem rám tartozik. Az út során megélhettem, hogy velem van az Úr, ő volt az, aki vezetett.

– Kétezer év múltán mennyire tud feltárulni Jézus élete a zarándok előtt?

– Láttam életének egykori helyszíneit, romokat, másutt újonnan épített templomokat, oda zarándokoló híveket. Jézus élete azonban csak a hit fényében tud feltárulni. Nemegyszer épp a zarándokoló hívek mély hite és egy-egy gesztusa érzékeltette Jézus életének hatását. És megvolt a saját történetem is Jézussal, ahogy vele találkozhattam belsőleg, lélekben. A különböző helyeken elidőztem, kicsit oda is igazítottam életemnek bizonyos területeit, az előttem álló feladatokat, és rábíztam azokat Jézusra. Amikor a kenyérszaporítás helyén jártam, az új feladatomra gondoltam. Az apostolokkal együtt én is azt kérdeztem, vajon lesz-e elég élelmünk, de amim van, azt odaadattam, rábíztam az Úrra, és igyekszem együttműködni vele.

– Hogyan élte meg a hazaérkezését?

– Hazatérésem előtt az utolsó három napon elvonultam a Getszemáni-kert remeteségébe csendben maradni, imádkozni, és hagyni leülepedni azt a sok mindent, ami történt. Ez valójában lelkigyakorlatos hely. Betöltött a hála mindazért, amit láttam és tapasztaltam, s különösen azért, hogy magam mellett érezhettem az Urat. Ez volt a legfontosabb. Mondhatom, hogy nagyon gazdagon tértem haza, sok belső élménnyel és külső benyomással gyarapodva. Jó volt Jézussal találkozni az ő földjén.

Trauttwein Éva
Fotó: Vízi Elemér SJ

Nem is én írom a dalokat, hanem inkább kapom

Interjú Nagy Tamás Imrével, a Neonhal együttes alapító tagjával, énekesével

Nagy Tamás Imre debreceni születésű, ma is ott lakik a családjával, nyelvtanár feleségével és két tizenéves gyermekével. Életének egyik alapélménye a rock and roll, a másik az istenhit. A keresztény rock and roll képviselőjeként kapcsolja össze ezeket az ige zenés közvetítésével. A Debreceni Református Kollégium múzeumában és újságíróként is dolgozik. Az alagsori szűk próbahelyiségben beszélgetünk. Mondatainak lendületét nehéz írásban visszaadni. Személyisége nemcsak a színpadon, hanem közelről is lehengerlő.

– Mikor kezdett zenélni?

– Ha én arra emlékeznék! Még az elmúlt évszázadban, a hetvenes évek végén, karácsonyra kaptam apukámtól egy dobozgitárt. Próbálgatva rájöttem, milyen nehéz játszani rajta, így két évig pihent a sarokban. Pár évvel később megtanultam a legalapvetőbb akkordokat. Néhány osztálytársammal összegyűltünk nálunk iskola után, volt, aki lábasokat ütött, másvalaki egy monofonikus Pille szintetizátoron próbált játszani, én meg gitároztam. Aztán ez elég hamar átlendült tudatos zenélésbe. Egyik barátom a tankcsapdás Lukács Laci, először vele léptünk fel az osztály előtt, tizennégy évesen. Már akkor írtunk saját dalokat. Sok bluest és rock and rollt hallgattunk, Rolling Stonest, Hobo Blues Bandet, a két hitetlen gyerek… Megalapítottuk a Vörös Kakas nevű zenekart, ami évekig csak próbateremben játszott. 1985 körül álltunk közönség elé. 1989-ben aztán megtört a lendület, mert elvittek minket katonának. 1991-től 1998-ig a Tomi szomorú nevű zenekarban zenéltünk, ami már nem csak Debrecenben volt ismert, turnéztunk többfelé az országban. A kilencvenes években pezsgett a klubélet, aztán az évtized közepétől hanyatlott. Némi csavargás során két évig az Egyesült Államokban éltem, az ottani zenei kánaánban csak zenefogyasztó voltam. Aztán 2004-től jött az Amundsen rocktrió. Közben megnősültem, megszületett a fiam, majd a lányom, s nem sokkal később megtértem, ami alapjaiban változtatta meg az életemet. Elgondolkodtam azon, van-e értelme ezt csinálni, és hosszú töprengés után nekiálltam elkészíteni egy szólóanyagot. Nem is terveztem élő zenekart, csak azt, hogy a dalokat, lemezeket felteszem a netre. Naivan azt reméltem, sokan meghallgatják majd. Így jött

Fotó: Jakkel Rudolf

létre a Neonhal. Egy producer, zenész barátom segítségével vettem fel számokat. 2015-ben, a második lemez után azt éreztem, hogy élőben jobban lehet kommunikálni a közönséggel. Így aztán 2016 májusától igazi, élő, koncertező zenekarként működik a Neonhal.

– Honnan jött ez a név?

– Az első lemezem, a *Galaxis útikalauz poposoknak* egy megtérés ívét rajzolta fel. Készítésének fázisai alatt még nem volt neve a produkciónak. Emlékszem, imádkoztam a névért, és egyszer csak beugrott a Neonhal, ami amúgy egy létező állat. A hal őskeresztény jelkép, a neon pedig Jézus fénymetaforáira utal, a világ világosságára, illetve arra, hogy a lámpás nem elrejteni való, hanem azért van, hogy világítson. A neon modern fényforrás, és mi máig ható, napjainkban is érvényes üzenetet hirdetünk. A lemez címe pedig a popkultúrára is utal.

– Hogyan változott időközben a zenei szemlélete?

– Nem tudok kibújni a bőrömből. Blueson, rock and rollon nevelkedtem. Manapság ez már retrónak hat. Hangos gitárok, dobok szólnak, az az élő hangzás, ami ránk jellemző, nem feltétlenül felel meg a mai trendeknek. De nem is akarunk alkalmazkodni. A zenekar indulásakor nem volt könnyű az egyedül felvett számokat komplett zenekarra hangszerelni. Nem is sikerült tökéletesre az akkori produkció, de úgy vélem, hibákkal, egyenetlenségekkel sokkal emberibb egy zenekar hangzása. Mi felnőttként kezeljük a közönséget, és nem a kiszolgálásukra törekszünk. Amit mondunk, azt szerintem értik. Azért jönnek a koncertre, hogy meghallgassák, miként gondolkodik a világról ez a hívő arc, aki ott énekel. Mostanában akusztikus koncerteket adunk két gitárral és egy cajunnal (ütőshangszer), mivel éppen nincs basszusgitárosunk. Ez másfajta játékmódot igényel, és sokkal bensőségesebb hangulatot hoz létre. Szeretem a hangos és a visszafogott, finom hangulatok két végletét. Az utóbbinál például kevésbé lehet hibázni, szöveget téveszteni, mert nem lehet elbújni a vastagabb, dübörgő hangzás mögé. Az egyik legemlékezetesebb koncertünk a 2021-es Csillagponton az este tíz órás, kisszínpados előadás volt, amire már csak egy kemény mag jött el. Ott jól látszott, hogy tudatmódosítók nélkül is lehet bulizni, élvezni a zenét. Éreztük, hogy visszakaptuk az energiát, amit adtunk.

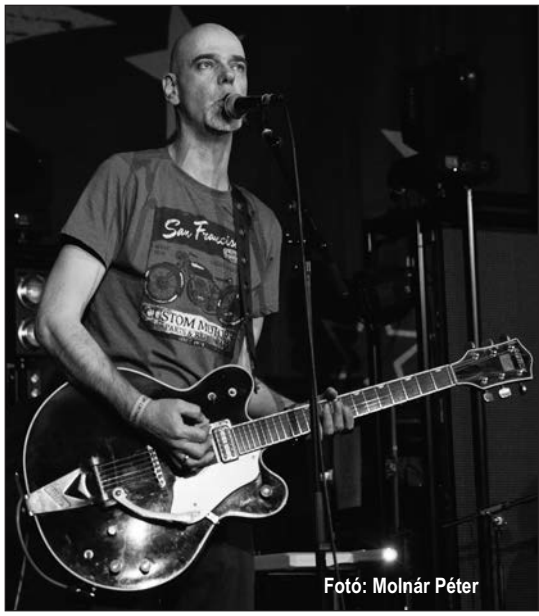
Fotó: Molnár Péter

– Hogyan találkoznak a közönséggel?

– Fele-fele arányban játszunk világi és szakrális terekben, rockkocsmákban és gyülekezetekben, és kicsit mindenütt más

Fotó: Kelemen Boglárka

a közönség. A templomba nem tudjuk becsalogatni azt, aki lelkiségben nincs ott, vagy aki nem keres. Alapvetően átitatja a keresztény szemlélet a zenénket, amely erősen szövegcentrikus. Az üzenet hordozóközege a zene. Rengeteg soromban használok fel vendégszövegeket a *Bibliából*, akár szó szerinti idézeteket is. Aki ismeri a *Szentírást*, az nyilván máshogyan értelmezi a szöveget, máshogyan érti azt, amiről énekelek. Egy rockkocsmabeli koncert szünetében egyszer rá is kérdeztek, hogy ezek a dalok tényleg *arról* szólnak-e, amire gondolnak. Ilyenkor az ember örül, hogy beindított valamit. Meglepő, hogy semmiféle ellenérzést nem tapasztalunk emiatt azoktól, akik akár ateistaként ülnek ott a koncertünkön. Sokkal nyitottabbak az emberek, mint gondolnánk. Mi pedig valamiféle hidat próbálunk verni. A hívőkben gyakran ott van, hogy mi vagyunk az egyik oldalon, s nekünk, akik megtértünk, jó dolgunk van, és mutogatunk a másik oldalra. Pont ezt kellene elkerülni. Nehéz, de nagy szeretettel kellene hozzáállnunk azokhoz az embertársainkhoz, akik még nem találták meg Istent, vagy éppen máshol kutakodnak. Úgy kellene viszonyulnunk hozzájuk, ahogyan annak idején Jézus tette. Ő a példa, nem mehetünk más után.

– A rock and rollt jellemző életérzés alapvetően a földi örömöket hangsúlyozza. Hogyan fér össze ez a stílus a bibliai üzenettel?

– Mint említettem, a zene a hordozóközeg. Ezt a talentumot kaptuk a zenekarral, ezzel tudjuk a legkönnyebben kifejezni magunkat. Nem érzem ördögtől valónak, hogy lefogok egy A-dúrt, vagy hogy gerjed a gitár, hiszen a dalszövegeink teljesen más nyomvonalon haladnak, mint a hagyományos rock-klisékkel operáló számoké. A protestáns körökben egy ideig tiltott orgona is csak bekerült a templomainkba. A hordozóközeg igazából mellékes, persze nem nekünk, akik nagy örömmel játsszuk. Amikor megtértem, minden világi zenétől elfordultam, s mióta erősödöm a hitben – legalábbis bízom benne –, azóta csak azt a zenét nem hallgatom meg, amit nagyon rossznak, egészen pontosan rossz irányba vivőnek érzek. Nyitott vagyok minden újdonságra, és – kis túlzással – naponta fedezek fel izgalmas bandákat mindenféle netes zenei felületeken.

– Hogyan születik egy dal?

– Nem is én írom a dalokat, hanem inkább kapom őket. Hiszek az isteni szikrában, a pillanatban, amikor jön a megmagyarázhatatlan ihlet. Többnyire egy dallam, egy akkordmenet után hamar beugrik egy szó, egy-egy sor, ami köré felépül aztán az egész. Van is egy ilyen számunk, *A dal írja önmagát* című, amely nagyjából tizenöt perc alatt meglett. Telefonra jegyzetelek, arra rögzítem a zenei ötleteket, és kis cetlikre gyűjtöm a sorfoszlányokat a farzsebemben. Az első vázlatokat a kidolgozás során persze stilizálni kell. Érdekes, hogy honnan jön az inspiráció. Átszűrődnek bibliai képek, hiszen az, hogy az ember forgatja a *Bibliát*, áthatja a mindennapjait. Kicsit fellengzős missziónak nevezni ezt, mert mindenben az egyszerűségre törekszem. Az a jó, ha a szöveg nem szájbarágós, de Istenre mutat. Néha persze, ha a kibomló dal úgy kívánja, akár közvetlenül is. Szeretném, ha az emberek legalább elgondolkodnának a dalaink nyomán. Egyszer egy lelkész ismerősöm lelkesedett, hogy milyen sok embert el lehet érni a dalokon keresztül. Amikor erre azt feleltem, hogy nekem meg egy jó prédikáció inspiráló, azt mondta, ne becsüljem le a szövegeimet, lehet, hogy valakiben pont ezek indítanak el valamit. Nem figyelem görcsösen, hogy milyen missziója van egy-egy dalunknak, a hitet nem erőltethetjük rá senkire. Isten tesz felénk lépéseket, de nekünk kell kimondanunk a döntő szót, hogy Uram, rendelkezz velem!

– Sok szövegben említik az életmódváltást és a végítéletet. Tudatosan emelik ki ezeket a nem hívők figyelmeztetésére?

– A megtéréskor az ember gondolkodása alapvetően változik meg. Nem vagyok hurráoptimista keresztény, talán még a régi életemből maradt meg, hogy a keresztény életnek nem – vagy nem mindig – a rózsaszín oldalát látom. Még nekünk, hívőknek is ijesztő az ítélet, hiszen ragaszkodunk dolgokhoz a földi létből, holott tudjuk, hogy valami elképzelhetetlenül nagy jó vár ránk, és az itteni életünk csak egy állomás. Akkor hogyan gondolkodhat az, aki nem hisz? A reményt akarjuk felvillantani, de nem tudom, nem akarom csillogó cukorkáspapírba csomagolni az üzenetet. Prédikációból is jobban szeretem azt, ami őszinte, helyenként akár ostorozó. Lássuk be, hajlamosak vagyunk belesüppedni a kényelmes kereszténységbe, hiszen mi itt szabadon gyakorolhatjuk a hitünket. Ebből kellene felrázni a hittársainkat is, hogy ne vegyük mindezt természetesnek.

Fotó: Molnár Péter

– Készül új lemez?

– Zenésztársaimmal, Györki Szilvia dobossal és Keveházi Tamás gitárossal öszszeraktunk tíz dalt, mióta basszusgitáros nélkül vagyunk. A tervek szerint a nyár végén, ősz elején rögzítjük, és valamikor decemberben várható a netes megjelenés. Az eddigiekhez hasonlóan a keresztény üzenet mellett lesz bennük egyfajta reflektálás is a világban zajló folyamatokra.

Kovács Gergely

EURÓPA RÁDIÓ
A református értékadó
94,4 Mhz Debrecen
102,1 Mhz Mezőkövesd
90,4 Mhz Miskolc
100,5 Mhz Nyíregyháza
100,0 Mhz Sátoraljaújhely
europaradio.hu

Lendületben

Zsuráfszky Zoltán klasszikusokról és bemutatókról

A* Csíksomlyói passió *pünkösdre hangolva a budapesti Szent István-bazilikánál; június 4-én* Szabadság, szerelem! *tánc-szín-játék Petőfi Sándor életéről a nyári szezonját indító Margitszigeti Színházban, a páratlan hangulatú szabadtéri színpadon. Egy 2017-ben bemutatott, már klasszikusnak számító közös produkció a Nemzeti Színházzal, illetve egy régóta dédelgetett, a Petőfi-bicentenáriumra időzített új darab a Magyar Nemzeti Táncegyüttestől. A két előadást a nemzetközi hírű társulat és az azt vezető Zsuráfszky Zoltán személye köti össze. A koreográfussal, rendezővel „keletkezés- és eredettörténetekről", a műfajokat és a művészeket az önkifejezés különböző eszközeivel társító „mozgásszínházról" és a soron következő új darabokról beszélgettünk.

– Specialitásaik a tematikus, cselekményes előadások. Mondhatjuk, hogy az Önök leleményeként ez a fajta népi kultúrkincsből merítő, egész estés táncszínházi műfaj afféle hungarikum?

– A néptáncegyüttesek általában rövid, néhány perces „koncertszámokból" állítják össze a programjaikat; természetesen nálunk is bőven vannak ilyenek a folklórműsorainkhoz. Az elmúlt években viszont a Nemzeti Színházzal, az ottani színészekkel összefogva, Vidnyánszky Attila rendezésében, jómagam koreográfiájával már több egész estés darabot készítettünk. 2015-ben kezdtük az együttműködést a *Körhintával,* amelyet a népszerű Fábri-film alapján feleségem, Zs. Vincze Zsuzsa írt színpadra. A Magyar Nemzeti Táncegyüttes negyvennégy táncosa, huszonkét pár közreműködik benne, megjelenítve a falusi közösséget, a lakodalmat. Nagyon jól fogadta a közönség, a *Körhinta* azóta is műsoron van a Nemzeti Színházban. 2018-ban született meg Gárdonyi Géza *Egri csillagok* című regényének közös adaptációja. De talán a legnagyobb sikert eddig a 2017-ben bemutatott *Csíksomlyói passióval* értük el. Előadtuk már Erdélyben, Csíksomlyón, Esztergomban, Debrecenben, a „kálvinista Rómában"... A kérdésre visszatérve, valóban hungarikummá válhatnak az ilyen jellegű előadásaink, hiszen a táncosaim meg is szólalnak a színpadon. Beszélnek, énekelnek, vagyis valódi előadókként vannak jelen e drámai színjátékokban. A Magyar Nemzeti Táncegyüttes mesedarabokon edződött tagjai mára meglehetősen gyakorlottak a szerepjátszás terén, így történhetett, hogy önálló műsorainkban is gyakran prózai színészi feladatokkal bízzuk meg táncosainkat. Sikerült megteremtenünk egy új műfajt, amit lényegében a feleségem, Zs. Vincze Zsuzsa talált ki, ez a *tánc-szín-játék*. Ma már teljesen természetes, hogy a táncosaim egy két-három órás cselekményes darabot minden vonatkozásban „végigjátszanak".

– Hogyan épül fel egy tánc-szín-játék? Koreográfia szempontjából például figyelembe veszi az adott darabhoz illeszkedő tájegységi jelleget, megkeresi a történethez illő formanyelvet, felhasználja a vonatkozó táncos eszköztárat, motívumrendszert?

– Láthatjuk, hogy például a *Jézus Krisztus szupersztár* című musical milyen módon jelenítette meg, alakította át zenés darabbá a kétezer éves evangéliumi történetet, ami egyáltalán nem tánc jellegű, mégis elbeszélhető e kortárs zenés-táncos műfajban is. A *Csíksomlyói passióval* ugyanez a helyzet. Alapvetően nem egy végigugrálható, végigdobogtatható táncos történet, dramaturgiai szempontból viszont számos olyan pillanata van, amikor valamit igenis a mozgással, a tánccal tudunk a leggyönyörűbben kifejezni. Legyen szó líráról vagy éppen sodró lendületről. Vidnyánszky Attila lenyűgöző rendezésében az újonnan talált csíksomlyói szövegekhez kapcsolódó népi vallásosság elemei is helyet kaptak a darabban, beemelésüket a feleségem segítette. A táncosok végig követik, illetve „hordozzák" az eseményeket. Nagyon izgalmas, hogy a Nemzeti Színház színészei mellett Berecz András is szerepet vállalt a *Csíksomlyói passióban.* Vándorként jelenik meg a darabban, aki különleges egyéniségével, elemelő, elvonatkoztató, a történetet kitágító népies szövegeivel, meséivel picit oldja a drámai események feszültségét.

A táncban az általam felhasznált mozgásformák, mozdulatok a dramaturgiában kerülnek a helyükre. Nem önmagában egy motívumnak, a bokázásnak vagy a dobbantásnak van jelentősége, hanem annak, hogyan jelenik meg mindez egészében, „közösségileg", a tömeg érzelmeit kifejezve. Például ahogy „Feszítsd meg!"-et kiáltva tombol és mutogat a nép. Természetesen székely táncokat is felhasználtam

a *Csíksomlyói passióban*. Vidnyászky Attila egyébként rendszeresen bevon a darabba gyerekeket is, Erdélyben például Böjte Csaba növendékei jöttek velünk.

– A Szabadság, szerelem! Petőfi születésének bicentenáriumára készült?

– Régóta foglalkoztatott Petőfi Sándor élete, már évekkel ezelőtt szerettem volna neki szentelni egy teljes programot. Ugyan tavaly Szegeden volt már egy előzménye a Petőfi-darabnak, a *Szabadság, szerelem!* bemutatójára június elején a Margitszigeti Szabadtéri Színpadon kerül sor. Ahogy a *Csíksomlyói passiót,* úgy ezt az előadást is szeretnénk majd országszerte játszani, illetve – ha lehetőségünk nyílik rá – a határainkon túlra is elvinni. A nemzeti összetartozás napján, június 4-én lesz a premier, de Káel Csaba már jelezte, hogy a *Szabadság, szerelem!* ifjúság számára átszerkesztett, rövidített változatát novemberben szeretné bemutatni a Művészetek Palotájában. Petőfi életének legjelentősebb eseményeit, fordulópontjait jelenítjük meg tánccal, mozgással, szöveggel, énekkel: diákkorától a vándoréveken át a forradalmi napokig, a szabadságharc csatáiig; közben részleteket idézünk fel *A helység kalapácsából,* a *János vitézből,* végül egy igazán költői, nagy allegorikus kép zárja az előadást.

– Többször említette a feleségét, Zs. Vincze Zsuzsát, aki egyebek mellett íróként, dramaturgként is állandó alkotótársa. Mi mindennel készülnek a Petőfi-darabot követően?

– A Petőfi-műsor társrendezője és a forgatókönyv megálmodója is a feleségem volt, aki évtizedek óta a munkatársam. A Magyar Nemzeti Táncegyüttesben évente négy-öt bemutatót tartunk, úgyhogy folyamatosan tervezünk új előadásokat. Most természetesen a *Csíksomlyói passióra,* majd a Petőfi-műsorra összpontosítunk. A következő, 2023/2024-es évadra vonatkozóan mi nyertük el a kiemelt táncegyüttes címet a Müpában, ahol *Végvárak, vitézek* címmel októberben mutatjuk be Fekete István *A koppányi aga testamentuma* című regényének tánc-szín-játéki adaptációját. A *Szabadság, szerelem!* ifjúsági változatát már említettem, közben – november-decemberben – visszatérünk a Nemzeti Színházba is, ahol Vidnyánszky Attilával az *Aranyhajú hármasok* – Toót-Holló Tamás, Bársony Bálint és Elek Norbert crossover folkoperája – bemutatójára készülünk. A jövő esztendő török évad lesz, 2025 pedig japán kulturális év… Úgy érzem, hogy a Magyar Nemzeti Táncegyüttesre számítanak. Annak is örülnék, ha további filmeket is készíthetnénk. Lendületben vagyunk.

Pallós Tamás
Fotó: Lambert Attila

Halmai Tamás

A befejezetlen mosoly

Néhány mondat Jan Twardowskiról

A lengyel–magyar barátságról sokat beszélünk, de a lengyel kultúra ismeretében vannak adósságaink. Ezt törleszteni is segít a pap költő, Jan Twardowski (1915–2006) bő két évtizeddel ezelőtt megjelent válogatáskötete, az *Egy remete skrupulusai* (Manréza, Dobogókő, 2001). (Érdemes megjegyeznünk, hogy a fordító, Sajgó Szabolcs nyelvi-poétikai és lelki-gondolati szinteken is rokon költészetet művel.)

E következetesen kisbetűs és központozatlan líra nemcsak formanyelvében jelenít meg alázatos eszköztelenséget: a dagályosságot kerülő hangnem a teremtett világ aprólékos dicséretét viszi színre („A részlet kölcsönöz nagyságot mindennek ami kicsi" – *nagy és kicsi*). Twardowski érzékenysége az emberen túli – élő és élettelen – övezetekre is figyelmet fordít (különös tekintettel a növényvilág lényecskéire); egy bolt elé kikötött kutyából például tanítást olvas ki: „csókolj mancsot neki / tanítja hogyan kéne Istenre várnunk" *(várakozás),* a rovarok létmódjában pedig esztétikára ismer: „a méh nem ismeri Chopint de ő maga a zene" *(levél Szűzanyához).* Eközben humort („csak a nevetés ment meg / hogy ne legyek nevetséges" – *mentsvár*) és konfessziót („ha elhagynak gyarlóságaink / egymásra sem ismerünk" – *megismerlek*) gondolatritmusba ágyazott paradoxonok (vö. „ami nem logikus elvezet a hithez" – *ami nem logikus*) és aforisztikus-szentenciózus beszédmodor („a test elvezet Istenhez" – *köszönöm hajadat*) egyeztet össze.

Az énfelszámolás mint önátadás („de kérem Tőled azt a valódit / amikor Te általam beszélsz / és én nem vagyok" – *egyedüllét*); a teremtés folytonossága („még tart befejezetlen mosolyod"– *aki*); a természeti törvényekben elrejtező szakralitás („a hó szent mert nem tudni kinek esik / szent ami akaratunk ellenére folyton érkezik" – *nem tudni kinek*); a hit hús-vér valósága („templomot nem likacsos téglából építesz / hanem eleven szívből" – *aggódás),* „Te adj menedéket kérlek / emberi tenyered csöpp rejtekében / a formulák falkája elől" – *könyörgés*); vagy szeretet és megváltás egymásra olvasása („akit szeretnek megváltott lesz" – *a megváltott*): mind meghatározó jegyei Twardowski költői gondolkodásának.

Oly *gyermekien joviális,* hogy már-már profán ez a teológiai alapállás („én a pap / az Úrnak gyermekként hiszek" – *magyarázat*). Különösen megragadóak az Isten identitását körülíró lírai sejtelmek: „Isten oly nagy hogy van is meg nincs is" *(nincs sehol);* „Hogy láthatóvá legyen a világ Isten elrejtőzött / ha megmutatkozna csak Ő maga volna" *(világ);* „Isten létezésére több a bizonyíték mint az emberére" *(vallomás);* „Isten egy / és sosem magányos" *(csodálkozás).*

A világ berendezkedése („egymásra szorulnak az egyenlőtlenek" – *igazságosság*) az egymással és egymásért létezés kommuniós szépségére int („mert magunknak alszunk de másoknak álmodunk" – *egy remete skrupulusai*); a társak és a menny összekapcsolása az e világon megkezdett túlvilági épülés jelzete: „a mennybe / nem libasorban hanem párosával megyünk / még a tartózkodó angyal ő sem áll magában" *(egy remete skrupulusai);* „a mennybe / a hit tanácstalan csivitelése is elvezet" *(a legvégén);* „nem menny a menny ha nincs kijárata" *(fák).*

Nemcsak az elmúlás („hál' Istennek van halál / s megtudhatunk többet" – *Istennek hála*), hanem a szenvedtető istenhiány és a fájdalmas sorskifejlés is Istenhez pásztorol közelebb: „hiszel már – mikor szenveded hogy Ő nincs" *(vita);* „hozzánk repült rég a szerelem mellettünk térdel" *(várakozás [azt gondolod]);* „a kereszted Veled együtt jön" *(veled együtt).*

Egy másik nagy lengyel, Czesław Miłosz írja: „…a tisztesség úgy kívánja, hogy higgyek Istenben. Már csak hálából is". (*Félelem,* ford. Gömöri György, *Vigilia,* 2023/5, 443.) Jan Twardowski verseiben nem a hálából következik a hit, nem is a hitből a hála: inkább mindkettőből – Isten.

Emlékképek Budapest múltjából

Az óbudai Kiscelli Múzeum gyűjteményéből

Ligeti Antal: Pest-Buda látképe délről, részlet (1864)

Nyugodt, békés arcát mutatja a nagy folyó, a Duna Ligeti Antal festményén. Mozdulatlan, tükörsima felszínével úgy néz ki, mintha egy tó lenne, de csalóka látványt nyújt. Hiszen tudjuk, milyen volt, amikor kiöntött, elárasztva Pest városát és a budai oldal alacsonyabban fekvő részeit 1838-ban és 1876-ban. Most azonban maradjunk ennél a nagyszerű festménynél, nézegessük még kicsit, hiszen sok olyasmit láthatunk rajta, ami ma már nem létezik! Lovak, bárkák, vízhordó emberek, szabadon hagyott homokos-kavicsos partok, szekereket hajtó alakok. Jobbra a távolban látszik maga a város, a régi Pest, a maihoz képest szűkösebb kiterjedésével. A „fejlett technika" csak egészen kicsit van jelen a képen: balra a Gellért-hegy vonalában egy szerény gőzös araszolgat, vékony kis füstje alig észrevehetően száll felfelé. Történelmi ez a kép, nemcsak azért, mert 1864-ben készült, tehát jó régen, hanem mert amit láthatunk rajta, az a valóságban már nem része az életünknek. Hasonlóak hozzá Egry József balatoni képei közül azok, amelyek teheneket ábrázolnak a vízben állva, deleléskor.

Ligeti Antal a biedermeier korának kiemelkedő művésze volt, nagyon sok látképet festett a Duna két partján elterülő Pestről és Budáról. Hiszen ekkor még a városegyesítés előtt járunk, ami csak 1873-ban következett be. Ligetiről érdemes elmondanunk azt is, hogy a fiatal Munkácsy Mihály (akkoriban még csak Lieb Miska) egyik első mestere, mecénása volt, Szamossy Elek mellett. Ezért amikor sokkal később, a pályája csúcsán lévő Munkácsy hazalátogatott Párizsból Magyarországra, első útja a pályaudvarról a Nemzeti Múzeumba vezetett, ahol Ligeti Antal az intézmény gondnokaként dolgozott, ami akkoriban az igazgatónak felelt meg. A korabeli híradások szerint meghatódva, hálával telt szívvel köszöntötte az akkor már öreg Ligeti mestert.

A Schmidt-kastély és matuzsálemi korú fáival a parkja is ihletet adó, romantikus helye a fővárosnak. Sok minden történt itt az elmúlt századokban, gondoljunk csak például a Mágnás Elzagyilkosságra. Ennél persze fontosabb, hogy manapság a Kiscelli Múzeumnak ad otthont az épület, ahol egyedülállóan értékes tárgyakat őriznek fővárosunk történelméből és művészetéből. Nemrég itt volt Mácsai István kiállítása (olvashattak róla a *Mértékadó* hasábjain), aki élete során szintén nagyon sok budapesti látképet festett. Többször írtunk már itt látott remek tárlatokról, és valószínűleg még fogunk is.

Richer Viktor: A Tabán (1862)

De egyelőre térjünk vissza a látképekhez, más néven vedutákhoz. A 19. században, ebben a korábbiakhoz képest békésebb korszakban már jobban elérhetők voltak a környékbeli magasla-

Mednyánszky László: A budai Duna-part (1900)

tok, és addig szokatlannak számító helyekről is készülhettek látképek. Külföldön, Franciaországban népszerűek voltak a földrajzi, történelmi és kultúrtörténeti ismereteket közlő városképsorozatok, az illusztrált útleírások. Nálunk is kezdett elterjedni a városképi ábrázolásnak ez a formája, amely az ismeretterjesztést szolgálta. A pest-budai látképeket addig legtöbbször osztrák művészek rajzolták és sokszorosították, de a veduták szignatúráin 1800-tól kezdve egyre több magyar művész nevével találkozunk. Az elsők között tartjuk számon Weissenberg Ignác (1794–1849) rajztanár pesti látképét a várhegyről. Az osztrák festők közül mindenképpen kitűnik Rudolf Alt, aki az 1840-es és az 1880-as évek között sokszor járt Magyarországon, számtalan képet készített itt, melyek többnyire Pest-Buda utcáit, épületeit ábrázolják. Egész Európát beutazta, idős korában, a századfordulón, amikor már a szecesszió volt a kedvelt irányzat, Gustav Klimt és a fiatalok elismerték, példaképüknek tekintették az idős mestert. Rudolf Alt 1905-ben, kilencvenhárom évesen hunyt el Bécsben.

Az 1880-as években a főváros vezetése jónak látta az átalakuló és változásban lévő városrészek megörökítését festőművészek bevonásával, így 1883-ban pályázatot hirdetett látképek festésére. Ennek résztvevője volt többek között Ligeti Antal (1823–1890) is, aki hazai és egzotikus tájképeket is sikerrel alkotott a 19. század folyamán. Az építészek közül a Hősök tere és környéke, a Műcsarnok és a Szépművészeti Múzeum tervezője, Schickedanz Albert is festett pest-budai látképeket, ami megélhetésnek sem volt utolsó. Jó ismert például a budavári látképe a Mátyás-templommal.

A 19. században a festők nagy része „mindenevő" volt, témaválasztásukban nem nagyon válogattak. Persze akadtak olyanok is, mint például Paál László, aki tájképfestőként alkotott, de a legtöbben a figurális ábrázolásokat is fontosnak tartották. Mednyánszky, a nyughatatlan vándor egész életében kóborolt, bejárta a Monarchiát, időzött Bécsben, Párizsban, Fiumében, és persze ismerte az akkori Budapest belvilágát is. Éjszaka a Duna-parti kocsmákat látogatta, folyton kereste a témát, képeihez a modellt. Festette, rajzolta a bárkákon dolgozó teherhordó munkásokat, napszámosokat, matrózokat, az ágrólszakadtakat. És persze megörökítette az éjszakai Budapestet is. Éppen itt, a Kiscelli Múzeumban őrzik az egyik legszebb nagy méretű városábrázolását, amelyen a budai oldal látható a Gellért-heggyel.

Az 1900-as évek elejétől azonban egyre jobban kezdett tért hódítani a fényképezés. Sorra nyíltak Pesten is a fotóatelier-k, a műtermek, s ezzel párhuzamosan háttérbe szorult a 19. század romantikus, realista városképábrázolásai iránti igény. Az állandóan változó, átépített vagy éppen pusztuló épületek, műemlékek külső képének megőrzésében a festmény már nem tudott versenyre kelni az olcsóbb, egyszerűbb és hitelesebb fényképpel. Így a festménypályázatnak nem lett folytatása, az újabb városi megrendeléseket már a fényképész Klösz György kapta.

Biedermeier szobabelső

A Kiscelli Múzeum termeiben korántsem csak festményeket láthatunk Budapest múltjából, hanem lakások vagy éppen üzletek berendezési tárgyait is. Egész kis kollekciót találunk itt míves cégérekből, amelyek egykor az üzlet kereskedelmi profilját hirdették; a pesti Belvárosból jó néhány megmaradt ezek közül. Jellemző persze, hogy az utókor számára csak a jómódú polgári családok szépséges bútorai és lakberendezési tárgyai maradtak fenn. A proletársorban élők nyomorúságos lakhatási körülményeit nemigen ismerhetjük meg múzeumokból... Nem véletlen, hogy Hofi Géza arra a kérdésre, hogy hol nevelkedett, annak idején ezt válaszolta: „Kőbányán. Nevelkedni… ugyan már, ott laktunk."

A kiállítás módot ad némi nosztalgiázásra, elképzelhetjük, milyen lehetett a biedermeier kor, és milyen képet mutatott a „Régi Pest-Buda". A múzeum adottságai kiváló lehetőséget kínálnak erre, hiszen a kastély termeiben nagyszerűen bemutathatók régi tárgyak, letűnt életformák.

„A főváros 1873 előtti korszakáról ma is jórészt azon tárgytípusok segítségével beszélünk, melyeket elődeink, a Fővárosi Múzeum alapítói kezdtek gyűjteni, s amelyek alapvető képzeteinket táplálják a nagyvárossá, de még nem világvárossá növő fővárosról, a »Régi Pest-Budáról«. A »Régi« a századelőtől, a Fővárosi Múzeum megnyitásától fogva a reformkorra, a város metropolisszá terebélyesedését megelőző időszakra, a polgáriasnak képzelt Pest-Budára utal. A modern városlakó nosztalgiával gondolt a biedermeier kornak tulajdonított nyugalomra, rendre, várospolgári közösségre, s e korszak éppen feltűnő emlékeit kezdte gyűjteni. Erre a »Régiségre« kívánunk utalni azzal, hogy felidézzük, de nem rekonstruáljuk azt a kiállítási technikát, mely a múzeum megnyitásakor használatos volt, emlékezve egyúttal a történetmesélő múzeum saját múltjára is. A régiségtár nem fejlődéstörténetet ad elő, hanem bizonyos szabadságot kínál a tárgyakról való gondolkodásra s a múlt megidézésére" – olvashatjuk a kiállításon a múzeum közvetett és közvetlen céljairól.

Szöveg és kép: Mészáros Ákos

DUNA

6.00 Híradó
6.30 Nemzeti sporthíradó
6.35 Időjárás-jelentés
6.45 Álmok álmodói (ism.)
6.50 Közelebb – Roma magazin
7.15 Domovina
7.40 Magyar világ
8.05 Önök kérték! (ism.)
8.35 Család-barát beharangozó
8.45 A természetes élőhelyek megóvásának új útjai
9.35 Család-barát
10.03 Egy perc híradó (ism.)
10.04 Időjárás-jelentés
10.05 Mavi szerelme – Török tévéfilmsorozat, I., 281/106. (ism.)
10.55 Család-barát
11.55 Petőfi 200 – Vers
12.00 Déli harangszó
12.01 Híradó
12.35 Nemzeti sporthíradó
12.45 Időjárás-jelentés
12.55 Álmok álmodói (ism.)
13.00 Hölgyek paradicsoma – Olasz tévéfilmsorozat, III., 180/101.
13.45 Almárium
14.25 A világ egy terített asztal
14.50 Almárium
15.35 Egy perc híradó (ism.)
15.40 Időjárás-jelentés
15.42 Önök kérték!
16.05 Ridikül
16.55 Almárium
17.25 Ízőrzők – Takarékos konyha
18.00 Híradó
18.25 Nemzeti sporthíradó
18.35 Időjárás-jelentés
18.45 Álmok álmodói
18.50 Mavi szerelme – Török tévéfilmsorozat, I., 281/107.
19.35 Mindennapi (ism.)
19.40 Don Matteo, IX., 26/20.
20.45 Kékfény
21.35 A híd – Dán–svéd tévéfilmsorozat, I., 10/1.
22.35 Kenó
22.37 Időjárás-jelentés
22.45 Halálos nyugalom – Ausztrál thriller
0.25 Mesterember
0.55 Isztambuli menyasszony – Török tévéfilmsorozat, I., 51/14.
1.40 A fehér hercegnő, I., 8/7.
2.40 Divat & dizájn
3.05 Noé barátai
3.35 Magyar Krónika

DUNA WORLD

5.55 Öt kontinens (ism.)
6.20 Summa (ism.)
6.45 Család'23 (ism.)
7.05 Mindennapi (ism.)
7.20 Almárium (ism.)
8.10 Élő népzene
9.05 Jó ebédhez szól a nóta
10.05 Itthon vagy!
10.30 Vers (ism.)
10.35 Agapé (ism.)
11.30 Fügefalevél – Magyar filmszatíra
13.00 Híradó
13.20 Időjárás-jelentés
13.25 Közelebb (ism.)
13.50 Domovina (ism.)
14.20 Esély (ism.)
14.50 Magyar Krónika (ism.)
15.20 Öt kontinens (ism.)
15.50 Erdei utakon – Reviczky Gáborral
16.25 Család-barát (ism.)
17.20 Időjárás-jelentés
17.30 Hogy volt?!
18.30 Önök kérték! (ism.)
19.00 Jó ebédhez szól a nóta (ism.)
20.00 Slágertévé
20.40 Mókatár
21.00 Híradó
21.20 Időjárás-jelentés
21.22 V4 Híradó
21.35 Álmok álmodói (ism.)
21.40 Ridikül (ism.)
22.35 Dokuzóna
23.30 Szerelmes földrajz
0.05 Hagyaték
0.30 Vers
0.35 Hetedhét kaland (ism.)
0.45 M2 matricák
0.55 Himnusz
1.00 Híradó (ism.)
1.15 Időjárás-jelentés
1.20 Angol nyelvű hírek (ism.)
1.30 Slágertévé (ism.)
2.10 Magyar történelmi arcképcsarnok
2.35 Álmok álmodói
2.45 Fügefalevél – Magyar filmszatíra (ism.)
4.05 Ridikül (ism.)
5.00 Híradó (ism.)
5.15 Időjárás-jelentés
5.17 Angol nyelvű hírek (ism.)
5.20 Német nyelvű hírek (ism.)
5.23 Orosz nyelvű hírek (ism.)
5.25 Kínai nyelvű hírek (ism.)

M1

7.00 Híradó **7.33–8.33** Ma reggel **8.33–12.50** Ma délelőtt; Benne: **9.00** Híradó **9.30** Hírek **10.00** Híradó **10.30** Hírek **10.33** Kék bolygó **11.00** Híradó **11.20** Időjárás **11.22** Most történik **11.30** Hírek **11.33** Magyar gazda **12.00** Déli harangszó **12.01** Híradó **12.45** Időjárás **13.00** Híradó **12.50–17.50** Ma délután; Benne: **13.00** Híradó **13.20** Időjárás-jelentés **13.30** Hírek **14.00** Híradó **14.20** Időjárás-jelentés **14.30** Hírek **14.33** Itthon vagy! Magazin (ism.) **15.00** Híradó **15.20** Időjárás-jelentés **15.30** Hírek **15.33** Kék bolygó (ism.) **16.00** Híradó **16.30** Hírek **16.33** Magyar gazda – Agrármagazin **17.00** Híradó **17.30** Hírek **17.33** Esély (ism.) **17.50–21.50** Ma este; Benne: **18.00** Híradó **18.35** Időjárás-jelentés **19.00** Hírek **19.30** Híradó **21.00** Híradó **21.22** V4 Híradó **21.30** Világhíradó **22.00** Híradó **22.40–24.00** Ma éjjel; Benne: **23.00** Híradó **23.15** Angol nyelvű hírek **23.18** Német nyelvű hírek **23.20** Orosz nyelvű hírek **23.25** Kínai nyelvű hírek **23.30** Világhíradó **24.00** Himnusz **0.02** Záróhíradó

M4 SPORT

5.00 Forma–3 Spanyolország – Sprintfutam (ism.) **5.55** Forma–2 Spanyolország – Sprintfutam (ism.) **7.00** Szabadidő (ism.) **7.35** Nemzeti sporthíradó **7.50** U17-es labdarúgó-Eb (ism.) **10.00** UEFA Európa Liga- és Európa Konferencia Liga-magazin **10.30** K&H férfi kézilabda liga – Döntő, 1. mérkőzés (ism.) **12.00** Forma–3 Spanyolország – Főfutam (ism.) **13.00** Nemzeti sporthíradó **13.15** Forma–2 Spanyolország – Főfutam (ism.) **14.30** Labdarúgó-mérkőzés (ism.) **16.30** Bokszutca **17.00** Nemzeti sporthíradó **17.15** Kézilabda-magazin **18.15** Felvezető **18.30** K&H férfi kézilabda liga – Döntő, 2. mérkőzés (élő) **20.00** Értékelő **20.45** SPORT7 (ism.) **21.30** Nemzeti sporthíradó **21.45** Forma–1 Spanyol Nagydíj – Futam (ism.) **23.55** Vízilabda BL – Döntő (ism.) **1.20** Ötusa (ism.) **1.50** CHI – A belső erő (ism.) **2.20** Múlt és jelen (ism.)

M2

6.00 Noddy, a mesterdetektív **6.15** **Manó Benő és Lili hercegnő apró királysága** **6.35** Bing **6.45** Super Wings – A szárnyalók **6.55** Irány a színpad! **7.05** Pán Péter legújabb kalandjai **7.30** Alvin és a mókusok **8.05** Az ifjú Robin Hood kalandjai **8.30** Heidi **8.55** Super Wings-A szárnyalók **9.20** Paddington kalandjai **9.45** Maja, a méhecske **10.10** Ricky Zoom – Robogj, Ricky! **10.20** Dzsungelbanda – Mentés indul! **10.30** Kelj fel, Marci! **10.45** Sebaj Tóbiás **10.55** Frakk, a macskák réme **11.00** Vízipók-Csodapók **11.10** A kockásfülű nyúl **11.20** Hajótörött **11.25** A kis pingvin kalandjai **11.35** Breki, a világjáró **11.45** Bobby és Bill **12.00** Gortimer Gibbon nem hétköznapi kalandjai **12.20** Pat, a kutya **12.25** Vic, a viking **12.50** Ütemmutató **12.54** M2 matricák **12.55** Bogyó és Babóca **13.05** Lassie **13.25** Sissi hercegnő kalandjai **13.55** Szőrmókok – a legjobb ovis barátaid **14.05** Postás Pat **14.20** Limb-lomb, a kincses sziget **14.40** Bob, a mester **14.55** Zoom, a fehér delfin **15.20** Lassie **15.45** Gyerekversek **15.49** Hetedhét kaland **16.00** Puskás Öcsi és barátai **16.05** A dzsungel könyve **16.30** Heidi **16.55** Nefertin kalandjai a fáraók földjén **17.20** Geronimo Stilton **17.45** Ricky Zoom **17.55** Kalózka és Kapitány kalandjai **18.10** Paddington kalandjai **18.35** Sissi hercegnő kalandjai **19.00** Alvin és a mókusok **19.35** Tip, a kisegér **19.50** Hetedhét kaland

M2 PETŐFI

20.10 Friss **20.40** Stiló **21.15** Akusztik **22.20** A38 Hajó Színpadán

MAGYAR KATOLIKUS RÁDIÓ

Budapest 102,1 MHz,
és további tizenkilenc városban.
Hírek minden egész órakor

5.34 Napi evangélium – felolvassa: Varga László **5.40**, **12.10** A Vatikáni Rádió magyar nyelvű műsora – a tegnap esti adás ismétlése **6.00** Harangszó **6.05** Szentek, szent életű emberek **6.15** Benső végtelen – Laudato Si. Ferenc pápa: Áldott légy kezdetű enciklikájából Kékesi Enikő olvas fel, 45/2. **6.30** Hírtükör **6.50** Múltidéző **6.52** Reggeli ima **7.00** **Szentmise közvetítése Budapestről, a városmajori Jézus Szíve-plébániatemplomból** **7.50** Jegyzet – Horváth Pál olvassa fel írását **8.08** Reggeli riport **8.17** Nemzetközi lapszemle **8.42** Heti zene **8.50** Műsorajánló **9.04** Házunk táján **10.08** Reggeli riport (ism.) **10.20** Műsorajánló **10.30** Varázsdoboz – mesés irodalom **11.04** Hangoló **12.00** Harangszó **12.01** **Úrangyala-imádság** **12.08** Napi evangélium (ism.) **12.30** Guzsalyas – népzenei műsor **13.04** Kerengő – közéleti beszélgetések (ism.) **13.30** Kerengő – közéleti beszélgetések (ism.) **14.04** Hangárium – a könnyűzene kiválóságai **14.30** Rádiós regénytár – „Lelkek titkos rokonsága" – Balázs Béla novelláiból Epres Attila olvas fel. „Történet a Lógody utcáról, a tavaszról... ", 3/2. **15.04** Akvarell – kulturális paletta **15.50** Műsorajánló **16.04** Teremtett világ – dr. Juhász Árpád sorozata **16.30** Dallamív **17.04** A lélek titkai **17.30** Hitvallás – Sztankó Attila műsora **18.04, 23.00** Teljességünk felé – vendég prof. dr. Perczel-Forintos Dóra klinikai szakpszichológus **18.30** Hírtükör **18.50** Múltidéző (ism.) **19.00** Harangszó **19.01** **Rózsafüzér-imádság** **19.35** Varázsdoboz – mesés irodalom (ism.) **20.04** Miért szeretem? **20.17** Jegyzet (ism.) **20.30** Hangoló **21.04** Napi evangélium (ism.) **21.08** A Vatikáni Rádió magyar nyelvű műsora **21.30** Rádiós regénytár – „Lelkek titkos rokonsága" – Balázs Béla novelláiból Epres Attila olvas fel. „Történet a Lógody utcáról, a tavaszról...", 3/2. (ism.) **22.04** Vendég-oldal – válogatás a Szent István Rádió műsorából **23.30** Hangoló **0.03** Angyalok citeráján – vers éjfél után **0.30–5.30** Ismétlések

KOSSUTH RÁDIÓ

4.00 „Hajnali" népzene korán kelőknek **4.25** Rákóczi induló **4.30** Határok nélkül **5.00** Hajnal-táj **5.55** Napi ima **6.00** Jó reggelt, Magyarország! **9.05** Napközben **11.00** Krónika **11.05** A hely **11.30** Vendég a háznál **11.55** Harangszöveg **12.00** Déli harangszó a felsőrajki katolikus templom harangja szól **12.01** Déli krónika **12.40** Nemzeti sportkrónika **12.50** Vízállásjelentés **13.00** Krónika **13.05** Ütköző **13.30** **Erős vár a mi Istenünk – az Evangélikus Egyház félórája** **14.00** Krónika **14.05** Mennyei riport **14.30** Felfedező – a környezetről **15.00** Krónika **15.10** Trend-idők **15.25** Édes anyanyelvünk **15.30** Kalendárium **16.00** Krónika **16.05** Közlekedés **16.10** Jó napot, Magyarország! **17.20** Nemzeti sportkrónika **17.55** Közlekedés **18.00** Krónika **18.05** Határok nélkül **18.30** A nap kérdése **19.00** Krónika **19.05** Az este **19.30** Nagyok **20.00** Krónika **20.10** A csodatopán **20.25** Vers napról napra **20.30** Hungarikumok, 87/3.: **20.35** 30 éve szabadon **21.00** Krónika **21.05** Rádiószínház kulissza **21.35** Eklézsia – megkövetés **22.00** Krónika **22.30** Sportvilág **23.00** Krónika **23.05** Ütköző **23.35** A hely **24.00** Himnusz; Hírösszefoglaló **0.10** Vendég a háznál **0.35** Az este **1.00** Nagyok **1.30** Mennyei riport **2.00** Kalendárium **2.25** Felfedező – a környezetről

BARTÓK RÁDIÓ

6.05 Muzsikáló reggel **9.05** Muzsikáló délelőtt **11.30** Arckép – alkotó emberek portréja **12.00** Hírek **12.05** Népzene – Fiatalok hangja **12.35** A Le Miroir de Musique hangversenye XV. századi szerzők műveiből **13.30** Perényi Miklós, 75. A Magyar Rádió Szimfonikus Zenekarának Antonin Dvořák-hangversenye. Vez.: Vásáry Tamás. Km.: Perényi Miklós (gordonka) 1. h-moll gordonkaverseny (Perényi), ráadás: Johann Sebastian Bach: C-dúr szólószvit BWV 1009 – Allemande (Ea.: Perényi), 2. VII. szimfónia, ráadás: VIII. szláv tánc **15.00** Hírek **15.05** Muzsikáló délután **18.00** Mesterek órája – a Mito Kamarazenekar játszik, vez.: Seiji Ozawa **19.00** Évfordulók **19.35** A Magyar Rádió Énekkarának és Szimfonikus Zenekarának jubileumi hangversenye **20.20** A Nemzeti Filharmonikus Zenekar hangversenye. Vez.: Vaszilij Szinajszkij. Km.: Ingrid Fliter (zongora), 1. Wojciech Kilar: Orawa – szimfonikus költemény, 2. Frédéric Chopin: f-moll zongoraverseny op 21, ráadás: Frédéric Chopin: a) Desz-dúr noktürn op 27/2, b) Desz-dúr (Perc) keringő op., 64/1, 3. Antonín Dvořák: IX. (Újvilág) szimfónia **22.00** Ars nova – a XX–XXI. század zenéje. Lemezbemutató, 1. Heiner Goebbels: A house of call – My imaginary notebook **23.00** Jazz-koncertek **23.55** Szózat **24.00** Notturno

MÁRIA RÁDIÓ

Földfelszínen: 88,8 MHz (Budapest) 98,9 MHz (Gyál), 106,3 MHz (Monor), 91,7 MHz (Pécel), műholdon: DIGI és UPC szolgáltatók, IPTV-hálózaton: T-Home és Invitel szolgáltatók, internet: www.mariaradio.hu

0.00 Boldogasszony anyánk **0.05** **Fájdalmas rózsafüzér** **0.45** Hitvalló **1.10** Otthon a családban **1.35** Inter arma caritas **1.55** Ne féljetek! **2.00** Audiencia **2.25** Ilyeneké a mennyek országa **2.55** Igéző **3.00** Az irgalmasság órája **3.30** Örömmel fordulok feléd **4.15** Megújulás **5.00** **Dicsőséges rózsafüzér** **5.40** Isten velünk **5.44** Abba Pater **5.55** Hírpercek **6.00** Zsolozsma – reggeli dicséret **6.32** Hírek a Vatikánból **6.52** Ima a beteg gyermekekért **6.57** Hírpercek **7.02** Igéző **7.05** Napindító – görögkatolikus magazin **8.20** Heti útravaló **8.25** A mi rádiónk hírei **8.30** Aktuális **8.55** Hírpercek **9.00** **Szent liturgia – Nyíregyháza, Szent Atanász Hittudományi Főiskola kápolnája** **9.55** Hírpercek **10.00** Hitünk és életünk **10.40** Hírpercek **10.50** Bizánci forrás **11.25** Zsolozsma – olvasmányos és napközi imaóra **11.55** Hírpercek **12.00** **Úrangyala** **12.02** Műsorismertetés **12.15** **Örvendetes rózsafüzér** **12.55** Hírpercek **13.00** Örök ige **13.10** Isten velünk **13.15** Lelkiségi irodalom **13.25** Jászol és kereszt **13.55** Hírpercek **14.00** A nap evangéliuma **14.15** Jóhírek **14.30** Napi útravaló **14.45** Hírpercek **14.50** Imalánc **15.00** Az irgalmasság órája **15.15** **Világosság rózsafüzér** **15.55** Hírpercek **16.00** Hitvalló **16.25** Hírpercek **16.30** Egyszerű szavak **16.35** Aktuális **17.55** Hírpercek **18.00** Zárka-les **18.50** Igéző **18.55** Hírpercek **19.00** Zsolozsma – esti dicséret **19.25** Béke és jóság **19.45** Hírpercek **19.55** Ráhangoló **20.00** Kiáltás – ima a nemzetért kegyhelyekről **20.16** Aktuális **20.55** Hírpercek **21.05** Isten szeret téged **21.55** Hírpercek **22.00** Hitünk és életünk **22.55** Hírpercek **23.00** Hírek a Vatikánból **23.20** Isten jelenlétében **23.40** Zsolozsma – befejező imaóra **23.55** Hírpercek

APOSTOL

Kábel: DIGI (Budapest), Magyar Telekom
Online adás: www.apostoltv.hu

7.20 Belső gerinctorna – Benvin Sebastian atyával **7.32**, **22.30** Zsolozsma **8.00, 17.00 Szentmise 8.45**, **17.45** Rózsafüzér **9.20** Katekézis **9.50**, **19.05** A nevelés az élet szolgálata – Uzsalyné dr. Pécsi Rita előadása **11.30** Színe előtt remeg a föld **12.00** Imamaraton – Rózsafüzér Szűzanya, Dél-Korea **12.50** Hírek **13.05** Szentségimádás **14.00** Lélekemelő Károly atyával **15.00** Irgalmasság órája **15.30**, **23.35** Képújság **16.00** Párbeszéd az emberért – Platthy Iván műsora **18.20** Gyerekszarok **18.50** Homília **20.45** Budai híradó **21.00** Mária köszöntő **21.30** Apostol – Diószegi László műsora (ism.) **22.45** Általános kihallgatás Rómából (ism.)

Szent István Rádió

5.00 Napköszöntő **7.00 Szentmise 7.35, 15.05** Szentek, szent életű emberek **8.15** Reggeli játék **9.05, 22.10** Közélet **10.05** Mindennapi egészségünk **11.05** Mesterségem címere **11.30**, **23.05** Vatikáni Rádió**12.05** Egyházi hírek **12.15** Evangélium; Szólj, Uram! **13.05** Neuma **13.40** Népzenei kincsestár **14.05** Hajrá, magyarok! **14.35** Hét nap (ism.) **15.15, 19.50** A lélek szava **15.30, 23.25** Hitvalló **16.05** Kívánságműsor **16.30** Mit tegyek? **17.00** Regionális hírek **17.15** Kora esti hírmondó **17.40** Regionális sporthírek **18.00 Rózsafüzér 18.35** Közelkép **19.15** Nem középiskolás fokon **19.45** Esti mese **20.10** Beszélő könyvek **20.35** Legyetek szentek! **21.05** Megértés hullámhosszán

EURÓPA RÁDIÓ
europaradio.hu

6.00 Hírek **6.20** Nem csak kenyérrel él az ember **6.30** Rövidhírek **6.40** Napindító **7.00** Régió krónika **7.00–9.00** Kontinentális reggeli **9.00** Hírek **9.10** Kitekintő **10.00** Hírek **10.10** Zöldellő **11.00** Hírek **11.10** Ismerjük meg egymást **12.00** Régió krónika **12.15** Mindennapi irodalom (ism.) **13.00** Hírek **13.10** Aréna **14.00** Hírek **14.10** Határtalan **15.00–17.00** Svédasztal **16.30** Régió krónika **17.00** Hírek **17.10** Kitekintő **18.00** Hírek **18.10** Zöldellő (ism.) **19.00** Régió krónika **19.30** Esti nyugalom **20.00** Hírek **20.10** Ismerjük meg egymást (ism.) **21.00** Hírek **21.10** Mindennapi irodalom **22.00** Hírek **22.10** Zenesáv

EWTN

0.30 Vatikáni Rádió magyar adása **3.00** Venite Adoremus (élő) **5.20** Napi gondolatok az evangéliumról **6.00** Angelica anya tanítása **7.00 Szentmise (élő) 7.35** Úrangyala **8.00** Vatikáni Rádió **8.30 Szentmise (élő) 9.10** Délelőtt **11.30** Barsi Balázs atya vasárnapi homíliája **12.05 Szentmise a torontói Szent Erzsébet-templomból (ism.) 13.00** Torontói magyarok **14.00** EWTN Daily Mass (élő) **15.00** Az Isteni Irgalmasság rózsafüzére **15.30** Úrangyala **16.00** Rosarium **16.30** Napi gondolatok az evangéliumról **16.40** Venite Adoremus (élő) **17.00 Szentmise 18.00** Bábel Balázs érsek hittanórája **19.00** Hitvallás **19.30** Loretói énekfüzér **20.00 Szentmise 20.35** Amit érzek... (élő) **22.00** Délelőtt (ism.)

hírTV

.00 Háború Ukrajnában (ism.) **5.30** Napi aktuális (ism.) **6.30** Napi aktuális (ism.) **6.50** Napindító **7.00** Híradó **8.00** Napindító **9.30** Napindító + **10.00** Televíziós vásárlás **11.00** Vetítő (ism.): Ismerős Arcok – Egy vérből... **12.00** Híradó **13.00** Háború Ukrajnában **14.00** Sajtóklub (ism.) **15.00** Híradó **15.30** Paláver **17.00** Híradó **17.30** Radar **18.30** Híradó **19.20** Napi aktuális **20.00** Napi aktuális **20.30** Napi aktuális **21.10** Vezércikk – Olvasunk a sorok között **22.15** Híradó **23.10** Napi aktuális (ism.) **23.30** Napi aktuális (ism.) **24.00** Radar (ism.) **1.00** Hazahúzó **2.00** Televíziós vásárlás **3.00** Célpont (ism.) **4.00** Vezércikk – Olvasunk a sorok között (ism.) **4.40** Háború Ukrajnában (ism.)

M5

8.55 Szerelmes földrajz **9.25** Itthon vagy! **9.55** M5 História **10.35** Duna anziksz **10.55** Tengerparti városok **11.55** Boszorkányos állatvilág **12.55** Kontúr **13.35** Dalban Bartók **13.50** A szerelem nem szégyen – Magyar romantikus film **15.10** M5 Lexikon – Országjáró **15.25** Multiverzum (ism.) **15.55** Novum **16.25** Koronás sas **17.30** Ön is tudja? **17.55** Petőfi 200 – Vers **18.00** Librettó **18.45** Agenda **19.00** Univerzum **20.00** Ez itt a kérdés **21.00** Kunszt **21.35** MüpArt Classic – Haydn: A teremtés (Hob.XXI:2) oratórium **23.30** MÜPA 2022 – Smetana: Az eladott menyasszony **1.55** Agenda **2.05** Librettó **2.50** Ez itt a kérdés **3.40** A szerelem nem szégyen (ism.) **5.05** M5 Lexikon – Országjáró

Sport 1

6.00, **10.00** Televíziós vásárlás **7.30** Labdarúgás – Német Kupa, döntő, Berlin, RB Leipzig–Eintracht Frankfurt (ism.) **11.00** Tenisz. Tisztelt Ász **11.15** Félkeresztben (ism.) **11.45** Tempómagazin (ism.) **12.15** Kézilabda – BL, nők, Final Four, a 3. helyért (ism.) **14.15** Kézilabda – BL, nők, Final Four, döntő (ism.) **16.45** Harmadik félidő extra (ism.) **18.15** Mai helyzet **18.30** Labdarúgás – Olasz bajnokság, 38. forduló, összefoglaló **19.30** Nyerő SzériA – Olasz futballmagazin (élő) **20.30** NBA – NBA, playoff, döntő, 1. mérkőzés (ism.) **23.30** Darts – US Darts Masters, New York, 2. nap (ism.) **3.30** Labdarúgás – Német Kupa, döntő, Berlin, RB Leipzig–Eintracht Frankfurt (ism.)

SPEKTRUM

6.00 Dráma a felhők felett, 2. **6.55** Teszteld a tudásod, 5. **7.15** Vonatra fel! Kalandozások a Föld körül, 3/2. **8.10** Beépített főnök – Nagy-Britannia, 6/1. **9.10** Élet a hadihajón, 3/1. **10.05** Élet a Fagypont alatt: Kanada, 8. **11.05** Beépített főnök – Nagy-Britannia, 6/1. **12.05** Dráma a felhők felett, 2. **13.05** Élet a hadihajón, 3/1. **14.05** Vonatra fel! Kalandozások a Föld körül, 3/3. **15.00** Élet a Fagypont alatt: Kanada, 8. **16.00** 18 kerékkel Amerikában, 4/4. **17.00** Beépített főnök – Nagy-Britannia, 6/2. **18.00** Élet a hadihajón, 3/2. **19.00** A vademberek Ben Fogle-lal, 8/5. **20.00** Élet a fagypont alatt: Kanada, 2/1. **21.00** A vietnami háború az előzményektől a következményekig, 3. **22.00** Náci Projekt, 1.

NATIONAL GEOGRAPHIC

8.00 Csempészek és határőrök **9.00** Bekasztlizva külföldön **10.00** Reptéróriás: Dubai **11.00** Légikatasztrófák **12.00** II. világháború: A vadon túlélői **13.00** Elhagyott építmények **14.00** Egyiptom elveszett kincsei **15.00** UFO-akták: Megnyílik az ismeretlen – A Pentagon titkai **16.00** Csempészek és határőrök – A bűnözés művészete **17.00** Bekasztlizva külföldön – Az alkohol fogságában **18.00** A Karib-tenger parti őrei – Hatodik rész **19.00**, **19.30** Tényleg így készül?! – USA **20.00** A Harmadik Birodalom építményei: Amerika háborúja – Hitler utolsó offenzívája **21.00** Az amerikai maffia titkos története – Elárulva **22.00** Csempészek és határőrök – A drog ötven árnyalata

TV paprika

8.00, **19.45** Éhes motorosok – Tyúk vagy tojás **9.00** John Torode: Írország ízei **10.00** Gordon, Gino és Fred útra kel **11.00** Sütimester- Ausztrália **12.15** Pepe egészséges desszertjei **12.45** Havas Dóra: Álmaim cukrászdája **13.15** Mary hétköznapi receptjei **13.45** Receptbolondok **14.15** Egyszerűen Raymonddal **14.45**, **15.15** Jó szakács, rossz szakács **15.45** Az én vidéki konyhám **16.15** David Rocco: Az otthon ízei **16.45** Kerti konyha **17.15** Termelőtől a tányérig Havas Dórával **17.45** Hugh mesterhármasa **18.15** Húst hússal **18.45** Egyszerűen Raymonddal **19.15** Mary hétköznapi receptjei **20.45** John Torode: Írország ízei **21.45** Sütimester – Krémek krémje **22.45** Sütimester- Ausztrália

3 Plus

8.05 Agymenők – Amerikai vígjátéksorozat, 8–10. **9.20** Dawson és a haverok – Amerikai vígjátéksorozat, 3/4. **10.20** Dawson és a haverok – Amerikai vígjátéksorozat, 3/5. **11.10** Brigi és Brúnó – Magyar szituációs komédia, 13. **11.50** Troll a konyhában – Magyar kulináris vetélkedő **13.10** Doktor Murphy – Amerikai sorozat, 14–15. **15.00** Doktor House – Amerikai sorozat, 12–13. **17.00** A rejtély – Amerikai thrillersorozat, 2/17–18. **19.00** Troll a konyhában – Magyar kulináris vetélkedő, 11. **20.00** Troll a konyhában – Magyar kulináris vetélkedő, 12. **21.00** Sérülés – Angol–amerikai-ausztrál filmdráma **23.40** Béke, szerelem és félreértés – Amerikai romantikus filmdráma

RTL KLUB

6.00 Reggeli **9.00** Doktor Murphy – Amerikai filmsorozat, 5/6. Becsvágy **10.00** Teleshop **10.30** Nevess csak! **10.40** Perzselő szenvedélyek – Török filmsorozat, 1. **11.35** Az örökség ára – Török filmsorozat, 124. **12.35** Fókusz (ism.) **13.40** Anyák gyöngye – Amerikai vígjátéksorozat, 4/10. **14.00** Anyák gyöngye – Amerikai vígjátéksorozat, 4/11. Nehéz dobás **14.25** Magnum, 4/19. A hosszú álom **15.40** A mentalista, 4/5. Vér és homok **16.50** Oltári csajok – Magyar filmsorozat, 10. **18.00** RTL Híradó – Esti kiadás (élő) **18.55** Fókusz (élő) **20.00** Tippelj és vidd el! – Vetélkedőshow, 16. **21.30** A mi kis falunk – Magyar vígjátéksorozat, 4/6. A nászéjszaka **22.45** RTL Híradó – Késő esti kiadás

tv2.hu

5.00 Családi titkok – Magyar realitysorozat **6.10** Tűsarok – Stílusmagazin **6.15** Mokka – Reggeli magazin **8.45** Mokkacino – Reggeli magazin **9.40** Teleshop **11.20** Csapdába csalva – Német realitysorozat **12.00** Tények délben **12.30** Walker, a texasi kopó, 3. Lucas, 2/1. **13.30** A sors keze, 56. Alberto bosszút akar állni (Olmón) **14.35** Háborgó szívek, 61. Félni a szerelemtől **15.40** Testvérek, 92. **16.45** A sors útvesztői, 47. **18.00** Tények – Hírműsor **18.45** Tények Plusz **19.50** Szerencsekerék – Szórakoztató műsor **21.40** A nagy Ő – Szórakoztató műsor, 1. **23.20** Újratervezés – Magazin **0.20** Tények Extra – Hírműsor **0.55** A hegyimentők – Német akciósorozat, 6. Szívfájdalom

Film+

8.15 Álomnagyi – Francia vígjáték **10.15** A végzet órája – Amerikai kalandvígjáték **12.20** Szikraváros – Amerikai kalandfilm **14.20** A titkos kert – Amerikai–angol–francia film **16.25** A lány és a farkas – Amerikai kalandfilm – Fsz.: Amanda Seyfried, Gary Oldman, Shiloh Fernandez, Max Irons, Virginia Madsen, Julie Christie, Lukas Haas. R.: Catherine Hardwicke **18.30** Godzilla – Amerikai–japán akciókalandfilm – Fsz.: Aaron Taylor-Johnson, Ken Watanabe, Bryan Cranston, Elizabeth Olsen, Sally Hawkins, Juliette Binoche. R.: Gareth Edwards **21.00** A Hunter Killer küldetés – Amerikai akciothriller – R.: Donovan Marsh **23.25** Sivatagi cápák – Amerikai háborús akciófilm

FILM MANIA

8.55 Rólad álmodtam – Amerikai vígjáték **11.15** Börtönvonat Yumába – Amerikai westernfilm **13.40** Lángelmék – Amerikai akcióvígjáték – R.: Hess Jared **15.30** Titkok könyvtára – A Szent Lándzsa küldetés – Amerikai–német kalandfilm – Fsz.: Noah Wyle, Sonya Walger. R.: Peter Winther **17.30** Bújj, bújj, ördög! – Amerikai vígjáték – Fsz.: Leslie Nielsen, Linda Blair, Ned Beatty. R.: Bob Logan **19.05** Órák – Amerikai filmdráma – Fsz.: Genesis Rodriguez, Paul Walker. R.: Eric Heisserer **21.00** Herkules és az Amazonok – Amerikai–újzélandi kalandfilm – Fsz.: Anthony Quinn, Kevin Sorbo. R.: Norton Bill L. **22.45** Shooter – A bizalom ára – Amerikai akciófilm – R.: Ted Kotcheff

amc

9.15 Marslakó a mostohám – Amerikai vígjáték **11.30** Karate kölyök – Amerikai kalandfilm – Fsz.: Pat Morita, Ralph Macchio. R.: John G. Avildsen **14.05** Rejtőzködő fenevadak – Angol–kínai akciófilm – Fsz.: Dolph Lundgren, Scott Adkins. R.: Styles Eric **15.50** Istenek viadala – Hongkongi fantasy – Fsz.: Bingbing Fan, Jet Li, Zhang Wen. R.: Hui Koan **18.05** Fordítsd oda a másik orcádat is – Olasz–francia akcióvígjáték – Fsz.: Bud Spencer, Terence Hill. R.: Franco Rossi **19.55** Jöttünk, láttunk, visszamennénk – Francia vígjáték – Fsz.: Christian Clavier, Jean Reno, Valérie Lemercier. R.: Jean-Marie Poiré **22.00** Fear the Walking Dead – Amerikai horrorsorozat, 8/4.

**[Az Eucharisztia] az egység kenyere, a szeretet kenyere.
A megbocsátás és a testvériség kenyere.
A felfrissülés és a vigasztalás kenyere.**
Szent VI. Pál pápa:
Eucharisztia – Ajándék, jelenlét, titok

A NAP MŰSORA

AMC – 19.55

Jöttünk, láttunk, visszamennénk

Francia vígjáték (1993) • Mostanában gyakran visszarepülök gondolatban a harminc évvel ezelőtti időbe. Előkerült ugyanis egy kockás füzet, amit gimnáziumi osztályfőnök-magyartanárom, Irma néni őrzött meg, s amiben az akkori feljegyzéseim olvashatók. Sajátos találkozás ez. Ám nem csak az efféle időutazás izgalmas. Számos regény és film játszik ezzel a gondolattal: mi történik, ha hősünk jó pár évszázaddal korábban ébred föl, vagy netán egy kétbalkezes varázsló hibája következtében a középkorból hirtelen a huszadik századba csöppen. Jean-Marie Poiré rendező remek vígjátékában egy nemes lovag, Comte Godefroy de Montmirail (**Jean Reno**) és hűséges fegyverhordozója (**Christian Clavier**) kénytelen megküzdeni a civilizációval, az ismeretlen környezettel, közben számos galibát okozva, és mulatságos helyezetekbe kerülve. Céljuk, hogy visszatérjenek oda, ahonnan jöttek. **(gajdó)**

DUNA

6.00 Híradó
6.30 Nemzeti sporthíradó
6.45 Álmok álmodói (ism.)
6.50 Srpski ekran
7.15 Unser Bildschirm
7.40 Öt kontinens
8.05 Önök kérték! (ism.)
8.35 Család-barát beharangozó
8.45 A természetes élőhelyek megóvásának új útjai
9.35 Család-barát
10.03 Egy perc híradó (ism.)
10.06 Mavi szerelme – Török tévéfilmsorozat, I., 281/107. (ism.)
10.55 Család-barát
11.55 Petőfi 200 – Vers
12.00 Déli harangszó
12.01 Híradó
12.35 Nemzeti sporthíradó
12.55 Álmok álmodói (ism.)
13.00 Hölgyek paradicsoma – Olasz tévéfilmsorozat, III., 180/102.
13.45 Almárium
14.20 A világ egy terített asztal
14.50 Almárium
15.38 Egy perc híradó (ism.)
15.39 Időjárás-jelentés
15.40 Önök kérték!
16.05 Ridikül
16.55 Almárium
17.25 Ízőrzők – Takarékos konyha
18.00 Híradó
18.25 Nemzeti sporthíradó
18.35 Időjárás-jelentés
18.45 Álmok álmodói
18.50 Mavi szerelme – Török tévéfilmsorozat, I., 281/108.
19.40 Mindennapi (ism.)
19.45 Don Matteo – Olasz tévéfilmsorozat, IX., 26/21.
20.50 SzerencsePerc (ism.)
20.52 A canterville-i kísértet, 4/2.
21.55 Híres leszel – Angol tévéfilm
22.50 Kenó
23.00 Rejtélyes XX. század (ism.)
23.30 Hogy volt?! (ism.)
0.25 A Nagyok (ism.)
0.55 Isztambuli menyasszony – Török tévéfilmsorozat, I., 51/15.
1.40 A fehér hercegnő – Amerikai történelmi kalandfilmsorozat, I., 8/8.
2.40 Divat & dizájn
3.10 Noé barátai
3.35 Magyar Krónika
4.00 Ridikül (ism.)

DUNA WORLD

5.55 Esély – Fogyatékkal élőkről szóló magazin (ism.)
6.15 Kék bolygó – Környezet- és klímavédelmi magazin (ism.)
6.35 Szép hazánk, Magyarország!
6.45 Magyar gazda (ism.)
7.05 Mindennapi (ism.)
7.15 Almárium (ism.)
8.05 Élő népzene
9.00 Jó ebédhez szól a nóta
10.00 Itthon vagy!
10.25 Vers (ism.)
10.30 Isten kezében (ism.)
10.55 Lét-Ige – protestáns magazin (ism.)
11.20 Szép hazánk, Magyarország!
11.30 A vén bakancsos és a fia, a huszár – Magyar tévéjáték
13.00 Híradó
13.25 Srpski ekran (ism.)
13.50 Unser Bildschirm (ism.)
14.20 Család'23 (ism.)
14.45 Novum (ism.)
15.20 Magyar világ (ism.)
15.50 Erdei utakon – Reviczky Gáborral
16.25 Család-barát (ism.)
17.30 Hogy volt?!
18.30 Önök kérték! (ism.)
19.00 Jó ebédhez szól a nóta (ism.)
20.00 Nevetni kell, ennyi az egész
21.00 Híradó
21.22 V4 Híradó
21.30 Álmok álmodói (ism.)
21.40 Ridikül (ism.)
22.35 Klasszikusok délidőben (ism.)
23.30 Szerelmes földrajz
23.55 Hagyaték
0.25 Vers
0.30 Hetedhét kaland (ism.)
0.40 M2 matricák
0.50 Szép hazánk, Magyarország!
0.55 Himnusz
1.00 Híradó (ism.)
1.20 Angol nyelvű hírek (ism.)
1.30 Nevetni kell, ennyi az egész (ism.)
2.20 Álmok álmodói
2.25 A vén bakancsos és a fia, a huszár – Magyar tévéjáték (ism.)
3.50 Magyar Elsők
4.05 Ridikül (ism.)
5.00 Híradó (ism.)
5.17 Angol nyelvű hírek (ism.)
5.20 Német nyelvű hírek (ism.)
5.23 Orosz nyelvű hírek (ism.)

M1

7.00 Híradó **7.33–8.33** Ma reggel **8.33–12.50** Ma délelőtt; Benne: **9.00** Híradó **9.30** Hírek **10.00** Híradó **10.30** Hírek **10.33 Élő egyház 11.00** Híradó **11.20** Időjárás **11.22** Most történik **11.30** Hírek **11.33** Kárpát-medence **12.00** Déli harangszó **12.01** Híradó **12.45** Időjárás **13.00** Híradó **12.50–17.50** Ma délután; Benne: **13.00** Híradó **13.20** Időjárás-jelentés **13.30** Hírek **14.00** Híradó **14.20** Időjárás-jelentés **14.30** Hírek **14.33** Világ – Magazin (ism.) **15.00** Híradó **15.20** Időjárás-jelentés **15.30** Hírek **15.33 Élő egyház** (ism.) **16.00** Híradó **16.30** Hírek **16.33** Kárpát-medence (ism.) **17.00** Híradó **17.30** Hírek **17.33** Magyar gazda – Agrármagazin (ism.) **17.50–21.50** Ma este; Benne: **18.00** Híradó **18.35** Időjárás-jelentés **19.00** Hírek **19.30** Híradó **21.00** Híradó **21.22** V4 Híradó **21.30** Világhíradó **22.00** Híradó **22.40–24.00** Ma éjjel; Benne: **23.00** Híradó **23.15** Angol nyelvű hírek **23.18** Német nyelvű hírek **23.20** Orosz nyelvű hírek **23.25** Kínai nyelvű hírek **23.30** Világhíradó **24.00** Himnusz **0.02** Záróhíradó

M4 SPORT

5.10 FIFA U20-as labdarúgó-világbajnokság (ism.) **7.05** UEFA Európa Liga- és Európa Konferencia Liga-magazin (ism.) **7.35** Nemzeti sporthíradó **7.50** Futsal NBI (ism.) **9.30** Kézilabda-magazin (ism.) **10.30** FIFA U20-as labdarúgó-világbajnokság (ism.) **12.25** Hajime **12.55** Asztalitenisz magazin **13.15** Nemzeti sporthíradó **13.30** FIFA U20-as labdarúgó-világbajnokság (ism.) **15.40** Forma–2 Spanyolország – Főfutam (ism.) **17.00** Nemzeti sporthíradó **17.20** SPORT7 (ism.) **18.15** Fradi Tv **18.45** Futsal NBI (élő) **20.55** Bokszutca (ism.) **21.30** Nemzeti sporthíradó **21.45** K&H férfi kézilabda liga – Döntő, 2. mérkőzés (ism.) **23.20** Atlétika – Gyémánt Liga – Firenze (ism.) **1.30** UEFA Bajnokok Ligája magazin (ism.) **2.00** Labdarúgó-mérkőzés (ism.) **3.45** Napos Oldal – DVTK (ism.) **4.15** Kékek (ism.) **4.40** Szabadidő (ism.)

M2

6.15 Manó Benő és Lili hercegnő apró királysága **6.35** Bing **6.45** Super Wings – A szárnyalók **6.55** Szómiszó **7.00** Pán Péter legújabb kalandjai **7.25** Alvin és a mókusok **8.00** Az ifjú Robin Hood kalandjai **8.25** Heidi **8.45** Geronimo Stilton **9.10** Paddington kalandjai **9.35** Maja, a méhecske **10.00** Irány a színpad! **10.10** Ricky Zoom – Robogj, Ricky! **10.20** Dzsungelbanda – Mentés indul! **10.35** Kelj fel, Marci! **10.45 Sebaj Tóbiás 10.55** Frakk, a

macskák réme **11.00** Állatkölykök **11.04** Vízipók-Csodapók **11.10** A kockásfülű nyúl **11.20** Világ-mesék **11.25** A kis pingvin kalandjai **11.35** Breki, a világjáró **11.45** Bobby és Bill **12.00** Gortimer Gibbon nem hétköznapi kalandjai **12.20** Pat, a kutya **12.25** Vic, a viking **12.50** M2 matricák **12.55** Bogyó és Babóca **13.05** Lassie **13.25** Sissi hercegnő kalandjai **13.55** Szőrmókok – a legjobb ovis barátaid **14.05** Postás Pat **14.20** Limb-lomb, a kincses sziget **14.40** Bob, a mester **14.55** Zoom, a fehér delfin **15.20** Lassie **15.45** Gyerekversek **15.48** Hetedhét kaland **16.00** Puskás Öcsi és barátai **16.05** A dzsungel könyve **16.30** Heidi **16.55** Nefertin kalandjai a fáraók földjén **17.20** Geronimo Stilton **17.45** Ricky Zoom **17.55** Kalózka és Kapitány kalandjai **18.10** Paddington kalandjai **18.35** Sissi hercegnő kalandjai **19.00** Alvin és a mókusok **19.40** Edmond és Lucy **19.50** Hetedhét kaland

M2 PETŐFI

20.10 Friss **20.40** EZ így OK?! **21.15** Kulisszák mögött – az A38 hajón **22.10** A38 Archív

MAGYAR KATOLIKUS RÁDIÓ

Budapest 102,1 MHz,
és további tizenkilenc városban.
Hírek minden egész órakor

5.34 Napi evangélium – felolvassa: Varga László **5.40** A Vatikáni Rádió magyar nyelvű műsora – a tegnap esti adás ismétlése **6.00** Harangszó **6.05** Szentek, szent életű emberek **6.15** Benső végtelen – Laudato Si. Ferenc pápa: Áldott légy kezdetű enciklikájából Kékesi Enikő olvas fel, 45/3. **6.30** Hírtükör **6.50** Múltidéző **6.52** Reggeli ima **7.00 Szentmise közvetítése Budapestről, a városmajori Jézus Szíve-plébániatemplomból 7.50** Jegyzet – Oláh Zsolt olvassa fel írását **8.08** Reggeli riport **8.17** Agrárvilág – hírek a mezőgazdaságból **8.42** Állj, most én beszélek! – gyermekjogi rovat **8.50** Műsorajánló **9.04** Házunk táján **10.08** Reggeli riport (ism.) **10.20** Műsorajánló **10.30** Varázsdoboz – mesés irodalom **11.04** Hangoló **12.00** Harangszó **12.01 Úrangyala-imádság 12.08** Napi evangélium (ism.) **12.10** A Vatikáni Rádió magyar nyelvű műsora – a tegnap esti adás ismétlése **12.30** Guzsalyas – népzenei műsor **13.04** A lélek titkai (ism.) **13.30** Hitvallás – Sztankó Attila műsora (ism.) **14.04** Hangárium – a könnyűzene kiválóságai **14.30, 21.30** Rádiós regénytár – „Lelkek titkos rokonsága" – Balázs Béla novelláiból Epres Attila olvas fel. „Történet a Lógody utcáról, a tavaszról...", 3/3. **15.04** Akvarell – kulturális paletta **15.50** Műsorajánló **16.04** Koszorúk **16.30** Dallamív – szépségszalon **17.04** Kerengő – közéleti beszélgetések **17.30** Kerengő – közéleti beszélgetések **18.04** Üzenőfüzet **18.30** Hírtükör **18.50** Múltidéző (ism.) **19.00** Harangszó **19.01 Rózsafüzér-imádság 19.35** Varázsdoboz – mesés irodalom (ism.) **20.04** Miért szeretem? – vallomások irodalomról, művekről, szerzőkről **20.17** Jegyzet (ism.) **20.30** Hangoló **21.04** Napi evangélium (ism.) **21.08** A Vatikáni Rádió magyar nyelvű műsora **22.04** Vendég-oldal – válogatás a Szent István Rádió műsorából **23.00** Üzenőfüzet (ism.) **23.30** Hangoló **0.03** Angyalok citeráján – vers éjfél után **0.30–5.30** Ismétlések

KOSSUTH RÁDIÓ

4.00 „Hajnali" népzene korán kelőknek **4.25** Rákóczi induló **4.30** Határok nélkül **5.00** Hajnal-táj **5.55** Napi ima **6.00** Jó reggelt, Magyarország! **9.05** Napközben **11.00** Krónika **11.05** A hely **11.30** Vendég a háznál **11.55** Harangszöveg **12.00** Déli harangszó a szennai református templomból **12.01** Déli krónika **12.35** Nemzeti sportkrónika **12.50** Vízállásjelentés **13.00** Krónika **13.05** Ütköző **13.30 Tanúim lesztek – a Római Katolikus Egyház félórája 14.00** Krónika **14.05** Szép remények **14.30** Felfedező – az egészségről **15.00** Krónika **15.10** Trend-idők **15.25** Édes anyanyelvünk **15.30** Kalendárium **16.00** Krónika **16.05** Közlekedés **16.10** Jó napot, Magyarország! **17.20** Nemzeti sportkrónika **17.55** Közlekedés **18.00** Krónika **18.05** Határok nélkül **18.30** A nap kérdése **19.00** Krónika **19.05** Az este **19.30** Nagyok **20.00** Krónika **20.10** A csodatopán **20.25** Vers napról napra **20.30** Hungarikumok **20.35** XX. századi történelem **21.00** Krónika **21.05** Eklézsia – megkövetés **22.00** Krónika **22.30** Sportvilág **23.00** Krónika **23.05** Ütköző **23.35** A hely **24.00** Himnusz; Hírösszefoglaló **0.10** Vendég a háznál **0.35** Az este **1.00** Nagyok **1.30** Szép remények **2.00** Kalendárium **2.25** Felfedező – az egészségről **3.00** A nap kérdése **3.30** A hely

BARTÓK RÁDIÓ

6.05 Muzsikáló reggel **9.05** Muzsikáló délelőtt **11.30** Cine-java – a legjobb filmzenék **12.00** Hírek **12.05** Népzene **12.35** 100 éve született Ligeti György – emlékkoncert **13.55** Dobozy Borbála csembalóestje, 1. Dietrich Buxtehude: e-moll szvit BuxWv 179, 2. Domenico Scarlatti: A-dúr szonáta L 238. 3. Johann Kuhnau: C-dúr bibliai szonáta – Dávid és Góliát párviadala, 4. Johann Sebastian Bach: a-moll ária és változatok olasz stílusban, 5. Gottlieb Muffat: B-dúr szvit no. 4 **15.00** Hírek **15.05** Muzsikáló délután **18.00** Muzsikuslegendák **19.00** Prológ. Vincenzo Bellini: Beatrice di Tenda **19.35** Opera. Vincenzo Bellini: Beatrice di Tenda. Kétfelvonásos opera. Szövegét Felice Romani írta. Vez.: Pinchas Steinberg. Km.: Bécsi Jeunesse kórus (karig.: Günther Theuring), Osztrák Rádió Szimfonikus Zenekara **22.00** Ars nova – a XX–XXI. század zenéje. ArTRIUM – válogatás a Bartók rádió tavaszi kortárs zenei hangverseny-sorozatából (2014–2023). A 2014-es évad. 1. Király László: Notturno – in memoriam Durkó Zsolt, 2. Bella Máté: Hypnos (Móri Beáta – cimbalom, Bábel Klára, Felletár Melinda – hárfa, Corridor Kvartett; tagjai: Lakatos György, Stefán Zsófia, Tóth Sára Rebeka, Duffek Mihály) **23.00** Éjszakai dzsesszklub **23.55** Szózat **24.00** Notturno

MÁRIA RÁDIÓ

Földfelszínen: 88,8 MHz (Budapest) 98,9 MHz (Gyál), 106,3 MHz (Monor), 91,7 MHz (Pécel), műholdon: DIGI és UPC szolgáltatók, IPTV-hálózaton: T-Home és Invitel szolgáltatók, internet: www.mariaradio.hu

0.00 Boldogasszony anyánk **0.05 Örvendetes rózsafüzér 0.45** Hitvalló **1.10** Aktuális **1.55** Ne féljetek! **2.00** Mária-út **2.40** Keresztény gondolkodás az újkorban **2.55** Igéző **3.00** Az irgalmasság órája **3.15** Egyszerű szavak **3.30** Szövetség az életért **4.15** Hitünk és életünk **5.00 Világosság rózsafüzér 5.40** Isten velünk **5.44** Abba Pater **5.55** Hírpercek **6.00** Zsolozsma – reggeli dicséret **6.32** Hírek a Vatikánból **6.52** Ima a beteg gyermekekért **6.57** Hírpercek **7.02** Petőfi-versek **7.05** Napindító **8.25** A mi rádiónk hírei **8.30** Aktuális **8.55** Hírpercek **9.00 Szentmise – Vác, Győzelemről nevezett Szűz Mária- (Fehérek) templom 9.45** Enciklikák **9.50** Nézőpont **9.55** Hírpercek **10.00** Hitünk és életünk **10.40** Hírpercek **10.50** Olvasásóra **11.25** Zsolozsma – olvasmányos és napközi imaóra **11.55** Hírpercek **12.00 Úrangyala 12.02** Műsorismertetés **12.15 Fájdalmas rózsafüzér 12.55** Hírpercek **13.00** Örök ige **13.10** Isten velünk **13.15** Lelkiségi irodalom **13.25** Fehér barátok **13.55** Hírpercek **14.00** A nap evangéliuma **14.15** Jóhírek **14.30** Napi útravaló **14.45** Hírpercek **14.50** Imalánc **15.00** Az irgalmasság órája **15.15 Dicsőséges rózsafüzér 15.55** Hírpercek **16.00** Tanúságtétel **16.25** Hírpercek **16.30** Egyszerű szavak **16.35** Hazafelé **17.55** Hírpercek **18.00** Mozaik **18.50** Igéző **18.55** Hírpercek **19.00** Zsolozsma – esti dicséret **19.25** Az igazság szabaddá tesz **19.45** Hírpercek **19.55** Ráhangoló **20.00** Kiáltás – ima a nemzetért **20.16** Függőségről **20.55** Hírpercek **21.05** Isten patikája **21.55** Hírpercek **22.00** Aktuális **22.50** Nézőpont **22.55** Hírpercek **23.00** Hírek a Vatikánból **23.20** Ismerd meg magad **23.30** Isten velünk **23.40** Zsolozsma – befejező imaóra **23.55** Hírpercek

APOSTOL

7.20 Belső gerinctorna – Benvin Sebastian atyával **7.32** Zsolozsma **8.00 Szentmise 8.45** Rózsafüzér **9.20, 22.45** Válogatás a Szent István Televízió műsorából **10.20** Örömhíreink Dióhéjban – Diószegi László műsora **11.20, 20.00** Pécsi szabadegyetem **12.00** Imamaraton – Aparecidai Miasszonyunk, Brazília **12.55** Hírek **13.10** Szentségimádás **14.00** Igeforrás – Bábel Balázs atya műsora **15.00** Irgalmasság órája **15.30** Képújság **16.00** Örömhíreink Dióhéjban (ism.) **17.00 Szentmise 17.45** Rózsafüzér **18.20** Gyereksarok **18.50** Homília **19.05** Élet az egyházban (ism.) **20.45** Budai híradó **21.00** Mária köszöntő **21.30** Párbeszéd (ism.) **22.30** Zsolozsma **23.35** Képújság

Szent István Rádió

5.00 Napköszöntő **7.00 Szentmise 7.35, 14.50** Szentek, szent életű emberek **8.15** Reggeli játék **9.05** Tudományról, kultúráról **10.05** Kerengő (MKR) **11.05** Cseperedő **11.30, 23.05** Vatikáni Rádió**12.05** Egyházi hírek **12.15** Evangélium; Szólj, Uram! **13.05** „Nosztalgiázzunk Laci atyával" **14.05** Az erdő fohásza **14.35** Legyetek szentek! **15.05** Templom-tér-kép (MKR) **15.30, 23.25** Hitvalló **16.05** Kívánságműsor **16.30** Iránytű **17.00** Regionális hírek **17.15** Kora esti hírmondó **17.40** Regionális sporthírek **18.00 Rózsafüzér 18.35** Könyv-jelző (ism.) **19.15** Mustármag **19.45** Esti mese **19.50** A lélek szava (ism.) **20.05** Egyházfórum **21.05** Kávéház (ism.) **22.10** Mindennapi egészségünk (ism.)

EURÓPA RÁDIÓ europaradio.hu

6.00 Hírek **6.20** Nem csak kenyérrel él az ember **6.30** Rövidhírek **6.40** Napindító **7.00** Régió krónika **7.00–9.00** Kontinentális reggeli **9.00** Hírek **9.10** Kitekintő **10.00** Hírek **10.10** Művészbejáró **11.00** Hírek **11.10** RefTér **12.00** Régió krónika **12.15** Mindennapi irodalom (ism.) **13.00** Hírek **13.10** Aréna **14.00** Hírek **14.10** Határtalan **15.00–17.00** Svédasztal **16.30** Régió krónika **17.00** Hírek **17.10** Kitekintő **18.00** Hírek **18.10** Művészbejáró (ism.) **19.00** Régió krónika **19.30** Esti nyugalom **20.00** Hírek **20.10** RefTér (ism.) **21.00** Hírek **21.10** Mindennapi irodalom **22.00** Hírek **22.10** Zenesáv

EWTN

0.30, **5.00** Vatikáni Rádió magyar adása **3.00** Venite Adoremus (élő) **5.20** Napi gondolatok az evangéliumról **6.00** Angelica anya tanítása **7.00 Szentmise (élő) 7.35** Úrangyala **8.00** Vatikáni Rádió **8.30 Szentmise (élő) 9.10** Délelőtt. EWTN család telefonos médiamissziós műsora **12.00 Úrangyala 12.05 Szentmise 13.40** Vatikáni Rádió **14.00** EWTN Daily Mass (élő) **15.00** Az Isteni Irgalmasság rózsafüzére (élő) **15.30** Úrangyala **16.00** Rosarium **16.30** Napi gondolatok az evangéliumról **16.40** Venite Adoremus (élő) **17.00 Szentmise 18.00** Médiamissziós műsor **19.00 Rome Reports 19.30** EWTN Hírnök **20.00 Szentmise (ism.) 20.35** Amit érzek... (ism.) **22.00** Délelőtt (ism.)

hírTV

5.00 Háború Ukrajnában (ism.) **5.30** Napi aktuális (ism.) **6.30** Napi aktuális (ism.) **6.50** Napindító **7.00** Híradó **8.00** Napindító **9.30** Napindító + **10.00** Televíziós vásárlás **11.00** Vetítő: Erdély és Románia „nagy egyesülése" **12.00** Híradó **13.00** Háború Ukrajnában **14.00** Vezércikk – Olvasunk a sorok között (ism.) **15.00** Híradó **15.30** Paláver **17.00** Híradó **17.30** Radar **18.30** Híradó **19.20** Napi aktuális **20.00** Napi aktuális **20.30** Napi aktuális **21.10** Vezércikk – Olvasunk a sorok között **22.15** Híradó **23.10** Napi aktuális (ism.) **23.30** Napi aktuális (ism.) **24.00** Radar (ism.) **1.00** Hazahúzó **2.00** Televíziós vásárlás **3.00** Vetítő (ism.) **4.00** Vezércikk – Olvasunk a sorok között (ism.)

M5

8.55 Kimondani, ami fáj – In memoriam Sánta Ferenc **9.55**, **16.25** Koronás sas **10.45** Tengerparti városok **11.40** Egy nap a keleti hosszúság, 15. fok mentén **12.40** A festészet és a tenger **13.40** Tilos a szerelem – Magyar filmvígjáték **15.25** Szerelmes földrajz **15.55** Magyar Krónika **17.30** Ön is tudja? **17.55** Petőfi 200 – Vers **18.00** Librettó **18.45** Agenda **19.00** Univerzum – Erzsébet királyné erdeje – Osztrák természetfilm **19.50** Petőfi nyomában – a költő visszatér **20.00** Ez itt a kérdés **21.00** Örök hűség – Magyar zenés film **22.20** A Magyar Állami Hangversenyzenekart Ferencsik János vezényli **23.45** Kunszt **0.15** Agenda **0.30** Librettó **1.20** Ez itt a kérdés **2.10** Tilos a szerelem (ism.)

Az emberek közti szolidaritást,
amit a szenvedés és a szükség vált ki,
soha nem fogják sem elfelejteni,
sem elhanyagolni a keresztény névvel kitüntetettek,
és az ilyenek
a te evangéliumod hűséges tanulói.
Szent VI. Pál pápa

A NAP MŰSORA

M5 – 12.40

A festészet és a tenger – A tenger ereje

Német ismeretterjesztő sorozat (2019) • Egyik legnagyobb élményem, amikor eljutottam a tengerpartra, és simára csiszolódott kavicsokat gyűjthettem. Mindig csodáltam a nagy vizet, ami nemcsak vonzó és szép, hanem olykor riasztó és félelmetes is. Úgy tűnik, a végtelen fájdalom, az elérhetetlen vágy vagy épp a megfoghatatlan öröm hullámzik a habokban. A tenger minden művészt megihletett már. Írtak róla verset, szerepel regényekben, mesékben. Számos képzőművészeti alkotás középpontjában áll. Ha a festményeket vizsgáljuk, igazi csodákat ismerhetünk meg. Süllyedő gályák, izgalmas kalandok, féltve őrzött titkok, rémséges érzések, véres csaták elevenednek meg a vásznakon. A tájképfestők néhány ecsetvonással érzékeltetik, milyen különleges kapcsolat létezik az ember és a tenger között. **(GÁ)**

Sport 1

8.00 Labdarúgás – Olasz bajnokság, 38. forduló, öf. (ism.) **9.00** Nyerő SzériA (ism.) **10.00**, **14.15** Televíziós vásárlás **10.45** Labdarúgás – Bajnokok Ligája-magazin (ism.) **11.15** Labdarúgás – Német Kupa, döntő, Berlin, RB Leipzig–Eintracht Frankfurt (ism.) **13.45** Lóverseny (élő) **14.30** NBA Action, 33 (ism.) **15.00** Socca – Magyarország–Törökország (ism.) **16.00** Socca – Magyarország-Elefántcsontpart, Socca-vb, Essen (élő) **17.00** Darts – Kilencnyilasok a Sport TV-n, 1. rész **17.15** Félkeresztben (ism.) **17.45** Tempó-magazin (ism.) **18.15** Alley-Oop, 2023/34. (ism.) **19.15** Mai helyzet **19.30** Ökölvívás – Profi gála, Las Vegas, Devin Haney–Vaszil Lomacsenko (ism.) **23.30** UFC Fight Night (ism.)

SPEKTRUM

6.55 Teszteld a tudásod, 6. **7.15** Vonatra fel! Kalandozások a Föld körül, 3/3. **8.10** Beépített főnök – Nagy-Britannia, 6/2. **9.10** Élet a hadihajón, 3/2. **10.05** Élet a fagypont alatt: Kanada, 2/1. **11.05** Beépített főnök – Nagy-Britannia, 6/2. **12.05** Dráma a felhők felett, 3. **13.05** Élet a hadihajón, 3/2. **14.05** Vonatra fel! Kalandozások a Föld körül, 3/4. **15.00** Élet a fagypont alatt: Kanada, 2/1. **16.00** 18 kerékkel Amerikában, 4/5. **16.55** Történelmi pillanatok, 35. **17.00** Beépített főnök – Nagy-Britannia, 6/3. **18.00** Élet a hadihajón, 3/3. **19.00** A vademberek Ben Fogle-lal, 8/6. **20.00** Élet a fagypont alatt: Kanada, 2/2. **21.00** Visszaszámlálás: A II. világháború küszöbén, 1. **22.00** Náci Projekt, 2.

NATIONAL GEOGRAPHIC

8.00 Csempészek és határőrök **9.00** Bekasztlizva külföldön **10.00** Reptéróriás: Dubai **11.00** Légikatasztrófák **12.00** II. világháború: A vadon túlélői **13.00** Elhagyott építmények **14.00** Egyiptom elveszett kincsei **15.00** UFO-akták: Megnyílik az ismeretlen **16.00** Csempészek és határőrök – Fiatal gyanúsítottak **17.00** Bekasztlizva külföldön – Hasis-pokol **18.00** A Karib-tenger parti őrei – Hajótöröttek **19.00**, **19.30** Tényleg így készül?! **20.00** A Harmadik Birodalom építményei: Amerika háborúja – A partraszállás napja **21.00** A történelem műhelyei – Számszerű, textil, telefon **21.30** A történelem műhelyei – Kesztyű, kőszerszám, fatalpú cipő **22.00** A történelem műhelyei

tv paprika

8.00, **19.45** Éhes motorosok – Tyúk vagy tojás **9.00** John Torode: Írország ízei **10.00** Sütimester – Krémek krémje **11.00** Sütimester- Ausztrália **12.15** Pepe egészséges desszertjei **12.45** Havas Dóra: Álmaim cukrászdája **13.15** Mary hétköznapi receptjei **13.45** Húst hússal **14.15** Egyszerűen Raymonddal **14.45**, **15.15** Jó szakács, rossz szakács **15.45** Az én vidéki konyhám **16.15** David Rocco: Az otthon ízei **16.45** Kerti konyha **17.15** Termelőtől a tányérig Havas Dórával **17.45** Hugh mesterhármasa **18.15** Húst hússal **18.45** Egyszerűen Raymonddal **19.15** Mary hétköznapi receptjei **20.45** John Torode: Írország ízei **21.45** Sütimester – Krémek krémje **22.45** Sütimester- Ausztrália

3 SZABÁLY

8.05 Agymenők – Amerikai vígjátéksorozat, 10–12. **9.25** Dawson és a haverok – Amerikai vígjátéksorozat, 6–7. **11.10** Troll a konyhában – Magyar kulináris vetélkedő, 11. **12.10** Troll a konyhában – Magyar kulináris vetélkedő, 12. **13.10** Doktor Murphy – Amerikai sorozat, 4/16. **14.05** Doktor Murphy – Amerikai sorozat, 4/17. **15.00** Doktor House – Amerikai sorozat, 2/14. **16.00** Doktor House – Amerikai sorozat, 2/15. **17.00** A rejtély – Amerikai thrillersorozat, 2/20–21. **19.00** Troll a konyhában – Magyar kulináris vetélkedő, 13. **20.00** Troll a konyhában – Magyar kulináris vetélkedő, 14. **21.00** Egyenesen át – Amerikai fantasztikus thriller **23.20** Fertőzés – Amerikai thriller

RTL KLUB

6.00 Reggeli **9.00** Doktor Murphy – Amerikai filmsorozat, 5/7. Lejárt szavatosság **10.00** Teleshop **10.30** Nevess csak! **10.45** Perzselő szenvedélyek – Török filmsorozat, 2. **11.35** Az örökség ára – Török filmsorozat, 125. **12.30** Fókusz (ism.) **13.40** Anyák gyöngye – Amerikai vígjátéksorozat, 4/12. Süti, nem süti **14.00** Anyák gyöngye – Amerikai vígjátéksorozat, 4/13. Egy kis kaland **14.25** Magnum, 4/20. **15.40** A mentalista, 4/6. **16.50** Oltári csajok – Magyar filmsorozat, 11. **18.00** RTL Híradó – Esti kiadás (élő) **18.55** Fókusz (élő) **20.00** Tippelj és vidd el! – Vetélkedőshow, 17. **21.30** A mi kis falunk – Magyar vígjátéksorozat, 4/7. A választás **22.45** RTL Híradó – Késő esti kiadás

tv2.hu

5.00 Családi titkok – Magyar realitysorozat **6.10** Tűsarok – Stílusmagazin **6.15** Mokka – Reggeli magazin **8.45** Mokkacino – Reggeli magazin **9.40** Teleshop **11.20** Csapdába csalva – Német realitysorozat **12.00** Tények délben – Hírműsor **12.30** Walker, a texasi kopó, 4. Lucas, 2/2. **13.30** A sors keze, 57. Marina nem akar többé hazudni az apjának **14.35** Háborgó szívek, 62. Rendkívüli intézkedések **15.40** Testvérek, 93. **16.45** A sors útvesztői, 48. **18.00** Tények – Hírműsor **18.45** Tények Plusz **19.50** Szerencsekerék – Szórakoztató műsor **21.40** A nagy Ő – Szórakoztató műsor, 2. **23.20** Újratervezés – Magazin **0.20** Tények Extra – Hírműsor **0.55** A hegyimentők – Német akciósorozat, 7.

Film+

8.10 A végzet órája – Amerikai kalandvígjáték **10.10** Szikraváros – Amerikai kalandfilm **12.00** Alvin és a mókusok – Amerikai animációs vígjáték **14.00** A nagy zsozsó – Amerikai akcióvígjáték **15.50** A bakancslista – Amerikai kalandfilm – R.: Rob Reiner **17.50** 2012 – Amerikai kalandfilm – Fsz.: John Cusack, Amanda Peet, Woody Harrelson, Danny Glover, Thandie Newton, Oliver Platt, George Segal. R.: Roland Emmerich **21.00** Bad Boys, 2. – Már megint a rosszfiúk – Amerikai akcióvígjáték – Fsz.: Will Smith, Martin Lawrence, Gabrielle Union, Theresa Randle, Joe Pantoliano, Jordi Mollá, Michael Shannon. R.: Michael Bay **24.00** Felpörögve – Angol–amerikai akciófilm

FILM MANIA

8.00 Frankenstein – Amerikai fantasztikus film, 1. – Fsz.: Alec Newman, Luke Goss. R.: Kevin Connor **9.45** Airport – Amerikai akciófilm – Fsz.: Burt Lancaster, Dean Martin. R.: Seaton George **12.40** Merlin, 2. – A varázslóinas – Amerika–kanadai kalandfilm, 1. – R.: David Wu **14.35** Merlin, 2. – A varázslóinas – Amerika–kanadai kalandfilm, 2. **16.20** Nem látni és megszeretni – Amerikai vígjáték – Fsz.: Bruce Willis, John Larroquette. R.: Blake Edwards **18.15** Közellenségek – Amerikai krimi – Fsz.: Christian Bale, Johnny Depp. R.: Michael Mann **21.00** A barlang mélyén – Ausztrál–amerikai akcióhorror – R.: Andrew Traucki **22.50** Hallgatási fogadalom – Francia thriller

AMC

8.55 Vörös Szonja – Amerikai–holland akciófilm **10.45** Beverly Hill-dili – Amerikai vígjáték – Fsz.: Diedrich Bader, Erika Eleniak. R.: Penelope Spheeris **12.40** Sose hátrálj meg – Amerikai akciófilm – Fsz.: Djimon Hounsou, Sean Faris. R.: Jeff Wadlow **14.55** xXx – Amerikai akciófilm – Fsz.: Asia Argento, Vin Diesel. R.: Rob Cohen **17.20** Az igazság nevében – Amerikai akciófilm – Fsz.: Arnold Schwarzenegger, John Leguizamo. R.: Andrew Davis **19.25** Horrorra akadva, 5. – Amerikai vígjáték – Fsz.: Ashley Tisdale, Charlie Sheen. R.: Malcolm D. Lee **21.00** Ace Ventura – Állati nyomozó – Amerikai vígjáték – Fsz.: Courtney Cox, Jim Carrey. R.: Tom Shadyac **22.30** Fűrész, 2. – Amerikai horror

DUNA

6.00 Híradó
6.30 Nemzeti sporthíradó
6.40 Álmok álmodói (ism.)
6.45 Hrvatska Kronika
7.15 Ecranul nostru
7.40 Mesterember (ism.)
8.05 Önök kérték! (ism.)
8.35 Család-barát beharangozó
8.45 A természetes élőhelyek megóvásának új útjai
9.35 Család-barát
10.00 Egy perc híradó (ism.)
10.02 Mavi szerelme – Török tévéfilmsorozat, I., 281/108. (ism.)
10.55 Család-barát
11.55 Vers
12.00 Déli harangszó
12.01 Híradó
12.35 Nemzeti sporthíradó
12.45 Időjárás-jelentés
12.55 Álmok álmodói (ism.)
13.00 Hölgyek paradicsoma – Olasz tévéfilmsorozat, III., 180/103.
13.45 Almárium
14.20 A világ egy terített asztal
14.50 Almárium
15.38 Egy perc híradó (ism.)
15.39 Időjárás-jelentés
15.40 Önök kérték!
16.05 Ridikül
16.55 Almárium
17.25 Ízőrzők – Takarékos konyha
18.00 Híradó
18.25 Nemzeti sporthíradó
18.35 Időjárás-jelentés
18.45 Álmok álmodói
18.50 Mavi szerelme – Török tévéfilmsorozat, I., 281/109.
19.35 Mindennapi (ism.)
19.45 Don Matteo – Olasz tévéfilmsorozat, IX., 26/22.
20.45 SzerencsePerc (ism.)
20.50 Skandináv lottó
21.00 A Larkin család, I., 7/6.
21.55 Agapé
22.50 Kenó
22.51 Időjárás-jelentés
23.00 Könyvesbolt a tengerparton – Angol romantikus dráma
0.55 Magyar nők (ism.)
1.25 Isztambuli menyasszony – Török tévéfilmsorozat, I., 51/16.
2.15 Agatha Raisin, IV., 8/1.
3.05 Noé barátai
3.35 Magyar Krónika
4.00 Ridikül (ism.)

DUNA WORLD

5.55 Család'23 (ism.)
6.15 **Élő egyház** (ism.)
6.40 Kárpát-medence (ism.)
7.00 Mindennapi (ism.)
7.10 Almárium (ism.)
8.00 Élő népzene
9.00 Jó ebédhez szól a nóta
10.00 Itthon vagy! – Turisztikai magazin
10.20 Szép hazánk, Magyarország!
10.25 Vers (ism.)
10.30 **Rome Reports** – Vatikáni híradó (ism.)
10.50 Neked szól! (ism.)
11.00 Jó embert keresünk! (ism.)
11.10 De őszintén! (ism.)
11.15 Petőfi nyomában – a költő visszatér (ism.)
11.25 Éjszaka – Magyar tévéjáték
13.00 Híradó
13.25 Hrvatska Kronika (ism.)
13.50 Ecranul nostru (ism.)
14.25 Magyar gazda (ism.)
14.50 EtnoKultúra (ism.)
15.20 Hazajáró
15.55 Erdei utakon – Reviczky Gáborral
16.25 Család-barát (ism.)
17.30 Hogy volt?!
18.30 Önök kérték! (ism.)
19.00 Jó ebédhez szól a nóta (ism.)
20.00 Mága Zoltán-koncert
21.00 Híradó
21.22 V4 Híradó
21.35 Álmok álmodói (ism.)
21.40 Ridikül (ism.)
22.35 Szívzűr – Magyar filmvígjáték
0.05 Hagyaték
0.35 Vers
0.38 Hetedhét kaland (ism.)
0.45 M2 matricák
0.55 Himnusz
1.00 Híradó (ism.)
1.20 Angol nyelvű hírek (ism.)
1.30 Mága Zoltán-koncert (ism.)
2.20 Éjszaka – Magyar tévéjáték (ism.)
3.50 Magyar Elsők
4.05 Ridikül (ism.)
5.00 Híradó (ism.)
5.17 Angol nyelvű hírek (ism.)
5.20 Német nyelvű hírek (ism.)
5.23 Orosz nyelvű hírek (ism.)
5.25 Kínai nyelvű hírek (ism.)
5.30 Édes anyanyelvünk
5.35 Itthon vagy!

M1

7.00 Híradó **7.33–8.33** Ma reggel **8.33–12.50** Ma délelőtt; Benne: **9.00** Híradó **9.30** Hírek **10.00** Híradó **10.30** Hírek **10.33** Itthon vagy! (ism.) **11.00** Híradó **11.20** Időjárás **11.22** Most történik **11.30** Hírek **11.33** Család'23 (ism.) **12.00** Déli harangszó **12.01** Híradó **12.45** Időjárás **13.00** Híradó **12.50–17.50** Ma délután; Benne: **13.00** Híradó **13.20** Időjárás-jelentés **13.30** Hírek **14.00** Híradó **14.20** Időjárás-jelentés **14.30** Hírek **14.33** Kárpát-medence (ism.) **15.00** Híradó **15.20** Időjárás-jelentés **15.30** Hírek **15.33** Esély (ism.) **16.00** Híradó **16.30** Hírek **16.33** Summa – Gazdasági magazin (ism.) **17.00** Híradó **17.30** Hírek **17.33** Világ (ism.) **17.50–21.50** Ma este; Benne: **18.00** Híradó **18.35** Időjárás-jelentés **19.00** Hírek **19.30** Híradó **21.00** Híradó **21.22** V4 Híradó **21.30** Világhíradó **22.00** Híradó **22.40–24.00** Ma éjjel; Benne: **23.00** Híradó **23.15** Angol nyelvű hírek **23.18** Német nyelvű hírek **23.20** Orosz nyelvű hírek **23.25** Kínai nyelvű hírek **23.30** Világhíradó **24.00** Himnusz **0.02** Záróhíradó

M4 SPORT

5.35 FIFA U20-as labdarúgó-vb (ism.) **7.35** Nemzeti sporthíradó **7.45** Labdarúgó-mérkőzés (ism.) **9.45** Futsal NBI (ism.) **11.30** Bokszutca (ism.) **12.00** Kézilabda-magazin (ism.) **13.00** Nemzeti sporthíradó **13.15** Bringasport (ism.) **13.30** Asztalitenisz magazin (ism.) **13.50** Hajime (ism.) **14.20** UEFA Európa Liga- és Európa Konferencia Liga-magazin (ism.) **14.50** Fradi Tv (ism.) **15.25** K&H férfi kézilabda liga – Döntő, 2. mérkőzés (ism.) **17.00** Nemzeti sporthíradó **17.15** Labdarúgó-mérkőzés (ism.) **19.15** UEFA Európa Liga- és Európa Konferencia Liga-magazin **20.15** Felvezető műsor **21.00** UEFA Labdarúgó Konferencia Liga – Fiorentina–West Ham United döntő (élő) **23.00** Értékelő műsor **23.35** UEFA Bajnokok Ligája magazin (ism.) **0.05** FIFA U20-as labdarúgó-világbajnokság (ism.) **2.00** Pecatúra (ism.) **2.30** Öttusa (ism.)

M2

6.15 Manó Benő és Lili hercegnő apró királysága **6.35** Bing **6.45** Irány a színpad! **6.55** Ütemmutató **7.00** Pán Péter legújabb kalandjai **7.25** Alvin és a mókusok **8.00** Nils Holgersson csodálatos utazása **8.25** Heidi **8.50** Geronimo Stilton **9.15** Paddington kalandjai **9.40** Maja, a méhecske **10.05** Ricky Zoom – Robogj, Ricky! **10.20** Dzsungelbanda – Mentés indul! **10.30** Kelj fel, Marci! **10.45** Sebaj Tóbiás **10.50** Frakk, a macskák réme **10.55** Stop! Közlekedj okosan! **11.00** **Vízipók-Csodapók** **11.10** A kockásfülű nyúl **11.20** Világ-mesék **11.25** A kis pingvin kalandjai **11.35** Breki, a világjáró **11.45** Bobby és Bill **12.00** Gortimer Gibbon nem hétköznapi kalandjai **12.20** Pat, a kutya **12.25** Vic, a viking **12.50** M2 matricák **12.55** Bogyó és Babóca **13.05** Lassie **13.25** Sissi hercegnő kalandjai **13.55** Szőrmókok – a legjobb ovis barátaid **14.05** Postás Pat **14.20** Limb-lomb, a kincses sziget **14.40** Bob, a mester **14.55** Zoom, a fehér delfin **15.20** Lassie **15.45** Gyerekversek **15.49** Hetedhét kaland **16.00** Puskás Öcsi és barátai **16.05** A dzsungel könyve **16.30** Heidi **16.55** Nefertin kalandjai a fáraók földjén **17.20** Geronimo Stilton **17.45** Ricky Zoom **17.55** Kalózka és Kapitány kalandjai **18.10** Irány a színpad! **18.20** A Super-brigád **18.35** Sissi hercegnő kalandjai **19.00** Alvin és a mókusok **19.40** Edmond és Lucy **19.50** Hetedhét kaland

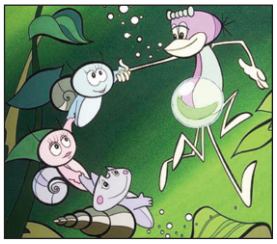

M2 PETŐFI

20.10 Friss **20.40** Hétköznapi zenész **21.15** A38 Hajó Színpadán **22.10** A38 BESZTOF

MAGYAR KATOLIKUS RÁDIÓ

Budapest 102,1 MHz,
és további tizenkilenc városban.
Hírek minden egész órakor

5.34 Napi evangélium – felolvassa: Varga László **5.40** A Vatikáni Rádió magyar nyelvű műsora – a tegnap esti adás ismétlése **6.00** Harangszó **6.05** Szentek, szent életű emberek **6.15** Benső végtelen – Laudato Si. Ferenc pápa: Áldott légy kezdetű enciklikájából Kékesi Enikő olvas fel, 45/4. **6.30** Hírtükör **6.50** Múltidéző **6.52** Reggeli ima **7.00** **Szentmise közvetítése Budapestről, a városmajori Jézus Szíve-plébániatemplomból** **7.50** Jegyzet – Szikora József olvassa fel írását **8.08** Reggeli riport **8.17** A föld sója **8.42** Tény-kérdés – napi interjú. Riporter: Nyíri Kata **8.50** Műsorajánló **9.04** Házunk táján **10.08** Reggeli riport (ism.) **10.20** Műsorajánló **10.30** Varázsdoboz – mesés irodalom **11.04** Hangoló **12.00** Harangszó **12.01** **Úrangyala-imádság** **12.08** Napi evangélium (ism.) **12.10** A Vatikáni Rádió magyar nyelvű műsora – a tegnap esti adás ismétlése **12.30** Guzsalyas – népzenei műsor **13.04** Kerengő – közéleti beszélgetések (ism.) **13.30** Kerengő – közéleti beszélgetések (ism.) **14.04** Hangárium – Szerkesztő: Csuth Judit **14.30, 21.30** Rádiós regénytár – „Lelkek titkos rokonsága" – Balázs Béla novelláit Epres Attila olvassa fel. Késő; Szemérem **15.04** Akvarell – kulturális paletta **15.50** Műsorajánló **16.04** Értékmentő **16.30** Dallamív – egyházzenei összeállítás a Szent István Rádió műsorából **17.04** Kerengő – közéleti beszélgetések **17.30** Kerengő – közéleti beszélgetések **18.04** Anziksz **18.30** Hírtükör **18.50** Múltidéző (ism.) **19.00** Harangszó **19.01** **Rózsafüzér-imádság** **19.35** Varázsdoboz – mesés irodalom (ism.) **20.04** Miért szeretem? – vallomások irodalomról, művekről, szerzőkről **20.17** Jegyzet (ism.) **20.30** Hangoló **21.04** Napi evangélium (ism.) **21.08** A Vatikáni Rádió magyar nyelvű műsora **22.04** Vendég-oldal – válogatás a Szent István Rádió műsorából **23.00** Anziksz (ism.) **23.30** Hangoló **0.03** Angyalok citeráján – vers éjfél után **0.30–5.30** Ismétlések

KOSSUTH RÁDIÓ

4.00 „Hajnali" népzene korán kelőknek **4.25** Rákóczi induló **4.30** Határok nélkül **5.00** Hajnal-táj **5.55** Napi ima **6.00** Jó reggelt, Magyarország! **9.05** Napközben **11.00** Krónika **11.05** A hely **11.30** Vendég a háznál **11.55** Harangszöveg **12.00** Déli harangszó a budapest-alsóvízivárosi Árpád-házi Szent Erzsébet római katolikus templomból **12.01** Déli krónika **12.35** Nemzeti sportkrónika **12.50** Vízállásjelentés **13.00** Krónika **13.05** Ütköző **13.30** **Minden időben – a Magyar Református Egyház félórája** **14.00** Krónika **14.05** Szép remények **14.30** Felfedező – nyelvről, irodalomról, zenéről **15.00** Krónika **15.10** Trend-idők **15.25** Édes anyanyelvünk **15.30** Kalendárium **16.00** Krónika **16.05** Közlekedés **16.10** Jó napot, Magyarország! **17.20** Nemzeti sportkrónika **17.55** Közlekedés **18.00** Krónika **18.05** Határok nélkül **18.30** A nap kérdése **19.00** Krónika **19.05** Az este **19.30** Nagyok **20.00** Krónika **20.10** A csodatopán **20.25** Vers napról napra **20.30** Hungarikumok **20.35** Egyszer volt... **21.00** Krónika **21.05** Rádiószínház kulissza **21.35** Eklézsia – megkövetés **22.00** Krónika **22.30** Sportvilág **23.00** Krónika **23.05** Ütköző **23.35** A hely **24.00** Himnusz; Hírösszefoglaló **0.10** Vendég a háznál **0.35** Az este **1.00** Nagyok **1.30** Szép remények **2.00** Kalendárium

BARTÓK RÁDIÓ

6.05 Muzsikáló reggel **9.05** Muzsikáló délelőtt **11.30** Évfordulók **12.00** Hírek **12.05** Népzene **12.35** Válogatás Franz Schubert kvartettjeiből és duettjeiből **13.25** A La Stagione hangversenye **15.00** Hírek **15.05** Muzsikáló délután **18.00** Mesterek órája – Solti György vezényel **19.00** Összhang – a zenei élet aktualitásai. A Concerto Budapest és a MÁV Szimfonikus Zenekar 2023/24-es évada **19.35** Ring Estély – Farsangi Operagála Roberto Alagnával és Aleksandra Kurzakkal. Km.: Magyar Állami Operaház Zenekara. Vez.: Kocsár Balázs, 1. Charles Gounod: Rómeó és Júlia – Júlia keringődala I. felv. (Kurzak), 2. Riccardo Zandonai: Veronai szerelmesek – Rómeó áriája III. felv., 3. George Bizet: Carmen – Micaela és Don José kettőse I. felv., 4. Giacomo Puccini: Pillangókisasszony – Szerelmi kettős I. felv., 5. Giuseppe Verdi: Otello – a) Szerelmi kettős I. felv., b) Otello halála IV. felv. (Alagna), 6. Gaetano Donizetti: Szerelmi bájital – Recitativo és duett I. felv., 7. Lehár Ferenc: A víg özvegy – Hanna és Danilo kettőse III. felv. **20.40** A Győri Filharmonikus Zenekar Pjotr Csajkovszkij-hangversenye. Vez.: Sándor János. Km.: Kiss Gyula. 1. b-moll zongoraverseny (Kiss), 2. IV. szimfónia **22.00** Ars nova **23.00** Jazzmozaik **23.55** Szózat **24.00** Notturno

MÁRIA RÁDIÓ

Földfelszínen: 88,8 MHz (Budapest) 98,9 MHz (Gyál), 106,3 MHz (Monor), 91,7 MHz (Pécel), műholdon: DIGI és UPC szolgáltatók, IPTV-hálózaton: T-Home és Invitel szolgáltatók, internet: www.mariaradio.hu

0.00 Boldogasszony anyánk **0.05** **Világosság rózsafüzér** **0.45** Tanúságtétel **1.10** Hit és tudás **1.55** Ne féljetek! **2.00** Függőségről **2.55** Igéző **3.00** Az irgalmasság órája **3.15** Egyszerű szavak **3.30** Aktuális **4.15** Hitünk és életünk **5.00** **Fájdalmas rózsafüzér** **5.40** Isten velünk **5.44** Abba Pater **5.55** Hírpercek **6.00** Zsolozsma – reggeli dicséret **6.32** Hírek a Vatikánból **6.52** Ima a beteg gyermekekért **6.57** Hírpercek **7.02** Igéző **7.05** Napindító Lépes Lóránt atyával **8.25** A mi rádiónk hírei **8.30** Aktuális **8.55** Hírpercek **9.00** **Szentmise – Hatvan-újvárosi Szent István király-templom** **9.45** Enciklikák **9.50** Nézőpont **9.55** Hírpercek **10.00** Hitünk és életünk **10.40** Hírpercek **10.45** Erősebb a gyűlöletnél **10.50** Tevékeny Szeretet **11.25** Zsolozsma – olvasmányos és napközi imaóra **11.55** Hírpercek **12.00** **Úrangyala** **12.02** Műsorismertetés **12.15** **Dicsőséges rózsafüzér** **12.55** Hírpercek **13.00** Audiencia **13.55** Hírpercek **14.00** A nap evangéliuma **14.15** Jóhírek **14.30** Napi útravaló **14.45** Hírpercek **14.50** Imalánc **15.00** Az irgalmasság órája **15.15** **Örvendetes rózsafüzér** **15.55** Hírpercek **16.00** Tanúságtétel **16.25** Hírpercek **16.30** Egyszerű szavak **16.35** Aktuális **17.00** Hazafelé **17.55** Hírpercek **18.00** Keresők **18.50** Igéző **18.55** Hírpercek **19.00** Zsolozsma – esti dicséret **19.25** Inter arma caritas **19.45** Hírpercek **19.55** Ráhangoló **20.00** Kiáltás – ima a nemzetért kegyhelyekről **20.16** Egy-ház-kép **20.40** Aktuális **20.55** Hírpercek **21.05** A jezsuiták világa **21.55** Hírpercek **22.00** Szülessünk újjá! **22.50** Nézőpont **22.55** Hírpercek **23.00** Hírek a Vatikánból **23.20** Jászol és kereszt **23.40** Zsolozsma – befejező imaóra **23.55** Hírpercek

APOSTOL

7.20 Belső gerinctorna **7.32**, **22.30** Zsolozsma **8.00, 17.00 Szentmise 8.45**, **17.45** Rózsafűzér **9.20**, **19.30** Színe előtt remeg a föld (ism.) **9.50** Ferenc pápa üzenete Rómából **10.10** Párbeszéd az emberért – Platthy Iván műsora **11.05, 19.05**, **22.45** Ferencesek – Szerdahelyi Csongor műsora **11.35, 18.20** Apostolok fóruma **12.00** Imamaraton – Béke és jó utazás Szűzanyja, Fülöp-szigetek **12.45** Hírek **13.00** Szentségimádás **14.00** Lélekemelő Károly atyával **15.00** Irgalmasság órája **15.30**, **23.25** Képújság **16.00** Imaszándék-fogadás – 06-1-704-4444 (élő) **18.50** Homília **20.00** Összhang (ism.) **20.30** Budai híradó **20.45** Mária köszöntő **21.30** Lelkesít-Ő (ism.) **23.10** Szerelétláng (ism.)

Szent István Rádió

5.00 Napköszöntő **7.00 Szentmise 7.35, 15.05** Szentek, szent életű emberek **8.15** Reggeli játék **9.05** Múltunk pillérei **10.05, 22.10** Szószóló **10.45, 15.30, 23.25** Hitvalló **11.05** Az otthon ízei **11.30**, **23.05** Vatikáni Rádió**12.05** Egyházi hírek **12.15** Evangélium; Szólj, Uram! **13.05** Nem középiskolás fokon (ism.) **13.40** Népzenei kincsestár **14.05, 21.35** Úton és útfélen **14.35** Neuma (ism.) **15.15** Hétvégi levél (ism.) **16.05** Érték-adó **17.00 Katona István ny. egri segédpüspök rubinmiséje Nyíregyházáról 18.30 Rózsafűzér 19.00** Regionális hírek **19.15** Kora esti hírmondó **19.40** Regionális sporthírek **20.10** Beszélő könyvek **20.35** Kapcsolj rá! **21.05** Sziluett (ism.) **22.50** A lélek szava (ism.)

Európa Rádió europaradio.hu

6.00 Hírek **6.20** Nem csak kenyérrel él az ember **6.30** Rövidhírek **6.40** Napindító **7.00** Régió krónika **7.00–9.00** Kontinentális reggeli **9.00** Hírek **9.10** Kitekintő **10.00** Hírek **10.10** Köztünk élnek **11.00** Hírek **11.10** Találkozások **12.00** Régió krónika **12.15** Mindennapi irodalom (ism.) **13.00** Hírek **13.10** Aréna **14.00** Hírek **14.10** Határtalan **15.00–17.00** Svédasztal **16.30** Régió krónika **17.00** Hírek **17.10** Kitekintő **18.00** Hírek **18.10** Köztünk élnek (ism.) **19.00** Régió krónika **19.30** Esti nyugalom **20.00** Hírek **20.10** Találkozások (ism.) **21.00** Hírek **21.10** Mindennapi irodalom **22.00** Hírek **22.10** Zenesáv

EWTN

0.30, 5.00 Vatikáni Rádió **1.00** A Szent István Televízió műsora **5.20** Napi gondolatok az evangéliumról **6.00** Angelica anya tanítása **7.00 Szentmise (élő) 7.35** Úrangyala **8.00** Vatikáni Rádió **8.30 Szentmise (élő) 9.10** Délelőtt. Audiencia – Ferenc pápa tanítása (élő) **11.30** Barsi Balázs atya vasárnapi homíliája (ism.) **12.05 Szentmise 12.40** Mohai Gábor és vendége **13.40** Vatikáni Rádió **14.00** EWTN Daily Mass (élő) **15.00** Az Isteni Irgalmasság rózsafűzére (élő) **16.00** Rosarium **16.40** Venite Adoremus (élő) **17.00 Szentmise 18.30** Barsi Balázs atya vasárnapi homíliája (ism.) **19.30** EWTN Hírnök **20.00 Szentmise (ism.) 21.00** Częstochowai Apel (élő) **22.00** Délelőtt (ism.)

hírTV

5.00 Háború Ukrajnában (ism.) **5.30** Napi aktuális (ism.) **6.30** Napi aktuális (ism.) **6.50** Napindító **7.00** Híradó **8.00** Napindító **9.30** Napindító + **10.00** Televíziós vásárlás **11.00** Vetítő **12.00** Híradó **13.00** Háború Ukrajnában **14.00** Vezércikk – Olvasunk a sorok között (ism.) **15.00** Híradó **15.30** Paláver **17.00** Híradó **17.30** Radar **18.30** Híradó **19.20** Napi aktuális **20.00** Napi aktuális **20.30** Napi aktuális **21.10** Vezércikk – Olvasunk a sorok között **22.15** Híradó **23.10** Napi aktuális (ism.) **23.30** Napi aktuális (ism.) **24.00** Radar (ism.) **1.00** Hazahúzó **2.00** Televíziós vásárlás **3.00** Vetítő (ism.): Hitvallók és ügynökök – Az igazság szabaddá tesz benneteket..., 1–2. **4.00** Vezércikk (ism.)

M5

8.55 Századfordító magyarok **9.55, 16.25** Koronás sas **10.45** Tengerparti városok **11.50** Egy nap a keleti hosszúság, 15. fok mentén **12.45** Legendás autók **13.50** Hosszú vágta – Magyar játékfilm **15.25** Erdei utakon Reviczky Gáborral **15.55** Petőfi 200 **17.30** Ön is tudja? **17.55** Petőfi 200 – Vers – Petőfi Sándor: Az időhöz **18.00** Agenda **18.15** Librettó **20.00** Ez itt a kérdés **21.00** Csók, Anyu! – Magyar játékfilm – Fsz.: Koltai Róbert, Udvaros Dorottya, Lajtai Katalin, Gévai G. Simon, Gáspár Sándor, Töreky Zsuzsa, Bánsági Ildikó. R.: Rózsa János **22.50** Miután elmentél – Orosz játékfilm **0.50** Agenda **1.10** Librettó **2.50** Ez itt a kérdés **3.45** Hosszú vágta – Magyar játékfilm

Ó, Urunk, váltsd ki bennünk a lelki éhséget, te, aki annak érdekében, hogy ezt betöltsd és jóllakasd ma, az időben, és holnap, az örökkévalóságban, nekünk adtad magadat az eucharisztikus kenyér felbecsülhetetlen értékű ajándékában!

Szent VI. Pál pápa

A NAP MŰSORA

Film Mánia – 20.25

Pofa be!

Francia akcióvígjáték (2003) • Miután a gengszter Ruby **(Jean Reno)** elrejtette hatalmas zsákmányát, börtönbe kerül. A rács mögött egyetlen dolog élteti, hogy bosszút álljon a maffiafőnökön, aki megölte a szerelmét, aki nem mellékesen a maffiózó szeretője

is volt. Quentin **(Gérard Depardieu)** kétbalkezes rabló, fizikailag iszonyú erős, s bár esze nem sok van neki, ritka jó lélek. Eldönti, hogy a magányra vágyó Ruby a legjobb barátja lesz. Ő persze menekülne tőle, de mivel Quentin ösztöneiben van, hogy megkeverje a dolgokat, lassanként szétválaszthatatlan párost alkotnak. A filmben rengeteg a poén, ahogyan a némaságot fogadó Ruby bambán merednek a semmibe, tanítani lehetne. Quentin pedig, bár bűnöző, rendíthetetlenül vallja: ölni nem szabad. Az egyik legjobb francia vígjáték. **(bd)**

Sport 1

7.30 Ökölvívás – Profi gála, Carson, Regis Prograis–José Zepeda (ism.) **10.30**, **14.15** Televíziós vásárlás **11.15** Platinum sportmagazin (ism.) **11.45** Póker WPT, Season XIX, 2023, 26/2–3. (ism.) **13.45** Lóverseny – Kincsem+ Tuti (élő) **14.30** UFC Fight Night, Las Vegas, Kai Kara-France–Amir Albazi (ism.) **18.00** Labdarúgás – Serie A Full Impact, 38. **18.30** Arany pillanatok /23 **18.45** Mai helyzet **19.00** Kézilabda – Bundesliga, 37. forduló, THW Kiel–Wetzlar (élő) **20.45** Kézilabda – BL, nők, Final Four, döntő (ism.) **23.15** Kézilabda – BL, nők, Final Four, a 3. helyért (ism.) **1.15** Darts – Kilencnyilasok a Sport TV-n, 1. rész **1.30** Alley-Oop (ism.) **2.30** NBA, playoff, döntő, 3. mérkőzés (élő)

SPEKTRUM

6.00 Dráma a felhők felett, 4. **6.55** Teszteld a tudásod, 7. **7.15** Vonatra fel! Kalandozások a Föld körül, 3/4. **8.10** Beépített főnök – Nagy-Britannia, 6/3. **9.10** Élet a hadihajón, 3/3. **10.05** Élet a fagypont alatt: Kanada, 2/2. **11.05** Beépített főnök – Nagy-Britannia, 6/3. **12.05** Dráma a felhők felett, 4. **13.05** Élet a hadihajón, 3/3. **14.05** Vonatra fel! Kalandozások a Föld körül, 3/5. **15.00** Élet a fagypont alatt: Kanada, 2/2. **16.00** 18 kerékkel Amerikában, 4/6. **17.00** Beépített főnök – Nagy-Britannia, 6/4. **18.00** Élet a hadihajón, 3/4. **19.00** A vademberek Ben Fogle-lal, 8/7. **20.00** Élet a fagypont alatt: Kanada, 2/3. **21.00** Visszaszámlálás: A II. világháború küszöbén, 2. **22.00** Náci Projekt, 3.

NATIONAL GEOGRAPHIC

8.00 Csempészek és határőrök **9.00** Bekasztlizva külföldön **10.00** Reptéróriás: Dubai **11.00** Légikatasztrófák **12.00** II. világháború: A vadon túlélői **13.00** Elhagyott építmények **14.00** Egyiptom elveszett kincsei – Sírrablók árnyékában **15.00** UFO-akták: Megnyílik az ismeretlen – Nukleáris incidensek **16.00** Csempészek és határőrök – A drog ötven árnyalata **17.00** Bekasztlizva külföldön – A partinak vége **18.00** A Karib-tenger parti őrei – Razzia a bulihajón **19.00** Tényleg így készül?! **19.30** Tényleg így készül?! **20.00** A Harmadik Birodalom építményei – Hitler égi háborúja **21.00** Éttermek a világ végén – Panama: A köderdő séfjei **22.00** Szabadok szigete – Medvék és vadászleckék

tv paprika

8.00, **19.45** Éhes motorosok – Tyúk vagy tojás **9.00** John Torode: Írország ízei **10.00** Sütimester – Krémek krémje **11.00** Sütimester- Ausztrália **12.15** Pepe egészséges desszertjei **12.45** Havas Dóra: Álmaim cukrászdája **13.15** Mary hétköznapi receptjei **13.45** Húst hússal **14.15** Egyszerűen Raymonddal **14.45**, **15.15** Jó szakács, rossz szakács **15.45** Az én vidéki konyhám **16.15** David Rocco: Az otthon ízei **16.45** Kerti konyha **17.15** Termelőtől a tányérig Havas Dórával **17.45** Hugh mesterhármasa **18.15** Húst hússal **18.45** Egyszerűen Raymonddal **19.15** Mary hétköznapi receptjei **20.45** John Torode: Írország ízei **21.45** Sütimester – Krémek krémje **22.45** Sütimester- Ausztrália

3 Valós

9.20 Dawson és a haverok – Amerikai vígjátéksorozat, 3/8. **10.15** Dawson és a haverok – Amerikai vígjátéksorozat, 3/9. **11.10** Troll a konyhában – Magyar kulináris vetélkedő, 13. **12.10** Troll a konyhában – Magyar kulináris vetélkedő, 14. **13.10** Doktor Murphy – Amerikai sorozat, 4/18. **14.05** Doktor Murphy – Amerikai sorozat, 4/19. **15.00** Doktor House – Amerikai sorozat, 2/16. **16.00** Doktor House – Amerikai sorozat, 2/17. **17.00** A rejtély – Amerikai thrillersorozat, 2/22–23. **19.00** Troll a konyhában – Magyar kulináris vetélkedő, 15. **20.00** Troll a konyhában – Magyar kulináris vetélkedő, 16. **21.00** Egy magányos tinédzser – Amerikai vígjáték **23.05** Egek ura – Amerikai romantikus dráma

RTL KLUB

6.00 Reggeli **9.00** Doktor Murphy – Amerikai filmsorozat, 5/8. **10.00** Teleshop **10.30** Nevess csak! **10.45** Perzselő szenvedélyek – Török filmsorozat, 3. **11.30** Az örökség ára – Török filmsorozat, 126. **12.30** Fókusz (ism.) **13.35** Anyák gyöngye – Amerikai vígjátéksorozat, 4/14. **13.55** Anyák gyöngye – Amerikai vígjátéksorozat, 4/15. Ex újratöltve **14.25** Halálos fegyver – Amerikai akciófilm-sorozat, 2/1. Az őrült gringó **15.40** A mentalista, 4/7. Izzó tekintet **16.50** Oltári csajok – Magyar filmsorozat, 12. **18.00** RTL Híradó – Esti kiadás (élő) **18.55** Fókusz (élő) **20.00** Tippelj és vidd el! – Vetélkedőshow, 18. **21.30** A mi kis falunk – Magyar vígjátéksorozat, 4/8. **22.45** RTL Híradó – Késő esti kiadás

tv2.hu

5.00 Családi titkok – Magyar realitysorozat **6.10** Tűsarok – Stílusmagazin **6.15** Mokka – Reggeli magazin **8.45** Mokkacino – Reggeli magazin **9.40** Teleshop **11.20** Csapdába csalva – Német realitysorozat **12.00** Tények délben **12.30** Walker, a texasi kopó, 5. Elfeledett emberek **13.30** A sors keze, 58. Fausto gyanakszik Verára **14.35** Háborgó szívek, 63. Felrobbanunk! **15.40** Testvérek, 94. **16.45** A sors útvesztői, 49. **18.00** Tények – Hírműsor **18.45** Tények Plusz **19.50** Szerencsekerék – Szórakoztató műsor **21.40** A nagy Ő – Szórakoztató műsor **23.20** Újratervezés – Magazin **0.20** Tények Extra – Hírműsor **0.55** A hegyimentők – Német akciósorozat, 8. A felhők felett – 2. rész

Film+

9.15 Álomnagyi – Francia filmvígjáték **11.15** Az ember, aki túl keveset tudott – Német–amerikai akciófilm **13.15** A nagy zsozsó – Amerikai akciófilm **15.00** Big Game – A nagyvad – Angol kalandfilm **16.50** A vihar magja – Amerikai katasztrófafilm – Fsz.: Richard Armitage, Sarah Wayne Callies, Matt Walsh. R.: Steven Quale **18.40** A Hunter Killer küldetés – Amerikai akciothriller – Fsz.: Gerard Butler, Gary Oldman, Linda Cardellini. R.: Donovan Marsh **21.00** Joker – Amerikai akciófilm – Fsz.: Jason Statham, Sofía Vergara, Milo Ventimiglia, Stanley Tucci, Michael Angarano, Jason Alexander. R.: Simon West **22.50** Bad Boys, 2. – Már megint a rosszfiúk – Amerikai akciófilm

FILM MANIA

8.00 Frankenstein – Amerikai fantasztikus film, 2. **9.50** Jackie Chan: Városi vadász – Amerikai–hongkongi–japán akciófilm **11.50** Dilis bagázs – Amerikai vígjáték – R.: Ted Kotcheff **14.05** Órák – Amerikai filmdráma – R.: Eric Heisserer **16.05** Egy zseni, két haver, egy balek – Olasz–francia–NSZK westernvígjáték – Fsz.: Miou-Miou, Terence Hill. R.: Damiano Damiani **18.35** Titkok könyvtára – A Szent Lándzsa küldetés – Amerikai–német kalandfilm – Fsz.: Noah Wyle, Sonya Walger. R.: Peter Winther **20.25** Pofa be! – Francia vígjáték – Fsz.: Gérard Depardieu, Jean Reno. R.: Francis Veber **22.00** Vér és csont – Amerikai akciófilm **23.50** A spártai – Amerikai–német akciófilm

amc

8.30 Megtehetek bármit – Angol sci-fi vígjáték **10.10** Lángelmék – Amerikai akciófilm **12.05** Gyalog Galopp – Angol vígjáték – Fsz.: Graham Chapman, John Cleese, Eric Idle. R.: Terry Gilliam **14.05** Titkok könyvtára – A Szent Lándzsa küldetés – Amerikai–német kalandfilm – Fsz.: Noah Wyle, Sonya Walger. R.: Peter Winther **15.55** Jöttünk, láttunk, visszamennénk – Francia vígjáték – Fsz.: Christian Clavier, Jean Reno, Valérie Lemercier. R.: Jean-Marie Poiré **18.10** Hadak útján – Amerikai–indiai háborús filmdráma – Fsz.: Emily Watson, Jeremy Irvine. R.: Steven Spielberg **21.00** Fantomas – Francia–olasz akciófilm – R.: André Hunebelle **23.00** Holtak hajnala – Amerikai horror

DUNA

6.00 Híradó
6.30 Nemzeti sporthíradó
6.35 Időjárás-jelentés
6.45 Álmok álmodói (ism.)
6.50 Slovenski Utrinki
7.15 Kvartett
7.40 Magyar nők (ism.)
8.05 Önök kérték! (ism.)
8.35 Család-barát beharangozó
8.40 A természetes élőhelyek megóvásának új útjai
9.30 Család-barát
10.00 Egy perc híradó (ism.)
10.01 Időjárás-jelentés
10.02 Mavi szerelme – Török tévéfilmsorozat, I., 281/109. (ism.)
10.55 Család-barát
11.55 Petőfi 200 – Vers
12.00 Déli harangszó
12.01 Híradó
12.35 Nemzeti sporthíradó
12.45 Időjárás-jelentés
12.55 Álmok álmodói (ism.)
13.00 Hölgyek paradicsoma – Olasz tévéfilmsorozat, III., 180/104.
13.45 Almárium
14.25 A világ egy terített asztal
14.51 Almárium
15.39 Egy perc híradó (ism.)
15.40 Időjárás-jelentés
15.42 Önök kérték!
16.05 Ridikül
16.55 Almárium
17.25 SzerencsePerc (ism.)
17.26 Őzőrzők – Takarékos konyha
18.00 Híradó
18.25 Nemzeti sporthíradó
18.35 Időjárás-jelentés
18.45 Álmok álmodói
18.50 Mavi szerelme, I., 281/110.
19.45 Mindennapi (ism.)
19.55 Don Matteo, IX., 26/23.
20.55 Bagi-Nacsa Orfeuma
21.55 Ne zavarjatok! – Francia filmvígjáték
23.13 Kenó
23.20 Öt kontinens (ism.)
23.55 Isztambuli menyasszony – Török tévéfilmsorozat, I., 51/17.
0.50 Agatha Raisin – Angol bűnügyi tévéfilmsorozat, IV., 8/2.
1.45 Hogy volt?!
2.40 Divat & dizájn
3.05 Noé barátai
3.35 Magyar Krónika
4.00 Ridikül (ism.)

DUNA WORLD

5.55 Novum (ism.)
6.25 Summa (ism.)
6.45 Világ (ism.)
7.05 Mindennapi (ism.)
7.15 Almárium (ism.)
8.05 Élő népzene
9.05 Jó ebédhez szól a nóta
10.05 Itthon vagy!
10.30 Vers (ism.)
10.34 Önkéntesek (ism.)
11.00 Világ-Vallás (ism.)
11.15 Örvényben (ism.)
11.35 Január – Magyar tévéjáték
13.00 Híradó
13.25 Slovenski Utrinki (ism.)
13.50 Kvartett (ism.)
14.20 Kék bolygó (ism.)
14.45 Noé barátai (ism.)
15.20 Szerelmes földrajz
15.50 Erdei utakon – Reviczky Gáborral
16.25 Család-barát (ism.)
17.30 Hogy volt?!
18.30 Önök kérték! (ism.)
19.00 Jó ebédhez szól a nóta (ism.)
20.00 Szenes Iván-emlékkoncert 2019
21.00 Egy perc híradó
21.01 Időjárás-jelentés
21.04 A NAGYOK
21.35 Álmok álmodói (ism.)
21.40 Ridikül (ism.)
22.35 Velünk élő Trianont
23.30 Szerelmes földrajz
0.05 Hagyaték
0.35 Vers
0.35 Hetedhét kaland (ism.)
0.45 M2 matricák
0.55 Himnusz
1.00 Híradó (ism.)
1.15 Időjárás-jelentés
1.20 Angol nyelvű hírek (ism.)
1.30 Szenes Iván Emlékkoncert 2019 (ism.)
2.25 Szívzűr – Magyar filmvígjáték (ism.)
3.50 Magyar elsők
4.05 Ridikül (ism.)
5.00 Híradó (ism.)
5.15 Időjárás-jelentés
5.17 Angol nyelvű hírek (ism.)
5.20 Német nyelvű hírek (ism.)
5.23 Orosz nyelvű hírek (ism.)
5.25 Kínai nyelvű hírek (ism.)
5.30 Édes anyanyelvünk
5.35 Itthon vagy!

M1

7.00 Híradó **7.33–8.33** Ma reggel **8.33–12.50** Ma délelőtt; Benne: **9.00** Híradó **9.30** Hírek **10.00** Híradó **10.30** Hírek **10.33** Unió27 **11.00** Híradó **11.20** Időjárás **11.22** Most történik **11.30** Hírek **11.33 Élő egyház** (ism.) **12.00** Déli harangszó **12.01** Híradó **12.45** Időjárás **13.00** Híradó **12.50–17.50** Ma délután; Benne: **13.00** Híradó **13.20** Időjárás-jelentés **13.30** Hírek **14.00** Híradó **14.20** Időjárás-jelentés **14.30** Hírek **14.33** Esély – Fogyatékkal élőkről szóló magazin (ism.) **15.00** Híradó **15.20** Időjárás-jelentés **15.30** Hírek **15.33** Unió27 – Európai uniós magazin (ism.) **16.00** Híradó **16.30** Hírek **16.33** Kék bolygó (ism.) **17.00** Híradó **17.30** Hírek **17.33–22.35** Ma este; Benne: **17.45** Agenda **18.00** Híradó **18.35** Időjárás-jelentés **19.00** Hírek **19.30** Híradó **20.35** 48 perc **21.00** Híradó **21.30** Világhíradó **22.00** Híradó **22.35–24.00** Ma éjjel; Benne: **23.00** Híradó **23.15** Angol nyelvű hírek **23.18** Német nyelvű hírek **23.20** Orosz nyelvű hírek **23.25** Kínai nyelvű hírek **23.30** Világhíradó **24.00** Himnusz **0.02** Záróhíradó

M4 SPORT

5.05 Bokszutca (ism.) **5.35** Labdarúgó-mérkőzés (ism.) **7.35** Nemzeti sporthíradó **7.45** K&H férfi kézilabda liga – Döntő, 2. mérkőzés (ism.) **9.20** UEFA Bajnokok Ligája magazin (ism.) **9.50** UEFA Labdarúgó Konferencia Liga – Fiorentina–West Ham United döntő (ism.) **12.10** Hajime (ism.) **12.40** Vízilabda magazin **13.00** Nemzeti sporthíradó **13.15** CHI – A belső erő (ism.) **13.45** Szabadidő (ism.) **14.15** Pecatúra **14.45** UEFA Európa Liga-döntő (ism.) **17.00** Nemzeti sporthíradó **17.10** UEFA Labdarúgó Konferencia Liga – Fiorentina–West Ham United döntő (ism.) **19.30** FIFA U20-as labdarúgó-vb – Elődöntő (élő) **21.35** Nemzeti sporthíradó **21.45** Sportlövészet **22.00** UEFA Európa Liga- és Európa Konferencia Liga-magazin (ism.) **23.00** FIFA U20-as labdarúgó-vb – Elődöntő mérkőzés (élő) **1.00** Labdarúgó-mérkőzés (ism.)

M2

6.45 Super Wings – A szárnyalók **6.55** Irány a színpad! **7.05** Pán Péter legújabb kalandjai **7.30** Alvin és a mókusok **8.10 Nils Holgersson csodá-**

latos utazása 8.35 Heidi **9.00** Geronimo Stilton **9.25** A Szuper-brigád **9.40** Maja, a méhecske **10.05** Ricky Zoom – Robogj, Ricky! **10.20** Dzsungelbanda – Mentés indul! **10.30** Polly Pocket **10.45** Sebaj Tóbiás **10.50** Frakk, a macskák réme **10.55** Stop! Közlekedj okosan! **11.00** Vízipók-Csodapók **11.10** A kockásfülű nyúl **11.20** Világ-mesék **11.25** A kis pingvin kalandjai **11.30** Breki, a világjáró **11.45** Bobby és Bill **11.55** Gortimer Gibbon nem hétköznapi kalandjai **12.20** Pat, a kutya **12.25** Vic, a viking **12.45** Szómiszó **12.50** M2 matricák **12.55** Bogyó és Babóca **13.05** Lassie **13.25** Sissi hercegnő kalandjai **13.55** Szőrmókok – a legjobb ovis barátaid **14.05** Postás Pat **14.20** Limb-lomb, a kincses sziget **14.40** Bob, a mester **14.55** Zoom, a fehér delfin **15.20** Lassie **15.45** Gyerekversek **15.49** Hetedhét kaland **16.00** Puskás Öcsi és barátai **16.05** A dzsungel könyve **16.30** Heidi **16.55** Nefertin kalandjai a fáraók földjén **17.20** Geronimo Stilton **17.40** Ricky Zoom **17.55** Kalózka és Kapitány kalandjai **18.05** Paddington kalandjai **18.30** Ütemmutató **18.34** Rozmaring pillanatok **18.35** Sissi hercegnő kalandjai **19.00** Alvin és a mókusok **19.40** Edmond és Lucy **19.50** Hetedhét kaland

M2 PETŐFI

20.10 Friss **20.40** Adom a dalod **21.15** Kulisszák mögött – az A38 hajón **22.10** Akvárium Stage Pass

MAGYAR KATOLIKUS RÁDIÓ

Budapest 102,1 MHz,
és további tizenkilenc városban.
Hírek minden egész órakor

5.34 Napi evangélium – felolvassa: Varga László **5.40**, **12.10** A Vatikáni Rádió magyar nyelvű műsora – a tegnap esti adás ismétlése **6.00** Harangszó **6.05** Szentek, szent életű emberek **6.15** Benső végtelen – Laudato Si. Ferenc pápa: Áldott légy kezdetű enciklikájából Kékesi Enikő olvas fel, 45/5. **6.30** Hírtükör **6.50** Múltidéző **6.52** Reggeli ima **7.00 Szentmise közvetítése Budapestről, a városmajori Jézus Szíve-plébániatemplomból 7.50** Jegyzet – Nagy György András olvassa fel írását **8.08** Reggeli riport **8.17** Venite – egyházi programajánló **8.42** Tény-kérdés – riporter: Hámori Kinga **8.50** Műsorajánló **9.04** Házunk táján **10.08** Reggeli riport (ism.) **10.20** Műsorajánló **10.30** Varázsdoboz – mesés irodalom **11.04** Hangoló **12.00** Harangszó **12.01 Úrangyala-imádság 12.08** Napi evangélium (ism.) **12.30** Guzsalyas – népzenei műsor **13.04** Kerengő – közéleti beszélgetések (ism.) **13.30** Kerengő – közéleti beszélgetések (ism.) **14.04** Hangárium – a könnyűzene kiválóságai **14.30** Rádiós regénytár – „Lelkek titkos rokonsága" – Balázs Béla novelláiból Kubik Anna olvas fel. A napernyők; A barátok **15.04** Akvarell – kulturális paletta **15.50** Műsorajánló **16.04** Magyar téka **16.30** Dallamív **17.04** Arcok és sorsok – fejezetek a magyar katolikus egyház életéből **17.30** Kerengő – külpolitikai beszélgetések **18.04** Magyar csillagok **18.30** Hírtükör **18.50** Múltidéző (ism.) **19.00** Harangszó **19.01 Rózsafüzér-imádság 19.35** Varázsdoboz – mesés irodalom (ism.) **20.04** Miért szeretem? **20.17** Jegyzet (ism.) **20.30** Hangoló **21.04** Napi evangélium (ism.) **21.08** A Vatikáni Rádió magyar nyelvű műsora **21.30** Rádiós regénytár – „Lelkek titkos rokonsága" – Balázs Béla novelláiból Kubik Anna olvas fel. A napernyők; A barátok (ism.) **22.04** Vendégoldal – válogatás a Szent István Rádió műsorából **23.00** Magyar csillagok (ism.) **23.30** Hangoló **0.03** Angyalok citeráján – vers éjfél után **0.30–5.30** Ismétlések

KOSSUTH RÁDIÓ

4.00 „Hajnali" népzene korán kelőknek **4.25** Rákóczi induló **4.30** Határok nélkül **5.00** Hajnal-táj **5.55** Napi ima **6.00** Jó reggelt, Magyarország! **9.05** Napközben **11.00** Krónika **11.05** A hely **11.30** Vendég a háznál **11.55** Harangszöveg **12.00** Déli harangszó a berkenyei Szent Kereszt római katolikus templomból **12.01** Déli krónika **12.35** Nemzeti sportkrónika **12.50** Vízállásjelentés **13.00** Krónika **13.05** Ütköző **13.30 Tanúim lesztek – a Római Katolikus Egyház félórája 14.00** Krónika **14.05** Szép remények **14.30** Felfedező – a tudomány világáról **15.00** Krónika **15.10** Trendidők **15.25** Édes anyanyelvünk **15.30** Kalendárium **16.00** Krónika **16.05** Közlekedés **16.10** Jó napot, Magyarország! **17.20** Nemzeti sportkrónika **17.55** Közlekedés **18.00** Krónika **18.05** Határok nélkül **18.30** A nap kérdése **19.00** Krónika **19.05** Az este **19.30** Nagyok **20.00** Krónika **20.10** A csodatopán **20.25** Vers napról napra **20.30** Hungarikumok **20.35** 100 éve történt... **21.00** Krónika **21.05** A Pendragon legenda **22.00** Krónika **22.30** Sportvilág **23.00** Krónika **23.05** Ütköző **23.35** A hely **24.00** Himnusz; Hírösszefoglaló **0.10** Vendég a háznál **0.35** Az este **1.00** Nagyok **1.30** Szép remények **2.00** Kalendárium **2.25** Felfedező – a tudomány világáról **3.00** A nap kérdése

BARTÓK RÁDIÓ

6.05 Muzsikáló reggel **9.05** Muzsikáló délelőtt **11.30** Összhang – a zenei élet aktualitásai **12.00** Hírek **12.05** Népzene **12.35** Gaetano Donizetti: Requiem. Ea.: Pászthy Júlia (szoprán), Takács Tamara (alt), Gulyás Dénes (tenor), Ötvös Csaba (bariton), Polgár László (basszus), Magyar Rádió Énekkara (karig.: id. Sapszon Ferenc) és Szimfonikus Zenekara, vezényel: Erdélyi Miklós **13.55** A Bécsi Filharmonikus Zenekar hangversenye. Vez.: Herbert von Karajan, 1. Ludwig van Beethoven: VII. szimfónia op. 92, 2. Paul Hindemith: Mathis, a festő – szimfónia **15.00** Hírek **15.05** Muzsikáló délután **18.00** Új Zenei Újság **19.00 Musica Sacra 19.35** Alicia de Larrocha (zongora) hangversenye **21.10** A St. Louis-i Szimfonikus Zenekar hangversenye, 1. Leonard Bernstein: Candide – Nyitány, 2. Szergej Rachmaninov: Szimfonikus táncok op. 45, ráadás: Georges Bizet: Az arles-i lány – II. szvit – Farandole **22.00** Ars nova – a XX–XXI. század zenéje. ArTRIUM – válogatás a Bartók rádió tavaszi kortárs zenei hangverseny-sorozatából (2014 – 2023). A 2014-es évad (7/3. rész), 1. Sáry László: Pentagramm (Balog József – zongora, Juhász Balázs – marimba, Amadinda Ütőegyüttes – május 28.), 2. Sáry Bánk: Virág **23.00** All That Jazz **23.55** Szózat **24.00** Notturno

MÁRIA RÁDIÓ

Földfelszínen: 88,8 MHz (Budapest) 98,9 MHz (Gyál), 106,3 MHz (Monor), 91,7 MHz (Pécel), műholdon: DIGI és UPC szolgáltatók, IPTV-hálózaton: T-Home és Invitel szolgáltatók, internet: www.mariaradio.hu

0.00 Boldogasszony anyánk **0.05 Dicsőséges rózsafüzér 0.45** Tanúságtétel **1.10** A tízparancsolat **1.55** Ne féljetek! **2.00** A hit kapuja **2.55** Igéző **3.00** Az irgalmasság órája **3.15** Egyszerű szavak **3.30** Aktuális **4.15** Hitünk és életünk **5.00 Örvendetes rózsafüzér 5.40** Isten velünk **5.44** Abba Pater **5.55** Hírpercek **6.00** Zsolozsma – reggeli dicséret **6.32** Hírek a Vatikánból **6.52** Ima a beteg gyermekekért **6.57** Hírpercek **7.02** Petőfi-versek **7.05** Napindító Quirin Ágnessel és Bajzáth Ferenc atyával **8.25** A mi rádiónk hírei **8.30** Aktuális **8.55** Hírpercek **9.00 Szentmise – Győr, Nagyboldogasszony-székesegyház 9.45** Enciklikák **9.50** Nézőpont **9.55** Hírpercek **10.00** Hitünk és életünk **10.40** Hírpercek **10.50** A mi rádiónk **11.25** Zsolozsma – olvasmányos és napközi imaóra **11.55** Hírpercek **12.00 Úrangyala 12.02** Műsorismertetés **12.15 Világosság rózsafüzér 12.55** Hírpercek **13.00** Örök ige **13.10** Isten velünk **13.15** Lelkiségi irodalom **13.25** Egyházi közösségeink **13.55** Hírpercek **14.00** A nap evangéliuma **14.15** Jóhírek **14.30** Napi útravaló **14.45** Hírpercek **14.50** Imalánc **15.00** Az irgalmasság órája **15.15 Fájdalmas rózsafüzér 15.55** Hírpercek **16.00** Hitvalló **16.25** Hírpercek **16.30** Egyszerű szavak **16.35** Hazafelé **17.55** Hírpercek **18.00** Az embert szolgáló gazdaság **18.50** Igéző **18.55** Hírpercek **19.00** Zsolozsma – esti dicséret **19.25** Lélekcseppek **19.45** Hírpercek **19.55** Ráhangoló **20.00** Kiáltás – ima a nemzetért kegyhelyekről **20.16** Kék bolygó **20.55** Hírpercek **21.05** Hit és tudás **21.55** Hírpercek **22.00** Jogos a kérdés **22.50** Nézőpont **22.55** Hírpercek **23.00** Hírek a Vatikánból **23.20** Aktuális **23.40** Zsolozsma – befejező imaóra **23.55** Hírpercek

Eucharisztia: így szeret Isten, így szeret minket Krisztus! Szeret minket kicsinységünkben, leszáll a mi szintünkre, keresi betegségünket, kinyilatkoztatja magát olyannak, amilyen ő.
Szent VI. Pál pápa

A NAP MŰSORA

Spektrum Home – 20.50

Úszó otthonok

Angol ismeretterjesztő filmsorozat (2022) • Az ember fantáziája határtalan. Ha már nem fér el a földszintes családi házban, az égbe tör, és felhőkarcolókat épít. Vagy netán a föld alatt találja meg új lakóhelyét. Sokan szeretik a tenger vagy a folyók látványát, mások pedig egyenesen vízre épült otthonra vágynak. Nos, mindez már nem csak álom. A sorozatban Mark Evans segítségével megismerhetjük, hogyan készülnek az úszó házak, netán paloták. Bonyolult műveletek sora szükséges az építkezéshez, majd az otthonossá alakításhoz is. Aki szívesen kalandozik a világban, most az Egyesült Államokban, Hollandiában, Kanadában és az Egyesült Királyságban járhat-kelhet, akár a vízen is. Az úszó otthonok kicsit félelmetesek, nagyon különlegesek, van, akinek csábítók, másokat meg egyáltalán nem vonz a lehetőség, hogy ilyen helyen éljen. Ha mégis kipróbálnánk egy-két éjszakára, a lehetőség adott akár a magyar fővárosban is. **(gá)**

APOSTOL

7.20 Belső gerinctorna – Benvin Sebastian atyával **7.32** Zsolozsma **8.00 Szentmise 8.45** Rózsafüzér **9.20** 777 Offline **11.00** Apostolok fóruma (ism.) **11.30** Kultúrpont **12.00** Imamaraton – Lujani Miasszonyunk – Argentína **12.50** Hírek **13.05** Szentségimádás **14.00** Igeforrás – Bábel Balázs műsora **15.00** Irgalmasság órája **15.30** Képújság **16.00** Kultúrpont (ism.) **16.30** Katekézis (ism.) **17.00 Szentmise 17.45** Rózsafüzér **18.20** Gyereksarok **18.50** Homília **19.05** 777 Offline (ism.) **20.45** Budai **21.00** Mária köszöntő **21.30** Párbeszéd – Örömhíreink Dióhéjban (ism.) **22.30** Zsolozsma **22.45** Élet az egyházban – NEK 2020 (ism.) **23.45** Képújság

Szent István Rádió

5.00 Napköszöntő **7.00 Szentmise 7.35** Szentek, szent életű emberek **8.15** Reggeli beszélgetés (ism.) **9.05** Segíthetünk? **10.00 Tanévzáró Te Deum Jászberényből 11.05** Mustármag (ism.) **11.30**, **23.05** Vatikáni Rádió**12.05** Egyházi hírek **12.15** Evangélium; Szólj, Uram! **13.05** Hallgassuk együtt! **14.05** Kávéház (ism.) **15.15, 19.50** A lélek szava (ism.) **15.30, 23.25** Hitvalló **16.05** Gaudete (ism.) **16.30** Közelkép (ism.) **17.00** Regionális hírek **17.15** Kora esti hírmondó **17.40** Regionális sporthírek **18.00 Rózsafüzér 18.35** Hangoló (ism.) **19.15** Könyvtári barangolás **19.45** Esti mese **20.10** Kultúrkör **21.05** Feltámadt Krisztus, Boldogságunk! **21.30** Megmaradni **22.10** Andante (ism.)

Európa Rádió – europaradio.hu

6.00 Hírek **6.20** Nem csak kenyérrel él az ember **6.30** Rövidhírek **6.40** Napindító **7.00** Régió krónika **7.00–9.00** Kontinentális reggeli **9.00** Hírek **9.10** Kitekintő **10.00** Hírek **10.10** Mundér **11.00** Hírek **11.10** Mozaik **12.00** Régió krónika **12.15** Mindennapi irodalom (ism.) **13.00** Hírek **13.10** Aréna **14.00** Hírek **14.10** Határtalan **15.00–17.00** Svédasztal **16.30** Régió krónika **17.00** Hírek **17.10** Kitekintő **18.00** Hírek **18.10** Mundér (ism.) **19.00** Régió krónika **19.30** Esti nyugalom **20.00** Hírek **20.10** Mozaik (ism.) **21.00** Hírek **21.10** Mindennapi irodalom **22.00** Hírek **22.10** Zenesáv

EWTN

0.30 Vatikáni Rádió magyar adása **5.00** Vatikáni Rádió magyar adása (ism.) **5.20** Napi gondolatok az evangéliumról **6.00** Angelica anya tanítása **7.00 Szentmise (élő) 7.35** Úrangyala **8.30 Szentmise-közvetítés a Sziklatemplomból (élő) 9.10** Délelőtt **12.05 Szentmise (ism.) 12.40** Médiamisszió műsor **13.40** Vatikáni Rádió **14.00** EWTN Daily Mass (élő) **15.00** Az Isteni Irgalmasság rózsafüzére (élő) **15.30** Audiencia **16.00** Rosarium **16.30** Napi gondolatok **16.40** Venite Adoremus (élő) **17.00 Szentmise 19.30** EWTN Hírnök **20.00 Szentmise (ism.) 21.00** Częstochowai Apel (élő) **22.00** Szentségimádás a magyar nemzet megújulásáért – Sziklatemplom (élő) **23.00** Audiencia (ism.)

hírTV

5.00 Háború Ukrajnában (ism.) **5.30** Napi aktuális (ism.) **6.30** Napi aktuális (ism.) **6.50** Napindító **7.00** Híradó **8.00** Napindító **9.30** Napindító + **10.00** Televíziós vásárlás **11.00** Vetítő **12.00** Híradó **13.00** Háború Ukrajnában **14.00** Vezércikk – Olvasunk a sorok között (ism.) **15.00** Híradó **15.30** Paláver **17.00** Híradó **17.30** Radar **18.30** Híradó **19.20** Napi aktuális **20.00** Napi aktuális **20.30** Napi aktuális **21.10** Vezércikk – Olvasunk a sorok között **22.15** Híradó **23.10** Napi aktuális (ism.) **23.30** Napi aktuális (ism.) **24.00** Radar (ism.) **1.00** Hazahúzó **2.00** Televíziós vásárlás **3.00** Vetítő (ism.): Brassai Sámuel az unitárius polihisztor Egy asszonyi hajszál **4.00** Vezércikk (ism.)

M5

8.55 A szabadság rabságában – Portréfilm Holesch Dénes festőművészről **9.55, 16.25** Koronás sas **10.55** Tengerparti városok **11.45** Egy nap a keleti hosszúság, 15. fok mentén **12.45** Legendás autók **13.50** Uramisten – Magyar játékfilm **15.25** Magyar nők **15.55** Fülszöveg **16.20** Édes anyanyelvünk **17.30** Ön is tudja? **17.55** Petőfi 200 – Vers – Petőfi Sándor: Futó folyam hullámai... **18.00** Librettó **18.45** Agenda **19.00** Diótörők – Mesék a mókusfélék világából – Német ismeretterjesztő film **19.50** Petőfi nyomában – a költő visszatér **20.00** Ez itt a kérdés **21.00** Sztankay mozija **21.10** Csontváry – Magyar játékfilm **23.05** Csók, Anyu! – Magyar játékfilm **0.55** Agenda **1.10** Librettó

Sport 1

7.30 Kézilabda – BL, nők, Final Four, a 3. helyért (ism.) **9.30** Kézilabda – BL, nők, Final Four, döntő (ism.) **12.00** Televíziós vásárlás **13.00**, **14.00**, **15.00** Socca – Socca-vb, Essen (élő) **16.15**, **17.15** Socca – Socca-vb, Essen (élő) **18.15** Labdarúgás – Bajnokok Ligája-magazin (ism.) **18.45** Mai helyzet **19.00** Kézilabda – Bundesliga, 37. forduló, Magdeburg–Stuttgart (élő) **20.45** NBA – NBA, playoff, döntő, 3. mérkőzés (ism.) **23.45** Trash Talk – Amerikai sportmagazin (ism.) **0.45** Darts – Kilencnyilasok a Sport TV-n, 2. rész **1.00** Labdarúgás – Olasz bajnokság, 38. forduló, összefoglaló (ism.) **2.00** Darts – US Darts Masters, New York, 2. nap (ism.)

SPEKTRUM

6.00 Dráma a felhők felett, 5. **6.55** Teszteld a tudásod, 8. **7.15** Vonatra fel! Kalandozások a Föld körül, 3/5. **8.10** Beépített főnök – Nagy-Britannia, 6/4. **9.10** Élet a hadihajón, 3/4. **10.05** Élet a fagypont alatt: Kanada, 2/3. **11.05** Beépített főnök – Nagy-Britannia, 6/4. **12.05** Dráma a felhők felett, 5. **13.05** Élet a hadihajón, 3/4. **14.05** Vonatra fel! Kalandozások a Föld körül, 4/1. **15.00** Élet a fagypont alatt: Kanada, 2/3. **16.00** 18 kerékkel Amerikában, 4/7. **17.00** Beépített főnök – Nagy-Britannia, 6/5. **18.00** Élet a hadihajón, 3/5. **19.00** A vademberek Ben Fogle-lal, 8/8. **20.00** Élet a fagypont alatt: Kanada, 2/4. **21.00** Visszaszámlálás: A II. világháború küszöbén, 3. **22.00** Náci Projekt, 4.

NATIONAL GEOGRAPHIC

8.00 Csempészek és határőrök **9.00** Bekasztlizva külföldön **10.00** Reptérórás: Dubai **11.00** Légikatasztrófák **12.00** II. világháború: A vadon túlélői **13.00** Elhagyott építmények **14.00** Egyiptom elveszett kincsei **15.00** UFO-akták: Megnyílik az ismeretlen – A szemtanúk beszélni kezdenek **16.00** Drogfogások a repülőtéren: Utazás a börtönbe – New York **17.00** Bekasztlizva külföldön – Becsapva és bebörtönözve **18.00** A Karib-tenger parti őrei – A hegy fogságában **19.00** Tényleg így készül?! **19.30** Tényleg így készül?! **20.00** A Harmadik Birodalom építményei – Hitler angliai inváziója **21.00** Az űrkorszak mérnökei – Saturn V rakéta **22.00** Elhagyott építmények – Város a lét peremén

tv paprika

8.00, **19.45** Éhes motorosok – Tyúk vagy tojás **9.00**, **20.45** John Torode: Írország ízei **10.00** Sütimester – Krémek krémje **11.00** Sütimester- Ausztrália **12.15** Pepe egészséges desszertjei **12.45** Havas Dóra: Álmaim cukrászdája **13.15** Mary hétköznapi receptjei **13.45** Húst hússal **14.15** Egyszerűen Raymonddal **14.45** Jó szakács, rossz szakács **15.45** Az én vidéki konyhám **16.15** David Rocco: Az otthon ízei **16.45** Kerti konyha **17.15** Termelőtől a tányérig Havas Dórával **17.45** Hugh mesterhármasa **18.15** Húst hússal **18.45** Egyszerűen Raymonddal **19.15** Luca olasz konyhája **21.45** Sütimester – Krémek krémje **22.45** Sütimester- Ausztrália **24.00** Pepe egészséges desszertjei

TV3

7.35 Két pasi – meg egy kicsi – Amerikai vígjátéksorozat, 12/1. **8.05** Agymenők – Amerikai vígjátéksorozat, 14–16. **9.20** Dawson és a haverok – Amerikai vígjátéksorozat, 3/10. **10.15** Dawson és a haverok – Amerikai vígjátéksorozat, 3/11. **11.10** Troll a konyhában – Magyar kulináris vetélkedő **13.10** Doktor Murphy – Amerikai sorozat, 4/20. **14.05** Doktor Murphy – Amerikai sorozat, 5/1. **15.00** Doktor House – Amerikai sorozat, 2/18. **16.00** Doktor House – Amerikai sorozat, 2/19. **17.00** A rejtély – Amerikai thrillersorozat, 3/1–2. **19.00** Troll a konyhában **21.00** Pofoncsata – Amerikai vígjáték **22.55** Sérülés – Angol–amerikai-ausztrál filmdráma **1.35** A rejtély – Amerikai thrillersorozat, 1–2.

RTL KLUB

6.00 Reggeli **9.00** Doktor Murphy – Amerikai filmsorozat, 5/9. Kockázat **10.00** Teleshop **10.30** Nevess csak! **10.40** Perzselő szenvedélyek – Török filmsorozat, 4. **11.30** Az örökség ára – Török filmsorozat, 127. **12.30** Fókusz (ism.) **13.35** Anyák gyöngye – Amerikai vígjátéksorozat, 4/16. **13.55** Anyák gyöngye – Amerikai vígjátéksorozat, 4/17. Az évértékelés réme **14.25** Halálos fegyver – Amerikai akcióvígjáték-sorozat, 2/2. **15.40** A mentalista, 4/8. Vörös báróné **16.50** Oltári csajok – Magyar filmsorozat, 13. **18.00** RTL Híradó – Esti kiadás (élő) **18.55** Fókusz (élő) **20.00** Tippelj és vidd el! – Vetélkedőshow, 19. **21.30** A mi kis falunk – Magyar vígjátéksorozat, 4/9. **22.45** RTL Híradó – Késő esti kiadás

tv2.hu

5.00 Családi titkok – Magyar realitysorozat **6.10** Tűsarok – Stílusmagazin **6.15** Mokka – Reggeli magazin **8.45** Mokkacino – Reggeli magazin **9.40** Teleshop **11.20** Csapdába csalva – Német realitysorozat **12.00** Tények délben – Hírműsor **12.30** Walker, a texasi kopó, 6. Gyilkosság a farmon, 2/1. **13.30** A sors keze, 59. Ivana áldozatot hoz **14.35** Háborgó szívek, 64. A szerelem megment, a szerelemnek vége **15.40** Testvérek, 95. **16.45** A sors útvesztői, 50. **18.00** Tények – Hírműsor **18.45** Tények Plusz **19.50** Szerencsekerék – Szórakoztató műsor **21.40** A nagy Ő – Szórakoztató műsor, 4. **23.15** Tények gazdasági különkiadás **23.20** Újratervezés – Magazin **0.20** Tények Extra – Hírműsor

Film+

9.55 Szikraváros – Amerikai kalandfilm **11.50** A titkos kert – Amerikai–angol–francia film **14.00** Az emlékek őre – Amerikai film **16.00** A lány és a farkas – Amerikai kalandfilm – Fsz.: Amanda Seyfried, Gary Oldman, Shiloh Fernandez, Max Irons, Virginia Madsen. R.: Catherine Hardwicke **18.10** Batman: Kezdődik – Amerikai–angol akciófilm – Fsz.: Christian Bale, Michael Caine, Liam Neeson, Morgan Freeman, Gary Oldman, Katie Holmes. R.: Christopher Nolan **21.00** A sötét lovag – Amerikai–angol akciófilm – Fsz.: Christian Bale, Heath Ledger, Maggie Gyllenhaal, Morgan Freeman, Michael Caine, Gary Oldman,. R.: Christopher Nolan **24.00** Álom doktor – Amerikai horrorfilm

FILM MANIA

8.05 Hatalmas aranyos – Amerikai vígjáték **9.55** Zseni az apám – Amerikai romantikus vígjáték – Fsz.: Dennis Quaid, Sarah Jessica Parker. R.: Noam Murro **11.50** Nem látni és megszeretni – Amerikai vígjáték – R.: Blake Edwards **13.50** Ali Baba és a 40 rabló – Francia kalandfilm **15.55** Ali Baba és a 40 rabló – Francia kalandfilm **18.05** Herkules és az Amazonok – Amerikai–új-zélandi kalandfilm – Fsz.: Anthony Quinn, Kevin Sorbo. R.: Norton Bill L. **20.00** Casino – Amerikai–francia életrajzi dráma – Fsz.: Robert De Niro, Sharon Stone. R.: Martin Scorsese **23.20** A holló – Amerikai thriller – Fsz.: John Cusack, Alice Eve. R.: James McTeigue **1.30** Shooter – A bizalom ára – Amerikai akciófilm

AMC

7.50 Marslakó a mostohám – Amerikai vígjáték **10.10** Istenek viadala – Hongkongi film **12.15** Fordítsd oda a másik orcádat is – Olasz–francia akciófilm – Fsz.: Bud Spencer, Terence Hill. R.: Franco Rossi **14.15** Karate kölyök – Amerikai kalandfilm – Fsz.: Pat Morita, Ralph Macchio. R.: John G. Avildsen **16.50** A majmok bolygója – Amerikai fantasztikus kalandfilm – Fsz.: Charlton Heston, Roddy McDowall. R.: Franklin J. Schaffner **19.10** A titkok könyvtára, 2. – A visszatérés Salamon kincséhez – Amerikai kalandfilm – R.: Jonathan Frakes **21.00** Torrente, 2. – A Marbella küldetés – Spanyol akciófilm – R.: Santiago Segura **22.45** Az utolsó emberig – Amerikai akciófilm

DUNA

6.00 Híradó
6.30 Nemzeti sporthíradó
6.35 Időjárás-jelentés
6.45 Álmok álmodói (ism.)
6.50 Rondó
7.20 Kárpát-medence (ism.)
7.40 A Nagyok (ism.)
8.05 Önök kérték! (ism.)
8.35 Család-barát beharangozó
8.40 A természetes élőhelyek megóvásának új útjai
9.30 Család-barát
9.58 Egy perc híradó (ism.)
10.00 Időjárás-jelentés
10.01 Mavi szerelme – Török tévéfilmsorozat, I., 281/110. (ism.)
10.55 Család-barát
11.55 Petőfi nyomában – a költő visszatér
12.00 Déli harangszó
12.01 Híradó
12.35 Nemzeti sporthíradó
12.45 Időjárás-jelentés
12.55 Álmok álmodói (ism.)
13.00 Hölgyek paradicsoma – Olasz tévéfilmsorozat, III., 180/105.
13.45 Almárium
14.25 A világ egy terített asztal
14.50 Almárium
15.39 Egy perc híradó (ism.)
15.40 Időjárás-jelentés
15.42 Önök kérték!
16.05 Ridikül
16.55 Almárium
17.25 Ízőrzők – Takarékos konyha
17.50 SzerencsePerc (ism.)
18.00 Híradó
18.25 Nemzeti sporthíradó
18.35 Időjárás-jelentés
18.45 Álmok álmodói
18.50 Mavi szerelme, I., 281/111.
19.50 Mindennapi (ism.)
19.55 Don Matteo, IX., 26/24.
21.00 A párduc – Olasz történelmi film
23.27 Kenó
23.29 Időjárás-jelentés
23.40 Magyar világ (ism.)
0.10 Isztambuli menyasszony – Török tévéfilmsorozat, I., 51/18.
1.00 Agatha Raisin, IV., 8/3.
1.50 Hogy volt?!
2.45 Divat & dizájn
3.15 Noé barátai
3.40 Magyar Krónika
4.05 Ridikül (ism.)

DUNA WORLD

5.55 Multiverzum (ism.)
6.20 Kárpát-medence (ism.)
6.45 Kék bolygó (ism.)
7.05 Mindennapi (ism.)
7.19 Almárium (ism.)
8.05 Élő népzene
9.00 Jó ebédhez szól a nóta
9.55 Itthon vagy! – Turisztikai magazin
10.20 Vers (ism.)
10.20 Katolikus Krónika (ism.)
10.45 Mai hitvallások (ism.)
11.10 Petőfi nyomában – a költő visszatér (ism.)
11.20 Szerelem – Magyar tévéjáték
13.00 Híradó
13.20 Szép hazánk, Magyarország!
13.25 Rondó (ism.)
13.50 Kárpát-medence (ism.)
14.10 Magyarország ma (ism.)
14.30 Multiverzum (ism.)
15.05 Kárpát-medence (ism.)
15.25 Erdei utakon – Reviczky Gáborral
15.50 Család-barát (ism.)
16.45 Időjárás-jelentés
16.55 Hogy volt?!
17.50 Magyarország–Spanyolország női kosárlabda felkészülési mérkőzés
20.00 Női labdarúgó magazin (ism.)
20.30 Fradi Tv (ism.)
21.00 Atlétika – Gyémánt Liga
23.00 Szabadság tér '89
23.40 Szerelmes földrajz
0.05 Hagyaték
0.30 Vers
0.35 Hetedhét kaland (ism.)
0.45 M2 matricák
0.55 Himnusz
1.00 Híradó (ism.)
1.15 Időjárás-jelentés
1.20 Angol nyelvű hírek (ism.)
1.25 Január – Magyar tévéjáték (ism.)
2.45 Szerelem – Magyar tévéjáték (ism.)
4.25 Ridikül (ism.)
5.15 Egy perc híradó
5.17 Időjárás-jelentés
5.18 Angol nyelvű hírek (ism.)
5.20 Német nyelvű hírek (ism.)
5.24 Orosz nyelvű hírek (ism.)
5.25 Kínai nyelvű hírek (ism.)
5.30 Édes anyanyelvünk
5.35 Itthon vagy!

M1

7.00 Híradó **7.33–8.33** Ma reggel **8.33–12.50** Ma délelőtt; Benne: **9.00** Híradó **9.30** Hírek **10.00** Híradó **10.30** Hírek **10.33** Magyarország ma – Magazin **11.00** Híradó **11.20** Időjárás **11.22** Most történik **11.30** Hírek **11.33** Itthon vagy! **12.00** Déli harangszó **12.01** Híradó **12.45** Időjárás **13.00** Híradó **12.50–17.50** Ma délután; Benne: **13.00** Híradó **13.20** Időjárás-jelentés **13.30** Hírek **14.00** Híradó **14.20** Időjárás-jelentés **14.30** Hírek **14.33** Magyar gazda – Agrármagazin (ism.) **15.00** Híradó **15.20** Időjárás-jelentés **15.30** Hírek **15.33** Magyarország ma – Magazin (ism.) **16.00** Híradó **16.30** Hírek **16.33** Unió27 (ism.) **17.00** Híradó **17.30** Hírek **17.45** Agenda (ism.) **17.50–21.50** Ma este; Benne: **18.00** Híradó **18.35** Időjárás-jelentés **19.00** Hírek **19.30** Híradó **21.00** Híradó **21.22** V4 Híradó **21.30** Világhíradó **22.00** Híradó **22.40–24.00** Ma éjjel; Benne: **23.00** Híradó **23.15** Angol nyelvű hírek **23.18** Német nyelvű hírek **23.20** Orosz nyelvű hírek **23.25** Kínai nyelvű hírek **23.30** Világhíradó **24.00** Himnusz **0.02** Záróhíradó

M4 SPORT

5.15 Jövünk! (ism.) **5.45** K&H férfi kézilabda liga – Döntő, 2. mérkőzés (ism.) **7.35** Nemzeti sporthíradó **7.45** Bringasport (ism.) **8.05** Pecatúra (ism.) **8.30** Sportlövészet (ism.) **8.45** Vízilabda magazin (ism.) **9.00** FIFA U20-as labdarúgó-vb – Elődöntő mérkőzés (ism.) **11.00** FIFA U20-as labdarúgó-vb – Elődöntő mérkőzés (ism.) **13.00** Nemzeti sporthíradó **13.15** Női labdarúgó magazin **13.45** UEFA Európa Liga- és Európa Konferencia Liga-magazin (ism.) **14.45** UEFA Labdarúgó Konferencia Liga – Fiorentina–West Ham United döntő (ism.) **17.00** Nemzeti sporthíradó **17.15** Bajnokok Klubja – BL-döntő, felvezetés **20.00** Felvezető műsor **20.25** Kézilabda-mérkőzés (élő) **22.00** Értékelő műsor **22.30** Nemzeti sporthíradó **22.45** Kosárlabda – Magyarország-Spanyolország női kosárlabda felkészülési mérkőzés (ism.)

M2

6.00 Noddy, a mesterdetektív **6.15** Manó Benő és Lili hercegnő apró királysága **6.35** Bing **6.45** Ütemmutató **6.47** Super Wings – A szárnyalók **7.00** Pán Péter legújabb kalandjai **7.25** Alvin és a mókusok **8.00** Nils Holgersson csodálatos utazása **8.25** Heidi **8.50 Geronimo Stilton 9.15**

Paddington kalandjai **9.40** Maja, a méhecske **10.05** Ricky Zoom – Robogj, Ricky! **10.20** Dzsungelbanda – Mentés indul! **10.30** Polly Pocket **10.45** Sebaj Tóbiás **10.50** Frakk, a macskák réme **10.55** Stop! Közlekedj okosan! **11.00** Vízipók-Csodapók **11.10** A kockásfülű nyúl **11.20** Világmesék **11.25** A kis pingvin kalandjai **11.35** Breki, a világjáró **11.45** Bobby és Bill **12.00** Gortimer Gibbon nem hétköznapi kalandjai **12.20** Pat, a kutya **12.25** Vic, a viking **12.50** M2 matricák **12.55** Bogyó és Babóca **13.05** Lassie **13.25** Sissi hercegnő kalandjai **13.55** Szőrmókok – a legjobb ovis barátaid **14.05** Postás Pat **14.20** Limblomb, a kincses sziget **14.40** Bob, a mester **14.55** Zoom, a fehér delfin **15.20** Lassie **15.45** Gyerekversek **15.49** Hetedhét kaland **16.00** Puskás Öcsi és barátai **16.05** A dzsungel könyve **16.30** Heidi **16.55** Nefertin kalandjai a fáraók földjén **17.15** Szómiszó **17.20** Geronimo Stilton **17.45** Ricky Zoom **17.55** Kalózka és Kapitány kalandjai **18.10** Paddington kalandjai **18.35** Sissi hercegnő kalandjai **19.00** Alvin és a mókusok **19.40** Edmond és Lucy **19.50** Hetedhét kaland

M2 PETŐFI

20.10 Friss **20.40** Magas és Mély **21.15** A38 Archív **22.15** A38 BESZTOF

MAGYAR KATOLIKUS RÁDIÓ

Budapest 102,1 MHz,
és további tizenkilenc városban.
Hírek minden egész órakor

5.34 Napi evangélium – felolvassa: Varga László **5.40** A Vatikáni Rádió magyar nyelvű műsora – a tegnap esti adás ismétlése **6.00** Harangszó **6.05** Szentek, szent életű emberek **6.15** Benső végtelen – Laudato Si. Ferenc pápa: Áldott légy kezdetű enciklikájából Kékesi Enikő olvas fel, 45/6. **6.30** Hírtükör **6.50** Múltidéző **6.52** Reggeli ima **7.00 Szentmise közvetítése Budapestről, a városmajori Jézus Szíve-plébániatemplomból 7.50** Jegyzet – Mezey Katalin olvassa fel írását **8.08** Madárvárta **8.17** Világújság **8.42** Pillanatfelvétel **8.50** Műsorajánló **9.04** Messzelátó – turisztikai magazin **10.08** Madárvárta (ism.) **10.20** Műsorajánló **10.30** Varázsdoboz – mesés irodalom **11.04** Hangoló **12.00** Harangszó **12.01 Úrangyala-imádság 12.08** Napi evangélium (ism.) **12.10** A Vatikáni Rádió magyar nyelvű műsora – a tegnap esti adás ismétlése **12.30** Guzsalyas – népzenei műsor **13.04** Arcok és sorsok – fejezetek a magyar katolikus egyház életéből (ism.) **13.30** Kerengő – külpolitikai beszélgetések (ism.) **14.04** Zenepavilon **14.30** Rádiós regénytár – Kuncz Aladár: Egy márványdarab. Felolvassa: Dunai Tamás, 2/1. **15.04** Akvarell – kulturális paletta **15.50** Műsorajánló **16.04** Architek-túra **16.30** Találkozásaim – Juhász Előd műsora **17.04**, **17.30** Kerengő – közéleti beszélgetések **18.04** Látóhatár **18.30** Hírtükör **18.50** Múltidéző (ism.) **19.00** Harangszó **19.01 Rózsafüzér-imádság 19.35** Varázsdoboz – mesés irodalom (ism.) **20.04** Miért szeretem? – vallomások irodalomról, művekről, szerzőkről **20.17** Jegyzet – Mezey Katalin olvassa fel írását (ism.) **20.30** Hangoló **21.04** Napi evangélium (ism.) **21.08** A Vatikáni Rádió magyar nyelvű műsora **21.30** Rádiós regénytár – Kuncz Aladár: Egy márványdarab. Felolvassa: Dunai Tamás, 2/1. (ism.) **22.04** Vendég-oldal – válogatás a Szent István Rádió műsorából **23.00** Látóhatár (ism.) **23.30** Hangoló **0.03** Angyalok citeráján – vers éjfél után **0.30–5.30** Ismétlések

KOSSUTH RÁDIÓ

4.00 „Hajnali" népzene korán kelőknek **4.25** Rákóczi induló **4.30** Határok nélkül **5.00** Hajnal-táj **5.55** Napi ima **6.00** Jó reggelt, Magyarország! **9.05** Napközben **11.00** Krónika **11.05** A hely **11.30** Vendég a háznál **11.55** Harangszöveg **12.00** Déli harangszó a miskolci-belvárosi református templomból (Kakas templom) **12.01** Déli krónika **12.35** Nemzeti sportkrónika **12.50** Vízállásjelentés **13.00** Krónika **13.05** Ütköző **13.30** Halljad, Izrael! – a zsidó vallási felekezet félórája **14.00** Krónika **14.05** Szép remények **14.30** Felfedező – a gazdaságról **15.00** Krónika **15.10** Trend-idők **15.25** Édes anyanyelvünk **15.30** Kalendárium **16.00** Krónika **16.05** Közlekedés **16.10** Jó napot, Magyarország! **17.20** Nemzeti sportkrónika **17.55** Közlekedés **18.00** Krónika **18.05** Határok nélkül **18.30** A nap kérdése **19.00** Krónika **19.05** Az este **19.30** Nagyok **20.00** Krónika **20.10** A csodatopán **20.25** Vers napról napra **20.30** Hungarikumok **20.35** Regényes történelem **21.00** Krónika **21.35** „…és mi most itt vagyunk" **22.00** Krónika **22.30** Sportvilág **23.00** Krónika **23.05** Ütköző **23.35** A hely **24.00** Himnusz; Hírösszefoglaló **0.10** Vendég a háznál **0.35** Az este **1.00** Nagyok **1.30** Szép remények **2.00** Kalendárium **2.25** Felfedező – a gazdaságról **3.00** A nap kérdése

BARTÓK RÁDIÓ

6.05 Muzsikáló reggel **9.05** Muzsikáló délelőtt **11.30** Énekelj velünk! **12.00** Hírek **12.05** Népzene – Sebő **12.35** Johann Sebastian Bach összes fuvolaszonátája. Ea.: Jean-Pierre Rampal, Pertis Zsuzsa. 1. Esz-dúr szonáta BWV 1031, 2. C-dúr szonáta BWV 1033, 3. E-dúr szonáta BWV 1035, 4. h-moll szonáta BWV 1030, 5. g-moll szonáta BWV 1020, 6. A-dúr szonáta BWV 1032, 7. e-moll szonáta BWV 1034, ráadás: a) Siciliano a g-moll szonátából BWV 1020, b) Georg Philipp Telemann: Vivace az f-moll szonátából TWV 41:f1 **14.05** Kodály Hangzó Összkiadás – A Cantemus-kóruscsalád hangversenye **15.00** Hírek **15.05** Muzsikáló délután **18.00** Súgólyuk **19.00** Arckép – alkotó emberek portréja **19.35** A Sonatores Pannoniae Joseph Haydn-divertimentókat játszik **20.05** Kapcsoljuk az Egyetemi templomot – A Haydneum Fesztivál nyitóhangversenye. A Purcell kórus és az Orfeo Zenekar játszik. 1. Marc-Antoine Charpentier: Transfige dulcissime Jesu H 251, 2. Georg Christoph Strattner: a) In corde dexit fatuus, b) Ihr Himmelsfeste höret doch, 3. Marc-Antoine Charpentier: Extremum Dei iudicium H. 401 **22.00** Ars nova – a XX–XXI. század zenéje. ArTRIUM – válogatás a Bartók rádió tavaszi kortárs zenei hangverseny-sorozatából **23.00** Jazzlegendák **23.55** Szózat **24.00** Notturno

MÁRIA RÁDIÓ

Földfelszínen: 88,8 MHz (Budapest) 98,9 MHz (Gyál), 106,3 MHz (Monor), 91,7 MHz (Pécel), műholdon: DIGI és UPC szolgáltatók, IPTV-hálózaton: T-Home és Invitel szolgáltatók, internet: www.mariaradio.hu

0.00 Boldogasszony anyánk **0.05 Örvendetes rózsafüzér 0.45** Hitvalló **1.10** Lépcsők **1.55** Ne féljetek! **2.00** Keresők **2.55** Igéző **3.00** Az irgalmasság órája **3.15** Egyszerű szavak **3.30** Aktuális **4.15** Hitünk és életünk **5.00 Világosság rózsafüzér 5.40** Isten velünk **5.44** Abba Pater **5.55** Hírpercek **6.00** Zsolozsma – reggeli dicséret **6.32** Hírek a Vatikánból **6.52** Ima a beteg gyermekekért **6.57** Hírpercek **7.02** Igéző **7.05** Napindító – reggeli magazinműsor Varga Katával és Baracskai Jánossal **8.25** A mi rádiónk hírei **8.30** Otthon a családban **8.55** Hírpercek **9.00 Szentmise – Keszthely, Kis Szent Teréz-bazilika 9.45** Enciklikák **9.50** Nézőpont **9.55** Hírpercek **10.00** Hitünk és életünk **10.40** Hírpercek **10.50** Kismamaklub **11.25** Zsolozsma – olvasmányos és napközi imaóra **11.55** Hírpercek **12.00 Úrangyala 12.02** Műsorismertetés **12.15 Fájdalmas rózsafüzér 12.55** Hírpercek **13.00** Örök ige **13.10** Isten velünk **13.15** Lelkiségi irodalom **13.25** Szövetség az életért **13.55** Hírpercek **14.00** A nap evangéliuma **14.15** Jóhírek **14.30** Napi útravaló **14.45** Hírpercek **14.50** Imalánc **15.00** Az irgalmasság órája **15.15 Dicsőséges rózsafüzér 15.55** Hírpercek **16.00** Hitvalló **16.25** Hírpercek **16.30** Egyszerű szavak **16.35** Hazafelé **17.15** Hazafelé **17.55** Hírpercek **18.00** Életige **18.50** Igéző **18.55** Hírpercek **19.00** Zsolozsma – esti dicséret **19.25** Isten jelenlétében **19.45** Hírpercek **19.55** Ráhangoló **20.00** Kiáltás – ima a nemzetért kegyhelyekről **20.16** Ifjúsági műsor **20.55** Hírpercek **21.05** Aktuális **21.55** Hírpercek **22.00** Aktuális **22.50** Nézőpont **22.55** Hírpercek **23.00** Hírek a Vatikánból **23.20** Lélekcseppek **23.40** Zsolozsma – befejező imaóra **23.55** Hírpercek

APOSTOL

Kábel: DIGI (Budapest), Magyar Telekom
Online adás: www.apostoltv.hu

7.20 Belső gerinctorna – Benvin Sebastian atyával **7.32**, **22.30** Zsolozsma **8.00, 17.00 Szentmise 8.45**, **17.45** Rózsafüzér **9.20, 19.05**, **22.45** Általános kihallgatás Rómából **10.20** Lelkesít-Ő **11.20** Szeretetláng **11.35** Nyitott szemmel **12.00** Imamaraton – Lorétói Szent Ház, Olaszország **12.50** Hírek **13.05** Szentségimádás **14.00** Lélekemelő Károly atyával **15.00** Keresztút **15.40** Ferenc pápa üzenete Rómából **16.00** Lelkesít-Ő (ism.) **18.20** Gyereksarok **18.50** Homília **20.00** Nyitott szemmel (ism.) **20.30** Budai híradó **20.45** Mária köszöntő **21.30** Párbeszéd az emberért (ism.) **23.35** Képújság

Szent István Rádió

5.00 Napköszöntő **7.00 Szentmise 7.35** Szentek, szent életű emberek **8.15** Reggeli játék **9.05, 22.10** Közélet **10.05** Zöld hullám **10.30** Az erdő fohásza (ism.) **11.05** Könyvtári barangolás (ism.) **11.30**, **23.05** Vatikáni Rádió**12.05** Egyházi hírek **12.15** Evangélium; Szólj, Uram! **13.05** Az otthon ízei (ism.) **13.40** Népzenei kincstár **14.05** Merítés **15.00** Az irgalmasság órája **15.15** Fausztina nővér naplója **15.30, 23.25** Hitvalló **16.05** Kívánságműsor **16.30** Irányt ű **17.00** Regionális hírek **17.15** Kora esti hírmondó **17.40** Regionális sporthírek **18.00 Rózsafüzér 18.35** Közelkép **19.05** Könyv-jelző **19.35** Esti mese **19.50** A lélek szava (ism.) **20.05** Líceumi krónika **20.35** Gaudete (ism.) **21.05** Kultúrkör (ism.)

Európa Rádió
europaradio.hu

6.00 Hírek **6.20** Nem csak kenyérrel él az ember **6.30** Rövidhírek **6.40** Napindító **7.00** Régió krónika **7.00–9.00** Kontinentális reggeli **9.00** Hírek **9.10** Kitekintő **10.00** Hírek **10.10** Európa Szalon **11.00** Hírek **11.10** Hangadó **12.00** Régió krónika **12.15** Mindennapi irodalom (ism.) **13.00** Hírek **13.10** Aréna **14.00** Hírek **14.10** Határtalan **15.00–17.00** Svédasztal **16.30** Régió krónika **17.00** Hírek **17.10** Kitekintő **18.00** Hírek **18.10** Európa Szalon (ism.) **19.00** Régió krónika **19.30** Esti nyugalom **20.00** Hírek **20.10** Hangadó (ism.) **21.00** Hírek **21.10** Mindennapi irodalom **22.00** Hírek **22.10** Zenesáv

EWTN

0.30, 5.00 Vatikáni Rádió magyar adása **1.00** Bábel Balázs érsek hittanórája **5.20** Napi gondolatok az evangéliumról **6.00** Angelica anya tanítása **7.00 Szentmise (élő) 7.35** Audiencia **8.00** Vatikáni Rádió **8.30 Szentmise (élő) 9.10** Délelőtt **11.25** Hebdomada Papae **11.30** A konyha angyala **12.00 Úrangyala 12.05 Szentmise 13.40** Vatikáni Rádió **14.00** EWTN Daily Mass (élő) **15.00** Az Isteni Irgalmasság rózsafüzér (élő) **15.30** Audiencia **16.00** Rosarium **16.30** Napi gondolatok az evangéliumról **16.40** Venite Adoremus (élő) **17.00 Szentmise 18.00** Via Crucis **19.30** EWTN Hírnök **20.00 Szentmise 20.35** Szeretve szeretni **21.00** Częstochowai Apel (élő) **22.20** Délelőtt (ism.)

hírTV

5.00 Háború Ukrajnában (ism.) **5.30** Napi aktuális (ism.) **6.00** Napi aktuális (ism.) **6.30** Napi aktuális (ism.) **6.50** Napindító **7.00** Híradó **8.00** Napindító **9.30** Napindító + **10.00** Televíziós vásárlás **11.00** Vetítő **12.00** Híradó **13.00** Háború Ukrajnában **14.00** Vezércikk – Olvasunk a sorok között (ism.) **15.00** Híradó **15.30** Paláver **17.00** Híradó **17.30** Radar **18.30** Híradó **19.20** Napi aktuális **20.00** Napi aktuális **20.30** Napi aktuális **21.10** Vezércikk – Olvasunk a sorok között **22.15** Híradó **23.10** Napi aktuális (ism.) **23.30** Napi aktuális (ism.) **24.00** Radar (ism.) **1.00** Hazahúzó **2.00** Televíziós vásárlás **3.00** Vetítő (ism.) **4.00** Vezércikk – Olvasunk a sorok között (ism.) **4.40** Svenk (ism.)

M5

8.55 Magyar Krónika **9.20** Mesterember **9.55, 16.25** Koronás sas **10.45** Tengerparti városok **11.35** Egy nap a keleti hosszúság, 15. fok mentén **12.35** Irány Kuba! – Német ism.-terj. sorozat, 1. **13.30** Elnökkisasszony – Magyar romantikus film **15.05** Szabadság tér '56 **15.55** A Nagyok **17.30** Ön is tudja? **17.55** Külhonba szakadt vármegyeházak **18.00** Petőfi 200 – Vers **18.10** Agenda **18.20** Szép hazánk, Magyarország! **18.30** Magyar Mozgókép Fesztivál – Életműdíjasok gálája **20.25** Ez itt a kérdés **21.25** Fekete gyémántok – Magyar romantikus film, 2/1. **22.50** Fekete gyémántok – Magyar romantikus film, 2/2. **0.15** Sztankay mozija (ism.) **0.25** Csontváry – Magyar játékfilm

Az emberi fájdalom, ha egyesítjük Krisztusával, megváltó értéket nyer magának Isten Fiának kínszenvedéséből.
Szent VI. Pál pápa

A NAP MŰSORA

Duna Tv – 21.00

A párduc

Olasz történelmi film (1963) • Lehet-e elébe menni a nagy történelmi változásoknak? Megérezzük-e a nagy fordulatot, s a káoszból kibontakozó új világban megtaláljuk-e helyünket? Gyötrő kérdések ezek korfordulók idején, Don Fabrizio Salina herceg **(Burt Lancaster)** azonban nem magát félti. Garibaldi partraszállásával ugyan visszavonhatatlanná válik az egységes Olaszország nemzeti eszméje, ő viszont arra figyel, hogy mit sem sejtő utódai találják meg számításukat az új, immár polgári világban. Luchino Visconti rendező Giuseppe Tomasi Di Lampedusa regényéből forgatott, sztárszereposztású filmje kivételes aprólékossággal, ugyanakkor illúziók nélkül mutatja be az egységes Itália megszületését. **(PaksaB)**

Sport 1

7.30 Platinum sportmagazin (ism.) **8.00** Póker WPT, Season XIX, 2023, 26/3. (ism.) **9.00** Trash Talk (ism.) **10.00** Televíziós vásárlás **11.00** Darts – Kilencnyilasok a Sport TV-n, 1. **11.15** Kézilabda – BL, nők, Final Four, döntő (ism.) **13.45** Ökölvívás – Profi gála, Las Vegas, Devin Haney–Vaszil Lomacsenko (ism.) **17.45** Aerosport **18.00** Póker WPT, Season XIX, 2023, 26/4. **19.00** Heti helyzet **20.00** Csillagok között – UEFA BL-magazin (élő) **21.30** UFC Fight Night, Las Vegas, Kai Kara-France–Amir Albazi (ism.) **1.00** Erős emberek – HSMA egyéni ob, Győr (ism.) **2.00** Labdarúgás – Serie A Full Impact, 38. (ism.) **2.30** NBA, playoff, döntő, 4. mérkőzés (élő) **5.30** Kékek (ism.)

SPEKTRUM

6.55 Teszteld a tudásod, 9. **7.15** Vonatra fel! Kalandozások a Föld körül, 4/1. **8.10** Beépített főnök – Nagy-Britannia, 6/5. **9.10** Élet a hadihajón, 3/5. **10.05** Élet a fagypont alatt: Kanada, 2/4. **11.05** Beépített főnök – Nagy-Britannia, 6/5. **12.05** Dráma a felhők felett, 6. **13.05** Élet a hadihajón, 3/5. **14.05** Vonatra fel! Kalandozások a Föld körül, 4/2. **15.00** Élet a fagypont alatt: Kanada, 2/4. **16.00** 18 kerékkel Amerikában, 4/8. **16.55** Történelmi pillanatok, 28. **17.00** Beépített főnök – Nagy-Britannia, 6/6. **18.00** Tiltott zónák, 1. **19.00** A vademberek Ben Fogle-lal, 8/9. **20.00** Élet a fagypont alatt: Kanada, 2/5. **21.00** Kambodzsa: Pol Pot és a Vörös Khmerek **22.00** Náci Projekt, 5.

NATIONAL GEOGRAPHIC

8.00 Drogfogások a repülőtéren: Utazás a börtönbe **9.00** Bekasztlizva külföldön **10.00** Reptérórián: Dubai **11.00** Légikatasztrófák **12.00** II. világháború: A vadon túlélői **13.00** Elhagyott építmények **14.00** Egyiptom elveszett kincsei **15.00** UFO-akták: Megnyílik az ismeretlen – A kormány megtöri a csendet **16.00** Drogfogások a repülőtéren: Utazás a börtönbe **17.00** Bekasztlizva külföldön – Thaiföld fogságában **18.00** A Karib-tenger parti őrei – Ember a vízben **19.00** Tényleg így készül?! **19.30** Tényleg így készül?! **20.00** A Harmadik Birodalom építményei – A pokol szigete **21.00** Szigorúan titkos: UFO-projektek – Szovjet titkok **22.00** Lecsapolt óceán: Titkos misszók

tv paprika

8.00, **19.45** Éhes motorosok – Tyúk vagy tojás **9.00** John Torode: Írország ízei **10.00** Sütimester – Krémek krémje **11.00** Sütimester- Ausztrália **12.15** Pepe egészséges desszertjei **12.45** Havas Dóra: Álmaim cukrászdája **13.15** Luca olasz konyhája **13.45** Húst hússal **14.15** Egyszerűen Raymonddal **14.45**, **15.15** Jó szakács, rossz szakács **15.45** Az én vidéki konyhám **16.15** David Rocco: Az otthon ízei **16.45** Kerti konyha **17.15** Termelőtől a tányérig Havas Dórával **17.45** Hugh mesterhármasa **18.15** Húst hússal **18.45** Egyszerűen Raymonddal **19.15** Luca olasz konyhája **20.45** Jamie lefőzi Olaszországot **21.45** Sütimester – Krémek krémje **22.45** Sütimester- Ausztrália

TV3

8.05 Agymenők – Amerikai vígjátéksorozat, 16–18. **9.20** Dawson és a haverok – Amerikai vígjátéksorozat, 3/12. **10.15** Dawson és a haverok – Amerikai vígjátéksorozat, 3/13. **11.10** Troll a konyhában – Magyar kulináris vetélkedő **13.10** Doktor Murphy – Amerikai sorozat, 5/2. **14.05** Doktor Murphy – Amerikai sorozat, 5/3. **15.00** Doktor House – Amerikai sorozat, 2/20. **16.00** Doktor House – Amerikai sorozat, 2/21. **17.00** A rejtély – Amerikai thrillersorozat, 3/3–4. **19.00** Troll a konyhában – Magyar kulináris vetélkedő, 19. **20.00** Troll a konyhában – Magyar kulináris vetélkedő, 20. **21.00** A pók hálójában – Amerikai–német–kanadai krimi **23.20** Egyenesen át – Amerikai fantasztikus thriller

RTL KLUB

6.00 Reggeli **9.00** Doktor Murphy – Amerikai filmsorozat, 5/10. Összefogás **10.00** Teleshop **10.30** Nevess csak! **10.40** Perzselő szenvedélyek – Török filmsorozat, 5. **11.25** Az örökség ára, 128. **12.30** Fókusz (ism.) **13.35** Anyák gyöngye – Amerikai vígjátéksorozat, 4/18. Féltesó az égből **13.55** Anyák gyöngye – Amerikai vígjátéksorozat, 4/19. Se veled, se nélküled **14.25** Halálos fegyver – Amerikai akcióvígjáték-sorozat, 2/3. **15.40** A mentalista, 4/9. **16.50** Oltári csajok – Magyar filmsorozat, 14. **18.00** RTL Híradó – Esti kiadás (élő) **18.55** Fókusz (élő) **20.00** Tippelj és vidd el! – Vetélkedőshow, 20. **21.30** A mi kis falunk – Magyar vígjátéksorozat, 4/10. **22.45** RTL Híradó – Késő esti kiadás

tv2.hu

5.00 Családi titkok – Magyar realitysorozat **6.10** Tűsarok – Stílusmagazin **6.15** Mokka – Reggeli magazin **8.45** Mokkacino – Reggeli magazin **9.40** Teleshop **11.20** Csapdába csalva – Német realitysorozat **12.00** Tények délben – Hírműsor **12.30** Walker, a texasi kopó, 7. Gyilkosság a farmon, 2/2. **13.30** A sors keze, 60. Többé nem védem meg Verát **14.35** Háborgó szívek, 65. Emma elveszti a látását **15.40** Testvérek, 96. **16.45** A sors útvesztői, 51. **18.00** Tények – Hírműsor **18.45** Tények Plusz **19.50** Szerencsekerék – Szórakoztató műsor **21.40** A nagy Ő – Szórakoztató műsor **23.20** Újratervezés – Magazin **0.20** Tények Extra – Hírműsor **0.55** A hegyimentők, 10.

Film+

9.10 Kiskarácsony mindenáron – Amerikai vígjáték **10.55** Az emlékek őre – Amerikai film **12.50** Big Game – A nagyvad – Angol kalandfilm **14.40** A sötét lovag – Amerikai–angol akciófilm – Fsz.: Christian Bale, Heath Ledger, Maggie Gyllenhaal, Morgan Freeman. R.: Christopher Nolan **17.50** 2012 – Amerikai kalandfilm – Fsz.: John Cusack, Amanda Peet, Woody Harrelson. R.: Roland Emmerich **21.00** I. e. 10 000 – Amerikai kalandfilm – Fsz.: Steven Strait, Camilla Belle, Cliff Curtis, Joel Virgel. R.: Roland Emmerich **23.25** Joker – Amerikai akciófilm – Fsz.: Jason Statham, Sofía Vergara, Milo Ventimiglia, Stanley Tucci, Michael Angarano, Jason Alexander. R.: Simon West

FILM MANIA

8.45 Börtönvonat Yumába – Amerikai westernfilm **11.10** Airport – Amerikai akciófilm **13.55** Jackie Chan: Városi vadász – Amerikai–hongkongi–japán akcióvígjáték – Fsz.: Jackie Chan, Richard Norton, Wang Joey. R.: Jing Wong **16.05** A fülenincs nyúl, 2. – Német romantikus vígjáték – R.: Til Schweiger **18.35** Egy kis kiruccanás – Francia–angol vígjáték – R.: Gérard Oury **21.00** A 657-es járat – Amerikai akciófilm – Fsz.: Jeffrey Dean Morgan, Niro Robert De. R.: Scott Mann **22.45** Lavinacápa – Kanadai akcióvígjáték – Fsz.: Alexander Mendeluk, Kate Nauta. R.: Scott Wheeler **0.20** Shadowmaster – Akció-sci-fi – Fsz.: Matthews Layton, Sao D.Y. R.: Pearry Reginald Teo

AMC

8.15 Hook – Amerikai kalandfilm – Fsz.: Julia Roberts, Robin Williams. R.: Steven Spielberg **11.10** Farkasokkal táncoló – Amerikai kalandfilm – Fsz.: Kevin Costner, Mary McDonnell **14.50** Rejtőzködő fenevadak – Angol–kínai akciófilm – R.: Styles Eric **16.30** xXx – Amerikai akciófilm – Fsz.: Vin Diesel, Asia Argento. R.: Rob Cohen **18.55** Az igazság nevében – Amerikai akciófilm – Fsz.: Arnold Schwarzenegger, John Leguizamo. R.: Andrew Davis **21.00** A majmok bolygója II – Amerikai fantasztikus kalandfilm – Fsz.: James Franciscus, Kim Hunter. R.: Ted Post **22.50** A barlang – Angol horror – R.: Bruce Hunt **0.45** Halálos kitérő, 3. – Amerikai–német horror

DUNA

6.00 Híradó
6.30 Nemzeti sporthíradó
6.35 Időjárás-jelentés
6.40 Magyar Krónika (ism.)
7.10 Szerelmes földrajz (ism.)
7.45 Itthon vagy! – Turisztikai magazin (ism.)
8.10 Divat & dizájn
8.40 Noé barátai
9.15 A magyar zene története
9.50 Egy perc híradó (ism.)
9.56 Időjárás-jelentés
9.57 Winnetou és barátja, Old Firehand – Olasz–német kalandfilm
11.30 Családi kör – A FILM
12.00 Déli harangszó
12.01 Híradó
12.35 Nemzeti sporthíradó
12.45 Időjárás-jelentés
12.55 Jó ebédhez szól a nóta (ism.)
13.30 Őrzők – Magyar ismeretterjesztő sorozat (ism.)
14.00 Itthon vagy!
14.30 Havannai affér – Amerikai–kubai bűnügyi film
15.58 Egy perc híradó (ism.)
15.59 Időjárás-jelentés
16.00 Sissi zsiráfjától a biodómig – Magyar ismeretterjesztő film
17.00 Főmenü
17.55 Petőfi nyomában – a költő visszatér
18.00 Híradó
18.25 Nemzeti sporthíradó
18.35 Időjárás-jelentés
18.40 SzerencsePerc
18.45 Szerencse Szombat
19.40 A királynők útja
20.10 Jöttünk, láttunk, visszamennénk – Francia vígjáték – Fsz.: Jean Reno, Christian Clavier, Valérie Lemercier, Marie-Anne Chazel, Isabelle Nanty. R.: Jean-Marie Poiré
22.00 Keleti nyugalom – A második Marigold Hotel – Brit filmvígjáték
0.01 Kenó
0.02 Időjárás-jelentés
0.10 Nagyítás – Angol játékfilm
1.55 Isztambuli menyasszony – Török tévéfilmsorozat, I., 51/19.
2.45 Agatha Raisin – Angol bűnügyi tévéfilmsorozat, IV., 8/4.
3.35 Divat & dizájn
4.05 Noé barátai
4.30 Magyar Krónika

DUNA WORLD

5.55 Magyar gazda – A hazai agrárium képekben, számokban, ízekben (ism.)
6.15 Unió27 – Európai uniós magazin (ism.)
6.35 Itthon vagy! (ism.)
7.00 Időjárás-jelentés
7.04 Opera Café (ism.)
7.35 EtnoKultúra (ism.)
8.00 Rejtélyes XX. század (ism.)
8.30 **Evangélium** (ism.)
9.00 Novum (ism.)
9.30 Multiverzum (ism.)
9.55 Hogy volt?! (ism.)
10.50 Öt kontinens (ism.)
11.25 Keresztúton – Magyar játékfilm
13.00 Híradó
13.20 Időjárás-jelentés
13.25 Múlt és jelen – Gulyás László beszélgetése Veréb György olimpiai válogatott labdarúgóval
13.54 Világraszóló győzelmeink – Magyar dokumentumfilm-sorozat, 15/5. Halmay Zoltán – úszás 50 yard – Saint Louis, 1904
14.00 M4 SPORT+
22.00 Világraszóló győzelmeink – Magyar dokumentumfilm-sorozat, 15/6.
22.05 Bagi-Nacsa Orfeuma (ism.)
23.05 Dokuzóna (ism.)
24.00 Magyar világ (ism.)
0.30 EtnoKultúra (ism.)
0.55 Himnusz
1.00 Híradó (ism.)
1.15 Időjárás-jelentés
1.20 Angol nyelvű hírek (ism.)
1.25 Magyar rekviem – Magyar játékfilm – Fsz.: Andorai Péter, Bezerédi Zoltán, Cserhalmi György, Eperjes Károly, Gazdag Tibor. R.: Makk Károly
3.05 Magyar történelmi arcképcsarnok
3.20 Álmok álmodói
3.25 Keresztúton – Magyar játékfilm (ism.)
5.00 Híradó (ism.)
5.15 Időjárás-jelentés
5.17 Angol nyelvű hírek (ism.)
5.20 Német nyelvű hírek (ism.)
5.23 Orosz nyelvű hírek (ism.)
5.25 Kínai nyelvű hírek (ism.)
5.30 Édes anyanyelvünk
5.35 Itthon vagy!

M1

7.00 Híradó **7.33–8.33** Ma reggel **8.33–12.50** Ma délelőtt; Benne: **9.00** Híradó **9.30** Hírek **10.00** Híradó **10.30** Hírek **10.33** Esély – Fogyatékkal élőkről szóló magazin **11.00** Híradó **11.20** Időjárás **11.22** Most történik **11.30** Hírek **11.33** Világ **12.00** Déli harangszó **12.01** Híradó **12.45** Időjárás **13.00** Híradó **12.50–17.50** Ma délután; Benne: **13.00** Híradó **13.20** Időjárás-jelentés **13.30** Hírek **14.00** Híradó **14.20** Időjárás-jelentés **14.30** Hírek **14.33** **Élő egyház** (ism.) **15.00** Híradó **15.20** Időjárás-jelentés **15.30** Hírek **15.33** Summa – Gazdasági magazin **16.00** Híradó **16.30** Hírek **16.33** Világ – Világpolitikai magazin (ism.) **17.00** Híradó **17.30** Hírek **17.45** Agenda **17.50–21.50** Ma este; Benne: **18.00** Híradó **18.35** Időjárás-jelentés **19.00** Hírek **19.30** Híradó **21.00** Híradó **21.22** V4 Híradó **21.30** Világhíradó **22.00** Híradó **22.40–24.00** Ma éjjel; Benne: **23.00** Híradó **23.15** Angol nyelvű hírek **23.18** Német nyelvű hírek **23.20** Orosz nyelvű hírek **23.25** Kínai nyelvű hírek **23.30** Világhíradó **24.00** Himnusz **0.02** Záróhíradó

M4 SPORT

5.20 UEFA Európa Liga- és Európa Konferencia Liga-magazin (ism.) **6.10** UEFA Labdarúgó Konferencia Liga – Fiorentina–West Ham United döntő (ism.) **8.20** Bringasport **8.45** Szabadidő **9.15** Kézilabda-mérkőzés (ism.) **11.00** Építők **11.30** Bajnokok Klubja – BL-döntő, felvezetés (ism.) **14.15** Futsal mérkőzés (élő) **16.45** Felvezető műsor **16.55** Kosárlabda – Magyarország–Spanyolország női kosárlabda felkészülési mérkőzés (élő) **18.45** Értékelő műsor **19.00** UEFA Labdarúgó Konferencia Liga – Fiorentina–West Ham United döntő, összefoglaló (ism.) **19.30** Felvezető műsor – Labdarúgás **20.55** UEFA Labdarúgó BL döntő – Manchester City FC–FC Internazionale Milano (élő) **23.00** Értékelő műsor **23.45** Férfi röplabda Ezüst Liga – Magyarország–Ausztria (ism.) **1.45** Női röplabda Arany Liga – Magyarország–Franciaország (ism.)

M2

5.00 Sebaj Tóbiás **5.05** Frakk, a macskák réme **5.10** Mesélj nekem! **5.20** Vízipók-Csodapók **5.30** A kockásfülű nyúl **5.35** Noddy Játékvárosban **5.50** Számoljunk Paulával **6.10** Franklin **6.35** Szikra történetei **7.00** Szómiszó **7.05** Pipp és Polli **7.15** Rosie világa **7.35** Charley az iskolában **7.50** Doodleboo **8.00** M2 matricák – Baltazár-bazár **8.05** Egy kupac kufli **8.15** Sam, a tűzoltó **8.35** Tatonka történetei **9.05** Láng és a szuperverdák **9.30** Gus, az icipici lovag **9.50** Múmin-völgyi kalandok **10.15** Alvin és a mókusok **10.40** Egyszer volt, hol nem volt... Volt egyszer az ötlet **11.10** Pocoyo **11.15** M2 matricák – Baltazár-bazár **11.25** Albert felfedezőúton **11.35** Leo, az ifjú vadőr **12.00** Dronix csapat **12.25** Nova család az űrben **12.45** Miraculous – Katicabogár és Fekete Macska kalandjai **13.10** Gofri, a csodakutya **13.55** Ernest és Célestine **14.10** Rókus és Rézi **14.20** Yakari **14.35** Pat, a kutya **14.50** A herceg medvebőrben **15.50** Pat, a kutya **15.54** A kis Malabar **16.05** Sam, a tűzoltó **16.25** **Láng és a szuperverdák** **16.50** Gus, az icipici lovag **17.15** Múmin-völgyi kalandok **17.40** Alvin és a mókusok **18.05** Leo Da Vinci: A Mona Lisa küldetés **19.20** Pat, a kutya **19.25** Pinokkió és barátai **19.35** Polly Pocket **19.40** Ütemmutató **19.45** Peppa malac **19.55** Summer és Todd vidám tanyája

M2 PETŐFI

20.10 Magas és Mély (ism.) **20.35** Adom a dalod (ism.) **21.10** Nézzünk szét! **22.45** Főpróba **23.20** Be Massive Horizon **0.25** Elektrip

MAGYAR KATOLIKUS RÁDIÓ

Budapest 102,1 MHz,
és további tizenkilenc városban.
Hírek minden egész órakor

5.34 Napi evangélium – felolvassa: Varga László **5.40** A Vatikáni Rádió magyar nyelvű műsora – a tegnap esti adás ismétlése **6.00** Harangszó **6.05** Szentek, szent életű emberek **6.15** Benső végtelen – Laudato Si. Ferenc pápa: Áldott légy kezdetű enciklikájából Kékesi Enikő olvas fel, 45/7. **6.30** Hírtükör **6.50** Múltidéző **6.52** Reggeli ima **7.00** **Szentmise közvetítése Budapestről, a városmajori Jézus Szíve-plébániatemplomból** **7.43** Perikópa – elmélkedés a vasárnapi szentleckéről **7.50** Jegyzet – Sarány István olvassa fel írását **8.08** Reggeli riport **8.17** Egyházi lapszemle **8.30** Varázsdoboz – mesés irodalom **9.04** Őrtüzek **9.30** Kárpáti apró **10.04** Nemzetünk kincsei – a hungarikumok **11.04** Hangoló **12.00** Harangszó **12.01** **Úrangyala-imádság** **12.08** Napi evangélium (ism.) **12.10** A Vatikáni Rádió magyar nyelvű műsora – a tegnap esti adás ismétlése **12.30** Guzsalyas – népzenei műsor **13.04** Szóról-szóval – anyanyelvápolók műsora. Alapító szerkesztő: Deme László **13.30** Trezor – válogatás rádiónk archívumából **14.04** Asztali áldás – gasztronómiai magazinműsor **14.30** Rádiós regénytár – Kuncz Aladár: Egy márványdarab. Felolvassa: Dunai Tamás, 2/2. **15.04** Meghívó – kulturális magazin **16.04** „Valaki ír a kezeddel" – irodalmi összeállítás **16.30** OMCE-magazin – az Országos Magyar Cecília Egyesület műsora **17.04** Házimuzsika a Délibáb utcában – házigazda: Juhász Előd **18.04** Vidékjáró magazin **18.30** Hírtükör **18.50** Múltidéző (ism.) **19.00** Harangszó **19.01** **Rózsafüzér-imádság** **19.35** Varázsdoboz – mesés irodalom (ism.) **20.04** A héten történt – közéleti elemző műsor **21.04** Napi evangélium (ism.) **21.08** A Vatikáni Rádió magyar nyelvű műsora **21.30** Rádiós regénytár – Kuncz Aladár: Egy márványdarab. Felolvassa: Dunai Tamás, 2/2. (ism.) **22.04** Vendég-oldal **23.00** Vidékjáró magazin (ism.) **23.30** Hangoló **0.03** Angyalok citerájján – vers éjfél után **0.30–5.30** Ismétlések

KOSSUTH RÁDIÓ

4.00 „Hajnali" népzene korán kelőknek **4.25** Rákóczi induló **4.30** Határok nélkül **5.00** Hajnal-táj **5.55** Napi ima **6.00** Szombat reggel **8.30** V4 – Visegrádi Négyek **9.05** Kabarématiné **9.30** Szellem a fazékból **10.00** Krónika **10.05** Országjáró – szombat délelőtt **11.55** Harangszöveg **12.00** Déli harangszó **12.01** Déli krónika **12.35** Nemzeti sportkrónika **12.50** Vízállásjelentés **13.00** Krónika **13.05** Jó ebédhez szól a nóta! **13.30** Kabaré **14.25** Kabarélexikon **14.30** Országjáró – szombat délután **17.20** Nemzeti sportkrónika **17.55** Közlekedés **18.00** Krónika **18.05** Határok nélkül **18.30** Népzene határok nélkül **19.00** Krónika **19.05** Örökzöld **20.00** Krónika **20.10** A csodatopán **20.25** Vers napról napra **20.30** Jelenlét – romák és a közélet **21.00** Krónika **21.05** Sportvilág+ **21.30** Rádiószínház kulissza **21.35** „...és mi most itt vagyunk" **22.00** Krónika **22.30** Sportvilág **23.00** Krónika **23.05** Kabaré **24.00** Himnusz; Híróssszefoglaló **0.10** Országjáró – válogatás **1.00** Berta Zsolt: Recept – Zónaregények **2.00** Nagyítás **2.30** Korkóstoló **3.00** Szellem a fazékból **3.30** Irodalmi újság

BARTÓK RÁDIÓ

6.05 Hang-fogó **9.30** **Musica Sacra** **10.00** Súgólyuk **11.00** Mesterek órája – Schiff András zongorázik **12.00** Hírek **12.05** Cinejava – a legjobb filmzenék **12.35** Vivica Genaux (mezzoszoprán) és Gigi Pinardi (gitár) hangversenye **13.20** A Nemzeti Filharmonikus Zenekar hangversenye. Vez.: Lawrence Foster. Km.: Baráti Krisóf (hegedű), Várdai István (gordonka), 1. George Enescu: I. román rapszódia op 11, 2. Rózsa Miklós: Sinfonia concertante op 29 (Baráti, Várdai), 3. Pjotr Csajkovszkij: V. szimfónia op. 64 **15.00** Hírek **15.05** Zenebeszéd **16.40** Fiatal művészek pódiuma **17.50** A Solti Kamarazenekar hangversenye **19.00** Opera. Wolfgang Amadeus Mozart: Idomeneo. Háromfelvonásos opera. Szövegét Giambattista Varesco írta. Vez.: Manfred Honeck. Ea.: Metropolitan Operaház Ének- (karig.: Donald Palumbo) és Zenekara. Km.: Kari Jane Docter (gordonka), Dmitri Dover (fortepiano) **22.00** Fesztivál Akadémia Budapest, 2021, 1. Anders Koppel: Tarantella (ea.: Kelemen Barnabás – hegedű, Joó Szabolcs – marimba), 2. Wolfgang Amadeus Mozart: e-moll szonáta K. 304 (ea.: Jonian Ilias Kadesha – hegedű, Csalog Gábor – zongora) **22.30** Klasszikus és dzsessz. Pege Aladár nagybőgő koncertje. I. rész (km.: Erdélyi László – zongora) **23.55** Szózat **24.00** Notturno

MÁRIA RÁDIÓ

Földfelszínen: 88,8 MHz (Budapest) 98,9 MHz (Gyál), 106,3 MHz (Monor), 91,7 MHz (Pécel), műholdon: DIGI és UPC szolgáltatók, IPTV-hálózaton: T-Home és Invitel szolgáltatók, internet: www.mariaradio.hu

0.00 Boldogasszony anyánk **0.05** **Fájdalmas rózsafüzér** **0.45** Hitvalló **1.10** Kék bolygó **1.55** Ne féljetek! **2.00** Életre hangoló **2.55** Igéző **3.00** Az irgalmasság órája **3.15** Egyszerű szavak **3.30** Hirdessétek dicsőségét **4.15** Hitünk és életünk **5.00** **Dicsőséges rózsafüzér** **5.40** Isten velünk **5.44** Abba Pater **5.55** Hírpercek **6.00** Zsolozsma **6.32** Hírek a Vatikánból **6.52** Ima a beteg gyermekekért **6.57** Hírpercek **7.02** Igéző **7.05** Napindító **8.25** A mi rádiónk hírei **8.30** Aktuális **8.55** Hírpercek **9.00** Megújulás **9.45** Enciklikák **9.50** Nézőpont **9.55** Hírpercek **10.00** Hitünk és életünk **10.40** Hírpercek **10.50** Szent Teréz válaszol **11.25** Zsolozsma **11.55** Hírpercek **12.00** **Úrangyala** **12.02** Műsorismertetés **12.15** **Örvendetes rózsafüzér** **12.55** Hírpercek **13.00** Örök ige **13.10** Isten velünk **13.15** Lelkiségi irodalom **13.25** Inter arma caritas **13.55** Hírpercek **14.00** Perikópa – Kocsis Imre atya Szentírás-magyarázata **14.15** Litánia **14.25** Nézőpont **14.45** Hírpercek **14.50** Imalánc **15.00** Az irgalmasság órája **15.15** **Világosság rózsafüzér** **15.55** Hírpercek **16.00** Tanúságtétel **16.25** Hírek a Vatikánból **16.45** Hírpercek **16.50** Körkép **17.00** Aktuális **17.35** Mégis szeretni **17.55** Hírpercek **18.00** **Szentmise – Budapest XII., Felső-Krisztinavárosi Keresztelő Szent János-templom** **18.55** Hírpercek **19.00** Zsolozsma **19.25** Ilyeneké a mennyek országa **19.45** Hírpercek **19.55** Ráhangoló **20.00** Kiáltás **20.16** Aktuális **20.55** Hírpercek **21.00** Szombat esti beszélgetés **21.40** Zsinattörténet **21.55** Hírpercek **22.00** Talentum **22.50** Nézőpont **22.55** Hírpercek **23.00** Hírek a Vatikánból **23.20** Az igazság szabaddá tesz **23.40** Zsolozsma **23.55** Hírpercek

APOSTOL

7.20 Belső gerinctorna – Benvin Sebastian atyával **7.32**, **22.30** Zsolozsma **8.00, 17.00 Szentmise 8.45**, **17.45** Rózsafüzér **9.20, 19.05** NEK 2020 **10.05** Összhang (ism.) **10.35, 21.30** Női kincsek **11.30** Katekézis (ism.) **12.00** Imamaraton – Knock-i Miasszonyunk, Írország **12.45** Hírek **13.00** Szentségimádás **14.00** Igeforrás – Bábel Balázs műsora **15.00** Irgalmasság órája **15.30, 23.35** Képújság **16.00** Összhang **16.30** Ferencesek – Szerdahelyi Csongor műsora (ism.) **18.20** Gyereksarok **18.50** Homília **19.50** Szeretetláng **20.05** Színe előtt remeg a föld (ism.) **20.35** Budai hét **20.50** Mária köszöntő **22.45** Válogatás a Szent István Televízió műsorából (ism.)

Szent István Rádió

5.00 Napköszöntő **7.00 Szentmise 7.35** Szentek, szent életű emberek **8.10** Reggeli beszélgetés **9.10** Segíthetünk? (ism.) **10.05** Itt élünk **11.05** Megmaradni (ism.) **11.30**, **23.05** Vatikáni Rádió **12.05** Egyházi hírek **12.20** Evangélium; Szólj, Uram! **12.40** Névnap; Kalendárium **13.05** „Nosztalgiázzunk Laci atyával" (ism.) **14.05** Líceumi krónika (ism.) **14.35** Gaudete (ism.) **15.05** Zöld Hullám (ism.) **15.30** Ökumené **16.05** Kávéház **17.00** Regionális hírek **17.15** Regionális sporthírek **17.30** Kapcsolj rá! **18.00 Rózsafüzér 18.35** Hét nap **19.15** Könyvek könyve **19.40** Esti mese **20.10** Beszélő könyvek **20.35** Szerzetesek félórája (ism.) **21.05** A zene mesterei **22.05** Kávéház **23.20** Zenei összeállítás

Európa Rádió europaradio.hu

6.00 Hírek **6.20** Nem csak kenyérrel él az ember **6.30** Rövidhírek **6.40** Napindító **7.00, 12.00, 16.30** Régió krónika **7.00–9.00** Kontinentális reggeli **9.00** Hírek **9.10** Nomád **10.00** Hírek **10.10** Mozaik (ism.) **11.00** Hírek **11.10** Találkozások (ism.) **12.15** Mindennapi irodalom (ism.) **13.00** Hírek **13.10** Aréna **14.00** Hírek **14.10** Határtalan **15.00–17.00** Svédasztal **17.00** Hírek **17.10** Művészbejáró (ism.) **18.00** Hírek **18.10** Katolikus kitekintő **19.00** Régió krónika **19.30** Esti nyugalom **20.00** Hírek **20.10** Ismerjük meg egymást! (ism.) **21.00** Hírek **21.10** Mindennapi irodalom **22.00** Hírek **22.10** Zenesáv

EWTN

0.30 Vatikáni Rádió magyar adása **1.00** Mohai Gábor és vendége **5.00** Vatikáni Rádió magyar adása **5.20** Napi gondolatok az evangéliumról **6.00** A Szent István Televízió műsora **7.00 Szentmise (élő) 7.35** Audiencia **8.00** Vatikáni Rádió magyar adása **8.30 Szentmise (élő) 9.00** Udvardy György veszprémi érsek tanítása **12.40** Médiamissziós műsor **13.40** Vatikáni Rádió magyar adása **14.00** EWTN Daily Mass (élő) **15.00** Az Isteni Irgalmasság rózsafüzér (Mária nap Bercelről) **17.00 Szentmise 16.00** Rosarium (Mária nap) **19.00** Vaticano **19.30** EWTN Hírnök – hiteles, aktuális, katolikus **20.00 Szentmise 21.00** Częstochowai Apel (élő) **22.00** Délelőtt (ism.)

hírTV

5.00 Vezércikk – Olvasunk a sorok között (ism.) **6.00** Vezércikk – Olvasunk a sorok között (ism.) **7.00** Híradó **8.00** Sajtóklub (ism.) **9.00** Háború Ukrajnában (ism.) **10.00** Televíziós vásárlás **11.00** Vetítő **12.00** Híradó **13.00** Célpont (ism.) **14.30** Vezércikk – Olvasunk a sorok között (ism.) **15.00** Híradó **15.30** Paláver **17.00** Híradó **17.30** Szélesvásznú történelem – Mese a 12 találatról **18.30** Híradó **19.10** Mese a 12 találatról – Magyar vígjáték **21.10** Politikai hobbista **22.15** Híradó **22.50** Svenk **23.10** Globál **24.00** Radar ráadás **1.00** Hazahúzó **2.00** Televíziós vásárlás **3.00** Vetítő (ism.): Ferencz József és a második unitárius aranykor **4.00** Politikai hobbista (ism.) **4.40** Európai híradó

M5

8.55 Huszti Péter – Készen kell rá lenni **9.55** Koronás sas **10.55** Jó tudni! – Német ism.-terj. sorozat **12.00** Jövőidőben **12.15** Expedíciók Steve Backshall-lel **13.15** Promenád **13.45** Egy gazdag hölgy szeszélye – Magyar tévéfilm **14.55** Egy perc híradó **15.05** Duna 30 – Magyar dok.-film **16.00** Amit csak a madár lát – Magyar dok.-filmsorozat, 2. **16.25** Szép hazánk, Magyarország! – Történelmi emlékhelyek **16.35** Magyar nők **17.10** Kontúr **17.55** Rivalda – Összefoglaló a Színházi Olimpia eseményeiről **18.10** Agenda **18.30** Magyar Mozgókép Fesztivál – Díjátadó gála **22.05** Az utolsó nyáron... – Magyar játékfilm **23.40** Fekete gyémántok – Magyar romantikus film, 2/1. **1.05** Fekete gyémántok, 2/2.

> **Jézus jelen van, és Jézus rejtve van, hogy tanítson minket hinni, remélni, szeretni.**
> **Szent VI. Pál pápa**

A NAP MŰSORA

Film Café – 22.55

Csempészek

Amerikai–angol krimi (2012) • Chris Farrady **(Mark Wahlberg)** valamikor a legjobb csempész volt, de már régen felhagyott a bűnözéssel, családja van, feleség, két gyermek. Ám az életben nem minden függ tőlünk, pláne, ha az embernek olyan sógora van,

mint Chrisnek, aki a bűnözésre tette fel az életét. Miután elbaltázza irgalmat nem ismerő főnöke egyik drogüzletét, Christ rákényszeríti, hogy ismét csempészéssel kezdjen el foglalkozni, hogy megmentse Andyt a biztos haláltól. Vajon van-e ebből a helyzetből visszaút a békés és nyugalmas családi életbe? A közeg, amelybe Chris visszazuhan, tele van ravasz, sunyi figurákkal, akiket egyetlen dolog éltet, a minél gyorsabb meggazdagodás vágya, és ezért minden aljasságra – a legjobb barát elárulására is – képesek. A filmről eszünkbe juthat a magyar filmművészet méltatlanul elfeledett, azonos című alkotása, Máriássy Félix rendezésében. **(bánátigéza)**

Sport 1

8.30 HSMA egyéni OB (ism.) **9.30** Tempó-magazin **10.00** Socca, 5–6. nyolcaddöntő, Socca-vb, Essen (élő) **12.00** Socca, 7–8. nyolcaddöntő, Socca-vb, Essen (élő) **14.15** Csillagok között (ism.) **15.45** Építők **16.15** Socca, 1. negyeddöntő, Socca-vb, Essen (élő) **17.30** Socca, 2. negyeddöntő, Socca-vb, Essen (élő) **18.45** Socca, 3. negyeddöntő, Socca-vb, Essen (élő) **20.00** Socca, 4. negyeddöntő (élő) **21.15** NBA, playoff, döntő, 4. mérkőzés (ism.) **0.15** Darts – Kilencnyilasok a Sport TV-n, 1. **0.30** Platinum sportmagazin (ism.) **1.00** Ökölvívás – Profi gála, Omaha, Terence Crawford–David Avaneszjan (ism.) **4.00** UFC 289, Vancouver, Amanda Nunes–Irene Aldana (élő)

SPEKTRUM

6.55 Brutális Digitális, 4/4. **7.05** 18 kerékkel Amerikában, 4/5. **8.00** Autógyártás felsőfokon, 5. **9.00** A világ ikonikus szállodái, 2. **10.00** Vadregényes túrák, 3/1. **11.00** Beépített főnök – Amerika, 14–15. **13.00** Opálvadászok, 2/10. **14.00** Élet a fagypont alatt, 7/8. **15.00** A vademberek Ben Fogle-lal, 8/9. **16.00** A világ ikonikus szállodái, 2/7. **17.00** A korona titkai, 3. **18.00** A korona titkai, 4. **19.00** Kódolt katasztrófák, 3. **20.00** II. világháború – Út a győzelemig, 1. **21.05** Túl a Földön, 3. **22.10** Légikatasztrófák nyomában, 3/1. **23.15** Gyilkos nemzet, 2/1. **0.05** Határtalan drogháborúk, 2/12. **0.30** Határtalan drogháborúk, 2/13. **0.55** II. világháború – Út a győzelemig, 1.

NATIONAL GEOGRAPHIC

8.00 A történelem műhelyei **8.30** A történelem műhelyei **9.00** A történelem műhelyei **9.30** A történelem műhelyei **10.00**, **11.00** Meghökkentő időjárás **12.00** Meghökkentő időjárás **13.00** Meghökkentő időjárás **14.00** Tényleg így készül?! **14.30** Tényleg így készül?! – Bocconcini és mangóturmix **15.00**, **15.30** Tényleg így készül?! **16.00** Tonhal-csaták – A magányos farkas **17.00** Tonhal-csaták – Dél vonzásában **18.00** Ausztrália a magasból **19.00** Éttermek a világ végén – Panama: A köderdő séfjei **20.00** Szigorúan titkos: UFO-projektek – Eltussolás a Fehér Házban **21.00** Árulók – Gabrielle Kleim **22.00** Drogháborúk – A heroinkirály **23.00** A bűn kereskedői – Kiberkalózok

tv paprika

8.00 Termelőtől a tányérig Havas Dórával **8.30** Anna Olson alkalmi süteményei **9.00**, **10.15** Sütimester **11.30** Anna Olson alkalmi süteményei **12.00**, **12.30** Alma Obregon desszertjei **13.00** Jamie karácsonyi egytálételei **14.00** Főzésre hangolva **15.00** James Martin: Kalandozások Amerikában **16.00** Termelőtől a tányérig Havas Dórával **16.30** Termelőtől a tányérig Havas Dórával **17.00** A világ késsel-villával **17.30** Jamie karácsonyi egytálételei **18.30** Főzésre hangolva **19.30**, **20.45** Sütimester **22.00** Anna Olson alkalmi süteményei **22.30** Alma Obregon desszertjei **23.00** Alma Obregon desszertjei **23.30** James Martin: Kalandozások Amerikában **0.30** A világ késsel-villával

3

6.40 Két pasi – meg egy kicsi – Amerikai vígjátéksorozat, 20–22. **8.10** Agymenők – Amerikai vígjátéksorozat, 14–16. **9.25** Sütimester – Repeta – Brit gasztroreality, 7/9. **10.20** Sütimester – Repeta – Brit gasztroreality, 7/10. **11.25** Doktor House – Amerikai sorozat, 5/11. **12.25** Doktor House – Amerikai sorozat, 5/12. **13.25** Doktor House – Amerikai sorozat, 5/13. **14.25** My Girl – Az első szerelem – Amerikai romantikus vígjáték **16.40** My Girl, 2. – Az első igazi kaland – Amerikai vígjáték **18.45** Fertőzés – Amerikai thriller **21.00** A gyűrűk ura: A gyűrű szövetsége – Új-zélandi–amerikai film **0.45** Pofoncsata – Amerikai vígjáték **2.30** Sütimester – Repeta – Brit gasztroreality, 7/9–10.

RTL KLUB

6.45 Kölyökklub **9.05** Agymenő kávézó, 13. **9.40** Kaliforniába jöttem – Amerikai vígjátéksorozat, 1. A mi családunk **10.00** Kaliforniába jöttem – Amerikai vígjátéksorozat, 2. Hadd dübörögjön, Ashley! **10.35** Praxis – Az egészség és az igazság nyomában Erős Antóniával (ism.) **11.10** Brandmánia (ism.) **12.00** Autogram **12.45** Isten belájkolt – Amerikai filmsorozat, 2/16. **13.55** Isten belájkolt – Amerikai filmsorozat, 2/17. Egy mozi végnapjai **15.05** Batman – A denevérember – Amerikai akciófilm **18.00** RTL Híradó – Esti kiadás (élő) **19.00** Fókusz Plusz **20.00** A mi kis falunk, 7/18. **21.20** Őrült, dilis, szerelem – Amerikai vígjáték **23.30** A meztelen Juliet – Amerikai–angol vígjáték

tv2.hu

8.15 101 kiskutya **8.40** Timon és Pumbaa **9.05** Kacsamesék **9.30** A gumimacik – Amerikai animációs sorozat **9.55** Balu kapitány kalandja – Amerikai animációs sorozat **10.25** Trendmánia **11.05** Innovátor **11.40** Nagyító **12.20** Poggyász **12.55** Értékteremtők **13.35** Csapdába csalva – Német realitysorozat **14.10** Műkincs hajsza – Kínai–hongkongi vígjáték **16.20** Columbo: Gyilkosság a műtőasztalon – Amerikai krimi **18.00** Tények **18.55** Tények Plusz **20.00** Az elveszett frigyláda fosztogatói – Amerikai kalandfilm **22.35** Tolvajok társasága – Amerikai krimi **0.35** 47 méter mélyen, 2. – Amerikai kalandfilm **2.30** Ellenállás – Amerikai–francia–német filmdráma – R.: Jonathan Jakubowicz

Film+

9.25 Állati jó kekszek – Amerikai–spanyol animációs kalandvígjáték **11.25** Alvin és a mókusok, 2. – Amerikai animációs filmvígjáték **13.15** Delfines kaland – Amerikai kalandfilm **15.40** Delfines kaland, 2. – Amerikai kalandfilm **17.50** Godzilla – Amerikai–japán akciókalandfilm – Fsz.: Aaron Taylor-Johnson, Ken Watanabe, Bryan Cranston, Elizabeth Olsen. R.: Gareth Edwards **20.20** Godzilla, 2. – A szörnyek királya – Amerikai–japán akciókalandfilm – Fsz.: Kyle Chandler, Vera Farmiga, Millie Bobby Brown, Ken Watanabe, Sally Hawkins, Charles Dance, Aisha Hinds, Ziyi Zhang. R.: Michael Dougherty **23.00** Bad Boys, 2. – Már megint a rosszfiúk – Amerikai akciovígjáték

FILM MANIA

8.30 Ali Baba és a 40 rabló – Francia kalandfilm **10.40** Ali Baba és a 40 rabló – Francia kalandfilm **12.50** Titkok könyvtára – A Szent Lándzsa küldetés – Amerikai–német kalandfilm – Fsz.: Noah Wyle, Sonya Walger. R.: Peter Winther **14.50** Vásott szülők – Amerikai vígjáték – Fsz.: Keanu Reeves, Steve Martin. R.: Ron Howard **17.20** Nem látni és megszeretni – Amerikai vígjáték – Fsz.: Bruce Willis, John Larroquette, Kim Basinger. R.: Blake Edwards **19.15** Pofa be! – Francia vígjáték – R.: Francis Veber **21.00** A nagy vakáció – Francia–olasz vígjáték – R.: Jean Girault **22.45** Mocskos zsaru – New Orleans utcáin – Amerikai krimi – Fsz.: Eva Mendes, Nicolas Cage. R.: Werner Herzog

amc

7.05 Segítség, apa lettem! – Amerikai romantikus vígjáték **9.40** Gyalog Galopp – Angol vígjáték **11.40** Hadak útján – Amerikai–indiai háborús filmdráma – Fsz.: Emily Watson, Jeremy Irvine. R.: Steven Spielberg **14.35** A titkok könyvtára, 2. – A visszatérés Salamon kincséhez – Amerikai kalandfilm – R.: Jonathan Frakes **16.35** Fantomas – Francia–olasz akciovígjáték – R.: André Hunebelle **18.40** A hatodik napon – Amerikai–kanadai akciófilm – Fsz.: Arnold Schwarzenegger. R.: Roger Spottiswoode **21.00** Tökéletes célpont – Amerikai akciófilm – Fsz.: Jean-Claude van Damme, Lance Henriksen. R.: John Woo **22.50** Halálos kitérő, 4.: Véres kezdetek – Amerikai–német thriller

DUNA

6.00 Híradó
6.30 Nemzeti sporthíradó
6.50 Családi kör (ism.)
7.55 Álmok álmodói
8.00 Mindennapi (ism.)
8.01 Neked szól!
8.05 Világ-Vallás
8.20 De őszintén!
8.25 Mindennapi (ism.)
8.30 Isten kezében
8.55 Templomaink
8.57 Mindennapi (ism.)
9.02 Lét-Ige – protestáns magazin
9.25 Keresztény könnyűzene
9.30 Örvényben
9.45 Jó embert keresünk!
9.55 Mindennapi (ism.)
10.00 Katolikus Krónika
10.30 Rome Reports
10.50 Agapé mini
11.00 Itthon vagyunk
11.55 Ybl 200
12.00 Déli harangszó
12.01 Híradó
12.35 Nemzeti sporthíradó
12.45 Időjárás-jelentés
12.55 Jó ebédhez szól a nóta
13.30 Ízőrzők
14.10 A csúnya lány – Magyar filmvígjáték
15.35 Álmok álmodói
15.44 Egy perc híradó (ism.)
15.45 Időjárás-jelentés
15.46 Édes anyanyelvünk (ism.)
16.00 Hatoslottó sorsolás
16.10 Hogy volt?!
17.00 SzerencsePerc (ism.)
17.10 Zenés Önök kérték válogatás
17.25 Borbás Marcsi szakácskönyve
17.55 Petőfi nyomában
18.00 Híradó
18.25 Nemzeti sporthíradó
18.35 Időjárás-jelentés
18.45 Családi kör
19.45 Magyarország szépe 2023
22.00 Frici és Aranka – Magyar tévéfilm
23.21 Kenó
23.22 Időjárás-jelentés
23.30 Viktor, a „Fokhagyma" – Orosz filmdráma
0.55 Isztambuli menyasszony – Török tévéfilmsorozat, I., 51/20.
1.45 Agatha Raisin, IV., 8/5.
2.35 Hogy volt?!
3.30 Divat & dizájn

DUNA WORLD

5.55 Magyar világ (ism.)
6.20 Élő egyház (ism.)
6.45 Esély – Fogyatékkal élőkről szóló magazin (ism.)
7.15 Időjárás-jelentés
7.18 Világ (ism.)
7.40 Noé barátai – Minden, ami állat... (ism.)
8.15 Kontúr (ism.)
9.00 Ízőrzők (ism.)
9.30 Borbás Marcsi szakácskönyve (ism.)
10.00 Főmenü (ism.)
11.00 Magyar világ (ism.)
11.35 Szerelmes földrajz – Magyar ismeretterjesztő filmsorozat (ism.)
12.05 Gyermekünk fejlődése
13.00 Híradó
13.20 Időjárás-jelentés
13.25 Magyarország ma (ism.)
13.45 Álmok álmodói
13.50 Világraszóló győzelmeink – Magyar dokumentumfilm-sorozat, 15/7. Weisz Richárd – birkózásnehézsúly – London, 1908
14.00 M4 SPORT+
22.00 Világraszóló győzelmeink – Magyar dokumentumfilm-sorozat, 15/8. Fuchs Jenő – kard – London, 1908
22.05 Küzdve és bízva – Jakab Antal püspök életútja – Erdélyi magyar dokumentumfilm
23.10 A Nagyok (ism.)
23.40 Hogy volt?! (ism.)
0.30 Öt kontinens (ism.)
0.55 Himnusz
1.00 Híradó (ism.)
1.15 Időjárás-jelentés
1.20 Angol nyelvű hírek (ism.)
1.30 MMA-portré (ism.)
2.20 A csúnya lány – Magyar filmvígjáték (ism.)
3.45 Magyar elsők – Magyar ismeretterjesztő sorozat. Az első magyar országtérkép
4.00 Álmok álmodói
4.05 Gyermekünk fejlődése (ism.)
5.00 Híradó (ism.)
5.15 Időjárás-jelentés
5.17 Angol nyelvű hírek (ism.)
5.20 Német nyelvű hírek (ism.)
5.23 Orosz nyelvű hírek (ism.)
5.25 Kínai nyelvű hírek (ism.)
5.30 Édes anyanyelvünk
5.35 Itthon vagy!

M1

7.00 Híradó **7.33–8.33** Ma reggel **8.33–12.50** Ma délelőtt; Benne: **9.00** Híradó **9.30** Hírek **10.00** Híradó **10.30** Hírek **10.33** Summa – Gazdasági magazin (ism.) **11.00** Híradó **11.20** Időjárás **11.22** Most történik **11.30** Hírek **11.33** Család'23 **12.00** Déli harangszó **12.01** Híradó **12.45** Időjárás **13.00** Híradó **12.50–17.50** Ma délután; Benne: **13.00** Híradó **13.20** Időjárás-jelentés **13.30** Hírek **14.00** Híradó **14.20** Időjárás-jelentés **14.30** Hírek **14.33** Család'21 – Magazin (ism.) **15.00** Híradó **15.20** Időjárás-jelentés **15.30** Hírek **15.33** Kárpát-medence **16.00** Híradó **16.30** Hírek **16.33** Magyarország ma – Magazin (ism.) **17.00** Híradó **17.30** Hírek **17.33** Summa (ism.) **17.50–21.50** Ma este; Benne: **18.00** Híradó **18.35** Időjárás-jelentés **19.00** Hírek **19.30** Híradó **21.00** Híradó **21.22** V4 Híradó **21.30** Világhíradó **22.00** Híradó **22.40–24.00** Ma éjjel; Benne: **23.00** Híradó **23.15** Angol nyelvű hírek **23.18** Német nyelvű hírek **23.20** Orosz nyelvű hírek **23.25** Kínai nyelvű hírek **23.30** Világhíradó **24.00** Himnusz **0.02** Záróhíradó

M4 SPORT

5.05 Építők (ism.) **5.30** FIFA U20-as labdarúgó-világbajnokság – Elődöntő mérkőzés (ism.) **7.30** Jövünk! **8.00** Tollaslabda – Szingapúr Open (élő) **13.00** Labdarúgás – UEFA Labdarúgó Konferencia Liga döntő: Fiorentina–West Ham United (ism.) **13.30** Kosárlabda – Magyarország–Spanyolország női kosárlabda felkészülési mérkőzés (ism.) **15.30** Labdarúgás – UEFA Labdarúgó Bajnokok Ligája döntő: Manchester City FC–FC Internazionale Milano (ism.) **17.45** Bajnokok Klubja **18.20** SPORT7 **19.15** FIFA U20-as labdarúgó-világbajnokság – Bronzmérkőzés (élő) **21.30** Bajnokok Klubja (ism.) **22.00** SPORT7 (ism.) **23.00** FIFA U20-as labdarúgó-világbajnokság – Döntő (élő) **1.00** Atlétika – Gyémánt Liga – Párizs (ism.) **3.05** Kézilabda-mérkőzés (ism.) **4.30** Bringasport (ism.)

M2

5.00 Sebaj Tóbiás **5.05** M2 matricák – Triangulum **5.10** Frakk, a macskák réme **5.15** Stop! Közlekedj okosan! **5.20** Vízipók-Csodapók **5.30** A kockásfülű nyúl **5.35 Noddy Játékvárosban 5.50** Számoljunk Paulával **6.10** Franklin **6.35** Szikra történetei **7.05** Pipp és Polli **7.15** Rosie világa **7.35** Charley az iskolában **7.50** Doodleboo **7.55** Irány a színpad! **8.05** Egy kupac kufli **8.15** Sam, a tűzoltó **8.35** Tatonka történetei **9.05** Láng és a szuperverdák **9.30** Gus, az icipici lovag **9.50** Múmin-völgyi kalandok **10.15** Alvin és a mókusok **10.40** Egyszer volt, hol nem volt... Volt egyszer az ötlet **11.10** Pocoyo **11.15** M2 matricák – Triangulum **11.25** Albert felfedezőúton **11.35** Leo, az ifjú vadőr **12.00** Dronix csapat **12.25** Nova család az űrben **12.45** Miraculous – Katicabogár és Fekete Macska kalandjai **13.10** Spirou és Fantasio 2 **13.55** Ernest és Célestine **14.10** Rókus és Rézi **14.20** Yakari **14.35** Pat, a kutya **14.50** A csengőbongó fácska **15.50** Pat, a kutya

M2 PETŐFI

20.10 Stiló (ism.) **20.40** EZ így OK?! **21.15** Filmklub ajánló **21.19** Vad banda – Amerikai westernfilm – Fsz.: William Holden, Ernest Borgnine, Robert Ryan, Edmond O'Brien. R.: Sam Peckinpah **23.40** Filmklub **23.50** Elektrip **2.20** Főpróba (ism.) **2.50** Akusztik **3.50** Hullámhossz – Pocsai Kriszta és a Bágyi Balázs New Quartet: The Jerome Kern Songbook, 2. **4.00** Hullámhossz **4.10** Hullámhossz – Fekete Jenő és a Muddy Shoes, 2. **4.25** Kiber-Ma (ism.)

MAGYAR KATOLIKUS RÁDIÓ

Budapest 102,1 MHz,
és további tizenkilenc városban.
Hírek minden egész órakor

5.34 Napi evangélium – felolvassa: Varga László **5.40**, **12.10** A Vatikáni Rádió magyar nyelvű műsora – a tegnap esti adás ismétlése **6.00** Harangszó **6.05** Szentek, szent életű emberek **6.15** Benső végtelen – Laudato Si. Ferenc pápa: Áldott légy kezdetű enciklikájából Kékesi Enikő olvas fel, 45/8. **6.30** Hírtükör **6.50** Múltidéző **6.52** Reggeli ima **7.00** A föld sója (ism.) **7.15** Pillanatfelvétel (ism.) **7.43** Perikópa – elmélkedés a mai evangéliumról **8.04** Templom-tér-kép – templomok és közösségek a Kárpát-medencében és a nagyvilágban **8.30** Varázsdoboz – mesés irodalom **9.04** Nemzetünk kincsei – a hungarikumok (ism.) **10.04 Szentmise 11.04** Hangoló **12.00** Harangszó **12.01 Úrangyala-imádság 12.08** Napi evangélium (ism.) **12.30** Guzsalyas – népzenei műsor **13.04** Kvaterka **14.04** Édesanyám főztje **14.30** Rádiós regénytár – Rónay György: Szeptemberi halászat. Felolvassa: Seress Zoltán **15.04** Páholy és pódium **16.30** Liturgikus énekek **17.04** Zene-közelben – Juhász Előd műsora. Vendég: Kincses Vera **18.04** Keresztény Közéleti Akadémia **18.30** Hírtükör **18.50** Múltidéző (ism.) **19.00** Harangszó **19.01 Rózsafüzér-imádság 19.35** Varázsdoboz – mesés irodalom (ism.) **20.04** Zenei barangolás **21.04** Napi evangélium (ism.) **21.08** A Vatikáni Rádió magyar nyelvű műsora **21.30** Rádiós regénytár – Rónay György: Szeptemberi halászat. Felolvassa: Seress Zoltán (ism.) **22.04** Vendég-oldal – válogatás a Szent István Rádió műsorából **23.00** Keresztény Közéleti Akadémia (ism.) **23.30** Hangoló **0.03** Angyalok citerájján – vers éjfél után **0.30–5.30** Ismétlések

KOSSUTH RÁDIÓ

4.00 „Hajnali" népzene korán kelőknek **4.25** Rákóczi induló **4.30** Határok nélkül **5.00** Hajnal-táj **5.55** Napi ima **6.00** Vasárnapi újság **9.05** Kabarématiné **9.30** Korkóstoló **10.00** Krónika **10.00 Római katolikus szentmise 11.00** Krónika **11.05** Gondolat-jel **11.55** Harangszöveg **12.00** Déli harangszó a felsőrajki Szent Anna római katolikus templomból **12.01** Déli krónika **12.35** Nemzeti sportkrónika **12.50** Vízállásjelentés **13.00** Krónika **13.05** Jó ebédhez szól a nóta! **13.30** 30 perc alatt a Föld körül **14.00** Krónika **14.05** Családok, történetek **15.00** Krónika **15.05** Nagyítás **15.30** Kívánságkosár **17.20** Nemzeti sportkrónika **17.55** Közlekedés **18.00** Krónika **18.05** Határok nélkül **18.30** Irodalmi újság **19.00** Krónika **19.05** Vasárnapi újság – válogatás **20.00** Krónika **20.10** A csodatopán **20.20** Vers napról napra **20.25** Jelenlét **21.00** Krónika **21.05** Sportvilág+ **21.30** „...és mi most itt vagyunk" **22.00** Krónika **22.30** Sportvilág **23.00** Krónika **23.05** Egy házban **24.00** Himnusz; Hírösszefoglaló **0.10** Regényes történelem **0.30** Egyszer volt... **1.00** 100 éve történt... **1.30** XX. századi történelem **2.00** Gondolat-jel **3.00** 30 éve szabadon **3.30** 30 perc alatt a Föld körül

BARTÓK RÁDIÓ

6.05 Hang-fogó **10.30** Fanfár – Minden, ami fúvós **11.00** Kezdőhang **12.00** Hírek **12.05** Énekelj velünk! **12.35** Bravissimo **15.00** Hírek **15.05** Régizenei kalandozások **16.00** Lemezelő – nem csak gyűjtőknek **17.30** Zenei találkozások **18.00** Muzsikuslegendák **19.05** Kapcsoljuk a mosonmagyaróvári Flesch Központot. XIV. Flesch Károly Nemzetközi Hegedűverseny. Ünnepélyes díjátadó és gálahangverseny. Km.: Savaria Szimfonikus Zenekar. Vez.: Kovács László **21.00** Adam Walker (fuvola), Nicholas Daniel (oboa), Ben Goldscheider (kürt), Isang Enders (gordonka) és Mahan Esfahani (csembaló) kamarahangversenye, 1. Claude Debussy: Szonáta oboára, kürtre és csembalóra (Daniel, Esfahani, Goldscheider), 2. Kaija Saariaho : Tükrök (Enders, Walker), 3. Elliott Carter (1908–2012): Szonáta fuvolára, oboára, gordonkára és csembalóra (Walker, Daniel, Enders, Esfahani), 4. Jörg Widmann : Ária (Goldscheider), 5. Thomas Ades : Sonata da Caccia op 11 (Daniel, Goldscheider, Esfahani) **22.00** Új Zenei Újság **23.00** EBU Jazz. A Dainius Pulauskas Acoustic Group koncertje. Tagjai: Dainius Pulauskas (zongora), Valerijus Ramoska (trombita), Liutauras Janušaitis (szaxofon), Arman Isojan (bőgő), Augustas Baronas. 1. Krzysztof Komeda: Roman II, 2. **23.55** Szózat **24.00** Notturno

MÁRIA RÁDIÓ

Földfelszínen: 88,8 MHz (Budapest) 98,9 MHz (Gyál), 106,3 MHz (Monor), 91,7 MHz (Pécel), műholdon: DIGI és UPC szolgáltatók, IPTV-hálózaton: T-Home és Invitel szolgáltatók, internet: www.mariaradio.hu

0.00 Boldogasszony anyánk **0.05 Világosság rózsafüzér 0.45** Tanúságtétel **1.10** Aktuális **1.55** Ne féljetek! **2.00** Szentségimádás **2.55** Igéző **3.00** Az irgalmasság órája **3.30** Aktuális **4.15** Megújulás **5.00 Fájdalmas rózsafüzér 5.40** Isten velünk **5.44** Abba Pater **5.55** Hírpercek **6.00** Zsolozsma – reggeli dicséret **6.32** Hírek a Vatikánból **6.52** Ima a beteg gyermekekért **6.57** Hírpercek **7.02** Igéző **7.05** Napindító – reggeli magazinműsor **8.25** A mi rádiónk hírei **8.30** Ökumenikus lapszemle **8.55** Hírpercek **9.00 Szentmise – Bodajk, Mindenkor Segítő Szűz Mária-kegytemplom 10.00** Hírpercek **10.05** Aktuális **10.40** Hírpercek **10.45** Aktuális **11.25** Zsolozsma – olvasmányos és napközi imaóra **11.55** Hírpercek **12.00 Úrangyala 12.02** Műsorismertetés **12.15 Dicsőséges rózsafüzér 12.55** Hírpercek **13.00** Audiencia **13.25** Isten velünk **13.35** Legyetek apostolok! **13.55** Hírpercek **14.00** Perikópa – Kocsis Imre atya Szentírás-magyarázata **14.15** Litánia **14.45** Hírpercek **14.50** Imalánc **15.00** Az irgalmasság órája **15.15 Örvendetes rózsafüzér 15.55** Hírpercek **16.00** Hitvalló **16.25** Hírek a Vatikánból **16.45** Hírpercek **16.50** A hit kapuja **17.35** Köznap **17.55** Hírpercek **18.00** Kincsesláda **18.50** Igéző **18.55** Hírpercek **19.00** Zsolozsma – esti dicséret **19.25** Mesék magyar szentek életéről **19.45** Hírpercek **19.55** Ráhangoló **20.00** Kiáltás – ima a nemzetért kegyhelyekről **20.16** Az élet csodája **20.40** Ismerd meg magad **20.55** Hírpercek **21.05** Az élet forrása **21.55** Hírpercek **22.00** Felvidéki beszélgetés **22.55** Hírpercek **23.00** Hírek a Vatikánból **23.20** Mégis szeretni **23.40** Zsolozsma – befejező imaóra **23.55** Hírpercek

APOSTOL

7.30 Belső gerinctorna – Benvin Sebastian atyával **7.50** A nevelés az élet szolgálata – Uzsalyné dr. Pécsi Rita előadása **9.30** Imaszándék-fogadás – 06-1-704-4444 (élő) **10.00 Szentmise 12.00** Ferenc pápa üzenete Rómából **12.20** Budai hét **12.35** Imamaraton – Banneux-i Szegények Szűzanyja, Belgium **13.30** Szentségimádás **14.00** Lélekemelő Károly atyával **15.00** Irgalmasság órája **15.30** Gyereksarok **16.00** Általános kihallgatás Rómából (ism.) **17.00 Szentmise 19.00** 777 Offline (ism.) **20.35** Szeretetláng **20.45** Budai hét **21.00** Mária köszöntő **21.30** Lelkesít-Ő (ism.) **22.30** Zsolozsma **22.45** Színe előtt remeg a föld (ism.) **23.15** Szeretetláng (ism.) **23.30** Képújság

Szent István Rádió

5.00 Napköszöntő **6.05** Szentek, szent életű emberek **7.10, 12.05, 18.40** Egyházi hírek **7.20** Evangélium **7.35** Könyvek-könyve (ism.) **8.05** Évezredek asztalánál (ism.) **8.30** Szerzetesek félórája **9.05** Ökumené (ism.) **9.50** Gondolatok **10.00 Szentmise 11.05** Mesterségem címere (ism.) **11.30, 23.05** Vatikáni Rádió**12.15** Evangélium; Szólj, Uram! **12.40** Névnap; Kalendárium **13.05, 19.50, 23.35** Hétvégi levél **13.15** Magyar nóta **14.05** Cseperedő (ism.) **14.30** Sziluett **15.05** Krisztus-kereszt az erdőn **16.05** Hangoló **16.35** Kívánságműsor **17.00** Regionális hírek **17.15** Érték-adó **18.00 Rózsafüzér 18.50** Esti mese **19.05** Andante **20.10** Múltunk pillérei (ism.) **21.05** Itt élünk (ism.) **22.05** Egyházfórum (ism.)

Európa Rádió europaradio.hu

6.00 Hírek **6.20** Nem csak kenyérrel él az ember **6.30** Rövidhírek **6.40** Napindító **7.00** Régió krónika **7.00–9.00** Kontinentális reggeli **9.00** Hírek **9.10** RefTér (ism.) **10.00** Hírek **10.10** Európa szalon (ism.) **11.00** Hírek **11.10** Isten előtt csendességben **12.00** Régió krónika **12.15** Mindennapi irodalom (ism.) **13.00** Hírek **13.10** Aréna **14.00** Hírek **14.10** Határtalan **15.00–17.00** Svédasztal **16.30** Régió krónika **17.00** Hírek **17.10** Köztér élnek (ism.) **18.00** Hírek **18.10** Rendelő **19.00** Régió krónika **19.30** Esti nyugalom **20.00** Hírek **20.10** Isten előtt csendességben (ism.) **21.00** Hírek **21.10** Mindennapi irodalom **22.00** Hírek **22.10** Gramofon

EWTN

0.30, 8.00, 13.40 Vatikáni Rádió **1.00** Mohai Gábor és vendége **5.20** Napi gondolatok az evangéliumról **5.30** Audiencia **7.00 Szentmise (élő) 8.30 Vasárnapi szentmise (élő) 10.30 Úrnapi szentmise Udvardy György érsekkel a veszprémi Szent Mihály Főszékesegyházból (élő) 11.30** Barsi Balázs atya vasárnapi homíliája **12.20 A konyha angyala 12.40** A Szent István Televízió műsora **14.00** EWTN Daily Mass **15.30** Úrangyala **16.00** Rosarium **16.30** Napi gondolatok **16.40** Venite Adoremus (élő) **17.00, 20.00 Szentmise a torontói Szent Erzsébet-templomból 18.00** Torontói magyarok **18.30** Angelica anya tanítása **19.30** EWTN Hírnök **21.00** Apel (élő) **22.10** Délelőtt (ism.)

hírTV

5.00 Vezércikk – Olvasunk a sorok között (ism.) **7.00** Híradó **7.30** Svenk (ism.) **8.00** Vezércikk – Olvasunk a sorok között (ism.) **9.00** Globál (ism.) **10.00** Televíziós vásárlás **11.00** Szélesvásznú történelem (ism.) – Mese a 12 találatról **12.00** Híradó **12.30** Európai híradó (ism.) **13.00** Mese a 12 találatról – Magyar vígjáték. Fsz.: Ruttkai Éva, Zenthe Ferenc, Darvas Iván, Psota Irén. R.: Makk Károly **15.00** Híradó **15.30** Paláver **17.00** Híradó **17.30** Politikai hobbista (ism.) **18.30** Híradó **19.10** Sajtóklub **20.10** Célpont **21.10** Bayer show **22.15** Híradó **22.50** Európai híradó (ism.) **23.10** Vetítő **24.00** Bayer show (ism.) **1.00** Hazahúzó **2.00** Televíziós vásárlás **3.00** Politikai hobbista (ism.)

M5

8.40 Evangélium 9.05 Promenád **9.40** Kunszt **10.05** Magyar Krónika **10.40** Állati találkozások **11.05** Szabadnak születtek **11.45** Klasszikusok délidőben **12.50** Zárványidő – Szilágyi István portré **13.50** Opera Café **14.20** Kritika **14.55** Szerelmes földrajz **15.35** Csodadoktor – Magyar tévéfilm **16.40** Erdei utakon Reviczky Gáborral **17.10** Hazajáró – Alsó-vízmellék – Kis-Küküllő szívében **17.45** Multiverzum **18.10** Rejtélyes XX. század – Kun Miklós műsora **18.45** Agenda **19.00** Arisztokraták. 2. **19.50** Egy perc híradó **20.00** Kommentár Klub **21.00** Giacomo Puccini: A Nyugat lánya **23.20** Müpart Classic **1.05** Agenda **1.20** Kommentár Klub **2.20** Rejtélyes XX. század **2.45** Folkudvar **3.15** Hazajáró

Az Eucharisztia az eljövendő dicsőség elővételezése és záloga.
Szent VI. Pál pápa

A NAP MŰSORA

Amerikai westernfilm (1969) • Ha egy egész életet lehúz az ember egy szakmában, öregkorára már nehéz váltani. Ha „becsületes tolvajlással" kerested a kenyeredet az 1800-as évek Amerikájának vadnyugati tájain, kevés az esély rá, hogy ágyban, párnák közt ér a végzet. Ám adódik egy utolsó balhé, és ahogy az lenni szokott, menet közben rosszul sülnek el a dolgok. Marad az öldöklés és a menekülés, keserű csúfot űzve a magasztos western-mítoszból. Sam Peckinpah korszakos filmjével kifejezetten ez utóbbira utazott: lerombolni Amerika hazug eredettörténetét. Balladisztikus mozija ezért fürdik az erőszakban, hőseinek egyetlen nemes vonása pedig, hogy minden körülmények között összetartanak. **(Paksa)**

MÉRTÉKADÓ • XIX. évfolyam 23. szám • Kultúra • Tv- és rádióműsor
Felelős kiadó: Kuzmányi István
Szerkesztőség és kiadóhivatal: 1068 Budapest, Városligeti fasor 42.
Postacím: 1406 Budapest, Pf. 100 • e-mail: mk@katolikus.hu
Lapszerkesztő: Baranyai Béla • Lapszerkesztő-helyettes: Pallós Tamás
Szerkesztő: Vámossy Erzsébet
Tördelés: Bukovszki Antal, Mészáros Ákos • Korrektor: Gajdó Ágnes, Szántó István
Nyomdai munkák: Virtuoz Kiadó és Nyomdaipari Kft. • Ügyvezető: Tolonics Gergely
Az adók a műsorváltoztatás jogát fenntartják.
HU ISSN 1786-7274
Megjelenik az Új Ember ingyenes mellékleteként.

Sport 1

6.00 UFC 289, Vancouver, Amanda Nunes–Irene Aldana (élő) **7.30** Televíziós vásárlás **9.00** Heti helyzet (ism.) **10.00** Televíziós vásárlás **11.00** Baseball – MLB Plays of the Week, 8. **11.30** Sportverda (ism.) **12.30** Ökölvívás – Profi gála, Omaha, Terence Crawford–David Avaneszjan (ism.) **15.30** Kézilabda – Bundesliga, 38. forduló, Göppingen–THW Kiel (élő) **17.15** Harmadik félidő (élő) **18.45** UFC 289, Vancouver, Amanda Nunes–Irene Aldana (ism.) **22.15** UFC Main Event: Covington–Masvidal (ism.) **23.15** UFC Main Event: Volkanovski–Holloway, 3. (ism.) **0.15** Kerékpár, 1. szakasz, Tour de Suisse (ism.) **2.30** Socca – A 3. helyért (ism.) **3.30** Socca – Döntő (ism.)

SPEKTRUM

6.00 Mérnöki csodák, 5–6. **8.00** Autógyártás felsőfokon, 6. **9.00** A világ ikonikus szállodái, 3. **10.00** Vadregényes túrák, 3/2. **11.00** Várfoglalók, 5–6. **12.00** Abrakadabra – titokzatos bűvészettörténet, 2. **13.00** Opálvadászok, 2/11. **14.00** Élet a fagypont alatt, 7/9. **15.00** A vademberek Ben Fogle-lal, 8/10. **16.00** Várfoglalók, 7. **16.30** Várfoglalók, 8. **17.00** Ben Fogle – Egy hét Csernobilban **18.00** Az orosz forradalom **19.00** Kódolt katasztrófák, 4. **20.00** II. világháború – Út a győzelemig, 2. **21.05** Túl a Földön, 4. **22.10** Légikatasztrófák nyomában, 3/2. **23.15** Gyilkos nemzet, 2/2. **0.05** Határtalan drogháborúk, 2/14. **0.30** Határtalan drogháborúk, 3/1. **0.55** II. világháború – Út a győzelemig, 2.

NATIONAL GEOGRAPHIC

8.00 Tonhal-csaták **9.00** Ausztrália a magasból **10.00, 10.30, 11.00** Tényleg így készül?! – USA **11.30** Tényleg így készül?! – USA **12.00** Európa a magasból **13.00** Európa a magasból – Magyarország **14.00** Európa a magasból **15.00** Európa a magasból **16.00** Garázs varázs – JCB exkavátor **17.00** Zord bolygó – Sivatagok **18.00** Zord bolygó – Óceánok **19.00** Zord bolygó – Esőerdők **20.00** Kokainreptér: Róma – Kokain a pizsamában **21.00** Kokainreptér – Latin-Amerika – Veszélyes üzlet **22.00** Európa a magasból – Svédország **23.00** Vikingek: A dicsőségtől a bukásig – Amerika felfedezői **24.00** Atombombák Nevada felett **1.00** Hidegháború: Technológiák harca

tv paprika

8.00 Termelőtől a tányérig Havas Dórával **8.30** Anna Olson alkalmi süteményei **9.00, 10.15** Sütimester **11.30** Anna Olson alkalmi süteményei **12.00, 12.30** Alma Obregon desszertjei **13.00** Jamie karácsonyi egytálételei **14.00** Főzésre hangolva **15.00** James Martin: Kalandozások Amerikában **16.00** Termelőtől a tányérig Havas Dórával **16.30** Termelőtől a tányérig Havas Dórával **17.00** A világ késsel-villával **17.30** Jamie egytálételei **18.00** Jamie egytálételei **18.30** Főzésre hangolva **19.30** Sütimester **22.00** Anna Olson alkalmi süteményei **22.30** Jamie Oliver: Együtt **23.30** James Martin: Kalandozások Amerikában **0.30** A világ késsel-villával **1.00** Jiří egyszerűen nagyszerű finomságai

3

6.05 Két pasi – meg egy kicsi – Amerikai vígjátéksorozat, 1–4. **8.00** Agymenők – Amerikai vígjátéksorozat, 16–18. **9.15** Ide süss! Legédesebb pillanatok – Magyar gasztronómiai műsor, 1–2. **11.15** Trendközelben **11.50** Doktor House – Amerikai sorozat, 5/14. **12.50** Egyenesen át – Amerikai fantasztikus thriller **15.05** A pók hálójában – Amerikai–német–kanadai krimi **17.20** A gyűrűk ura: A gyűrű szövetsége – Új-zélandi–amerikai fantasztikus kalandfilm **21.00** A gyűrűk ura – A két torony – Amerikai–újzélandi–német kalandfilm **0.50** Annabelle – Amerikai horror **2.35** Trendközelben **3.00** Ide süss! Legédesebb pillanatok – Magyar gasztronómiai műsor, 1–2. **4.40** Elfeledve, 4–5.

RTL KLUB

6.20 Kölyökklub **9.05** HighLife **9.45** A Muzsika TV bemutatja! – Zenés szórakoztató összeállítás **10.25** Egyik kutya, másik eb, 13. A kölyök **11.40** Célirány **12.30** XXI. század – a legendák velünk élnek – Csepel Művek (ism.) **13.00** Házon kívül – Heti magazin (ism.) **13.40** Balhé Bronxban – Hongkongi akciovígjáték **15.40** Pokémon – Pikachu, a detektív – Amerikai–japán animációs kalandvígjáték **18.00** RTL Híradó – Esti kiadás (élő) **19.00** Cobra 11, 25/1. Az ötvenedik **20.15** Anyád napja – Amerikai–német vígjáték – Fsz.: Jennifer Lopez, Jane Fonda, Michael Vartan, Wanda Sykes. R.: Robert Luketic **22.30** Terhes társaság – Amerikai vígjáték **0.20** Őrült, dilis, szerelem – Amerikai vígjáték

tv2.hu

8.15 A kis hableány – Amerikai animációs sorozat **8.40** Timon és Pumbaa – Amerikai rajzfilmsorozat **9.05** Kacsamesék **9.30** A gumimacik – Amerikai animációs sorozat **9.55** Balu kapitány kalandja **10.25** Fald fel **11.05** SpaTrend – Wellness és életmód **11.40** Több mint TestŐr **12.20** Életmódi **12.55** SuperCar **13.35** Csapdába csalva **14.10** Szuperhekus kutyabőrben – Amerikai vígjáték **16.10** Taxi, 2. – Francia vígjáték **18.00** Tények **18.55** Gemini Man – Amerikai akciófilm **21.30** A múmia – Amerikai–japán–kínai kalandfilm – Fsz.: Tom Cruise, Russell Crowe, Annabelle Wallis, Sofia Boutella, Jake Johnson. R.: Alex Kurtzman **23.45** A belső ember – Amerikai krimi

Film+

8.20 Állati jó kekszek – Amerikai–spanyol animációs kalandvígjáték **10.20** Alvin és a mókusok, 2. – Amerikai animációs vígjáték **12.00** A nagy zsozsó – Amerikai akciovígjáték **13.50** Delfines kaland, 2. – Amerikai kalandfilm **16.00** I. e. 10 000 – Amerikai kalandfilm **18.25** Godzilla, 2. – A szörnyek királya – Amerikai–japán akciókalandfilm **21.00** Bloodshot – Amerikai akciófilm – Fsz.: Vin Diesel, Eiza González, Sam Heughan, Toby Kebbell, Talulah Riley, Lamorne Morris, Jóhannes Haukur Jóhannesson. R.: Dave Wilson **23.20** Joker – Amerikai akciófilm – Fsz.: Jason Statham, Sofía Vergara, Milo Ventimiglia, Stanley Tucci, Michael Angarano, Jason Alexander, Anne Heche. R.: Simon West

FILM MANIA

9.50 A fülenincs nyúl, 2. – Német romantikus vígjáték – Fsz.: Annika Blendl, Tom Beck. R.: Til Schweiger **12.15** A nagy vakáció – Francia–olasz vígjáték – Fsz.: Ferdy Mayne. R.: Jean Girault **14.10** Herkules és az Amazonok – Amerikai–új-zélandi kalandfilm – Fsz.: Anthony Quinn, Kevin Sorbo. R.: Norton Bill L. **16.05** Hangok a falból – Amerikai–olasz misztikus thriller – R.: Eric D. Howell **17.50** A doboz – Amerikai thriller – Fsz.: Cameron Diaz, James Marsden. R.: Richard Kelly **20.05** A titkok könyvtára, 2. – A visszatérés Salamon kincséhez – Amerikai kalandfilm – Fsz.: Gabrielle Anwar, Noah Wyle. R.: Jonathan Frakes **22.00** Papírsárkány – Amerikai akciófilm – R.: Ziman Ralph

AMC

8.35 Kutyám, Jerry Lee, 2. – Amerikai akciovígjáték **10.30** Rejtőzködő fenevadak – Angol–kínai akciófilm – Fsz.: Dolph Lundgren, Scott Adkins. R.: Styles Eric **12.15** A majmok bolygója II – Amerikai fantasztikus kalandfilm – Fsz.: James Franciscus, Kim Hunter. R.: Ted Post **14.15** Ace Ventura – Állati nyomozó – Amerikai vígjáték – R.: Tom Shadyac **15.55** Fordítsd oda a másik orcádat is – Olasz–francia akciovígjáték – Fsz.: Bud Spencer, Terence Hill. R.: Franco Rossi **17.50** Jöttünk, láttunk, visszamennénk – Francia vígjáték **20.00** Brian élete – Angol vígjáték – Fsz.: Graham Chapman, John Cleese. R.: Terry Jones **21.50** Szüzet szüntess – Amerikai romantikus vígjáték – R.: Luke Greenfield

AZ Új Ember KÖNYVESBOLT ÚJDONSÁGA

Anselm Grün

A szabadságra vezető út

MÁRK EVANGÉLIUMA

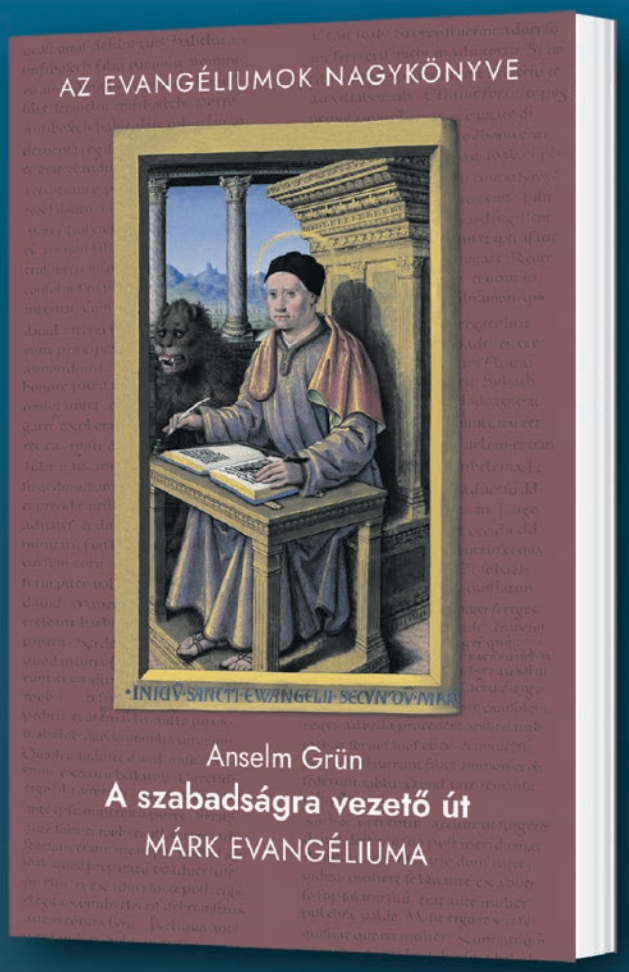

Márké a legkorábbi evangélium. Műve nem pusztán egy teljesen új irodalmi műfaj születését jelenti, hanem egy hatalmas teológiai bravúr is. Mert bár Márk evangéliuma keletkezésekor már valamennyire összegyűjtötték Jézus egyes szavait, mondásait, de ezeket csak szóban hagyományozták tovább. Márkot azonban nem pusztán Jézus elszórt szavai érdekelték, hanem maga a Jézus-esemény. Mert Jézus több, mint egy olyan tanító, akinek el lehet sajátítani a tanítását, majd aztán követni lehet: Jézus egész személye fontos a maga egészen konkrét élettörténetével.

MAGYAR KURÍR
KATOLIKUS HÍRPORTÁL

A könyv megvásárolható az Új Ember könyvesboltban
(1053 Budapest, Ferenciek tere 7–8.),
valamint webáruházunkban: **bolt.ujember.hu**

Új Ember kiadványok