Mértékadó

Kultúra • Tv- és rádióműsor

2023. május 8–14.

Találkozás Orbán Bori énekes-színésznővel

Dokumentumfilm II. András nyomában

Iancu Laura újabb költészetéről

Fotó: Sandro Valentini

Dalok és szerepek

Találkozás Orbán Bori énekes-színésznővel

A kávéházi pincér alaposan megnézi beszélgetőtársamat, miközben leteszi elénk a két gyümölcslevet. Egy húszas éveiben járó, szerény mivoltában is feltűnő külsejű hölgy ül velem szemben. Fellépett már a Fészek Klubban, a Spinoza Színházban, a Nyitott Műhelyben, az Opus Jazz Clubban, és Mátészalkától Kapolcsig ismerik a hangját. Nevezték a Pozsonyi Piknik felfedezettjének, Édith Piaf reinkarnációjának is. Újabban az Udvari Kamaraszínházban magyar történelmi drámák főszerepét alakítja.

– Énekesnőnek vagy inkább színésznőnek tartja magát?

– Gyerekkoromban azt gondoltam, az egyedüli, amihez közöm lehet, az éneklés. Felnőtt koromra, két zenei konzervatórium elvégzése után egyértelművé vált, hogy minden nehézségével és szépségével együtt valóban ez lehet az igaz út számomra. Amikor egy iskolai program révén eljutottam színházba, csodálattal bámultam a színészeket, bátornak és könnyednek láttam őket, s úgy éreztem, erre én képtelen lennék. Tulajdonképpen néha a mai napig előjön bennem ilyen gondolat, miközben megadatott az a kegyelem, hogy jelenleg mindkét szakmát gyakorolhatom és tanulhatom: így már kimondhatom, a színészet ugyanolyan fontos lett számomra, mint az éneklés.

– A hangja lebilincseli a hallgatóit, mondhatni, már rajongótábora van. 2021-ben lemeze is jelent meg a Gryllus Kiadónál. Számított ilyen sikerekre?

– Édith Piaf világa és a régi sanzonok kultúrája a legkedvesebb számomra. Sokáig megpróbáltam utánozni az utánozhatatlant, mert Piafot nem lehet utánozni, a hangja minden kis rezdülésében érezhető, amit megélt, amin keresztülment, valamint a mérhetetlen erő, az érzelmek sokasága. A sanzonestjeinkkel egyértelműen az a célom – erre az utóbbi időben jöttem rá –, hogy valamiképpen visszahallhassam a múlt hangjait, harmóniáit, mind a hangszerelés-

Anjou (Fotó: Andrási Ariel)

ben, mind az éneklésben. Ilyen értelemben ez tényleg egyfajta utánzás, hiszen megpróbálom újrateremteni a múltat, már amennyire ez lehetséges. A jelenkor harmóniái ezeket a hangulatokat nem tudják visszaadni számomra. Persze nyitott vagyok más igényes stílusokra, és részt veszek más zenei projektekben is, de a sanzonestjeinken ez a célom, és érzékelem, hogy a közönségnek is hiányozhat ez a 21. században.

2019-ben a budakalászi művelődési házban kiváló kollégámmal, Pánczél Kristóffal (aki énekel és zongorán kísér) sanzonestünk volt. Isteni kegyelem, hogy itt felfigyelt rám Miquéu Montanaro francia (okcitán) zeneszerző, és a beszélgetéseink alapján írt egy lemeznyi zenei anyagot a gyermek- és ifjúkoromról.

– Ahogy Piafot, úgy ezeket a dalokat is franciául énekli.

– Így igaz. Olykor kérdezik tőlem, hogy miért nem énekelek többet magyarul. Úgy érzem, ezeknek a sanzonoknak a hitelessége az eredeti nyelven tud igazán megteremtődni. Ez persze szubjektív gondolat, csak a saját érzéseim alapján mondom ezt, mert igazán úgy tudok belekerülni abba a régi miliőbe, ha franciául énekelek. Így létrejön számomra az az állapot, mintha ott lennék, mintha kilépnék a jelenből, s közben mégis a saját, személyes élményeimet adom át a közönségnek. A magyar sanzonok az utóbbi években kerültek közel hozzám, Karády Katalin dalai, illetve a háború előtti magyar dallamok is nagyon a szívemhez szólnak. Sokáig elzárkóztam a magyar daloktól, magam sem pontosan értem, hogy miért, pedig többen biztattak.

– Mit jelent most Önnek a színház? Egy életrajzi játékban többször is alakította már Piafot, a színházban Nápolyi Johanna királynőként áll a színpadon, és Wass Albert történelmi darabjában egy megalázott erdélyi lányt jelenít meg. Az utóbbi előadásban van egy jelenete, amelyben a szerepe szerint megőrül. Az alakításától futkos a nézők hátán a hideg.

– A színház, most már talán kimondhatom, igazi otthont nyújt. Rengeteget jelent nekem, hogy tanulhatok a partnereimtől, az energiák folyamatosan újrateremtődnek, kiváló színészek vesznek körül, akik nagyon sokat segítettek és segítenek. Andrási Attilának, az Udvari Kamaraszínház igazgató-rendezőjének rengeteget köszönhetek. Ő fedezett fel, bízott bennem, egyre komolyabb feladatokat ruházott rám, és rengeteg segítséget kaptam tőle a karakterek megformálásához.

– Hogyan bírja a kettős terhelést? Egyik este sanzonok, jazz vagy filmdalok, másnap mélyen átélt teátrumi jelenlét.

– Isten segítségével. Hittel próbálom élni az életemet, ez ad erőt a munkámhoz. Nem egyszerű ez, folyamatosan gondozni kell a hitet, és nem szeretnék álszent lenni, nem mindig könnyű megtartani. De annyi csoda történt már velem az eddigi pályám során, annyi segítséget kaptam, hogy nem lehetek eléggé hálás.

– Öntől még meg merem kérdezni: hány éves?

– Huszonnyolc leszek a nyáron.

– Mit szeretne elérni az életben? Vannak nagy álmai?

– Most elsősorban az, hogy béke legyen a világban, ennél fontosabb vágyam nem lehet, hiszen az emberiség jövőjéről van szó. Nem tudom, mit hoz az én privát jövőm. Pár éve még nem gondoltam, hogy színházi előadások fontos szereplője lehetek, de most már azt szeretném, hogy meg tudjak felelni az előttem álló, még ismeretlen, újabb kihívásoknak. Énekesként pedig még több koncertet, fellépést kívánnék magamnak, magunknak. Pánczél Kristóffal jelenleg egy új lemezen dolgozunk együtt a Valami Swing zenekarral. A régi francia dallamokat, sanzonokat jazzes hangszerelésben az általuk játszott hot jazz & cool swing stílusban adjuk elő.

A világ és a vége (Fotó: Andrási Ariel)

– Szép számú hívei biztosan drukkolnak Önnek, hogy valóra váljanak ezek a tervek. Magam is csatlakozom hozzájuk.

– Ha megadja mindezt az ég, nagyon hálás leszek, de így is az vagyok mindazért, amit eddig elérhettem.

Kelecsényi László
Fotó: Sandro Valentini

Az elveszett király

Dokumentumfilm II. András nyomában

A Pázmány Péter Katolikus Egyetem Bölcsészet- és Társadalmi Karán április 20-án bemutatták *Az elveszett király* című történelmi ismeretterjesztő filmet, amely II. András és második felesége feltételezett sírhelyének régészeti feltárását követi nyomon.

II. András király gyengekezű báb vagy korszakos uralkodó? Ki volt ez az Árpád-házi király, aki az *Aranybullával* megalapozta a magyar alkotmányosságot, aki hadjáratot vezetett a Szentföldre, és egy későbbi magyar hagyomány szerint felvette a Jeruzsálem királya címet is? Ezekre az izgalmas kérdésekre keresi a választ a nemrég bemutatott dokumentumfilm.

II. András a magyar történeti köztudatban súlyosan alulértékelt királyunk, uralkodói teljesítménye sokkal nagyobb elismerést érdemelne. III. Béla magyar király és antiochiai Châtillon Anna hercegnő másodszülött fia volt, így eredetileg nem rá, hanem Imre nevű bátyjára várt a magyar trón.

A legújabb kutatások szerint II. András uralkodása idején a Magyar Királyság valóban meghatározó világpolitikai szereplő volt – hallhattuk a filmben.

András kiélezett történelmi helyzetben, hosszú időn át uralkodott. Külpolitikája és államszervező munkája sem hagyható figyelmen kívül. Életének maradandó, épített emlékei mégis nehezen fellelhetők. Magánéletét, közéleti tevékenységének nyomait elfedte az idő, és sírjának pontos helyét sem ismerjük. Az utóbbi időben azonban magyar régészek és történészek újra András király nyomába eredtek.

A történet Szíriában kezdődött, Margat várában. II. András a Szentföldre vezetett keresztes hadjáratából hazafelé tartva ellátogatott ide, és állandó évjáradékot biztosított az itt élőknek. Ezt a várat már akkor a maihoz hasonló készültségi állapotban találhatta a magyar király, s egészen biztos, hogy a templomban is részt vett a szertartásokon, láthatta a freskókat, amelyeket a magyar régészek fedeztek fel és bontottak ki a kutatásaik során.

A filmből azt is megtudhattuk, hogy András a johannita lovagrendhez fordult segítségért a szentföldi hadjárat megszervezéséhez. Akkoriban a Szentföldre eljutni sem volt egyszerű, de hazatérni talán még nehezebb feladatnak számított, komoly logisztikai kihívásokkal járt. A modern történetírás már nagyra értékeli ezt a teljesítményt, hiszen különösebb veszteségek nélkül visszatértek a hadjáratból a fegyveres zarándokok.

II. András király korában Magyarország az európai vezető hatalmak egyikének számított, ám a király hatalmának nyomai nehezen fellelhetők. Uralkodásának legismertebb mozzanatai nem hadjáratai vagy belpolitikai intézkedései, hanem első felesége, merániai Gertrúd meggyilkolása. A merényletre 1213. szeptember 28-án került sor. Aki ténylegesen kezet emelt a királynéra, az nem Bánk bán, hanem Töre fia Péter volt, aki személyesen is jól ismerhette őt. A gyilkosságról keveset tudunk teljes bizonyossággal. A korabeli krónikás irodalomban is szerepel Bánk neve, aki valóságos történelmi személy volt, a II. András környezetéhez tartozó nagyurak egyike. Ám Bánk a merénylet után még kilenc éven át a király környezetében maradt, országbírói tisztséget is betöltött. Ha köze lett volna a királyné meggyilkolásához, ha ennek akár csak a gyanúja is felmerült volna, egészen biztosan eltüntették volna a föld színéről, nemhogy a király környezetéből. A merényletre a legvalószínűbb magyarázat a személyes gyűlölet lehetett, vagy valami más, irracionális motívum, amit a rendelkezésre álló forrásanyagból nem lehet kikövetkeztetni – hallhattuk a filmben.

Katona József először 1833-ban színre vitt *Bánk bán* című drámája, illetve Erkel Ferencnek a darab alapján komponált, és 1861-ben bemutatott operája később mégis tehetetlen uralkodóként ábrázolta II. Andrást. A két mű együttes hatása kikezdhetetlen, a közgondolkodásra sokkal erősebb befolyással vannak talán még ma is, mint bármely történeti munka.

II. András Gertrúd királyné halála után újranősült. Második felesége Jolánta konstantinápolyi császárlány, a francia Capeting-dinasztia hercegnője volt. Érkezésével a francia befolyás is erősödött az országban. Az új királyné a politikától távol tartotta magát, karitatív tevékenysége azonban annál jelentősebb volt.

Az ismeretterjesztő dokumentumfilmben történészek és régészek szakszerű elemzésével kísérve rengeteg érdekesség hangzik el, amelyekre a legújabb kutatások során derült fény. Nem véletlen, hogy a közönség soraiban fiatalok, egyetemisták is szép számmal voltak. A film sokoldalúan igyekszik bemutatni II. András korát is. Rengeteg illusztrációt láthatunk, az elmúlt évezred kódexeinek csodás színes képeit, a korszaknak megfelelő freskókat és más történelmi emlékeket. A szakemberek, akik nagyrészt

a Pázmány Egyetem tanárai, elmondják, amit ténylegesen tudni lehet, de nem hallgatják el azt sem, ami csak feltételezés, hipotézis.

András második felesége, Jolánta sokat segédkezett a király Gertrúdtól született gyermekeinek kiházasításában. II. András elsőszülött lánya, Mária is jól ment férjhez. A király fia, IV. Béla későbbi magyar király Laszkarisz Mária bizánci császári hercegnőt vette el, Erzsébetet pedig, akit halála után nem sokkal szentté avattak, IV. Lajos türingiai tartománygrófhoz adták feleségül.

Szent Istvánhoz, az államalapítóhoz senki sem mérhető, ám az Árpád-házi uralkodók közül II. András az, aki hozzákezdett a Szent István-i modell modernizációjához, méghozzá rendkívül sikeresen. Az intézmények, amelyeket létrehozott, évszázadokon át működtek.

A Magyar Királyság akkoriban nagy kiterjedésű, jelentős országnak számított, két legfontosabb városa Esztergom és Székesfehérvár volt. Buda felemelkedése éppen II. András korára esik. Andrást 1205-ben koronázták királlyá Fehérváron, s ezután harminc évig uralkodott. Nála hosszabb ideig csak Szent István ült a magyar trónon.

II. András idejében jelentős gazdasági fellendülés indult el Magyarországon, s az 1222-ben kiadott *Aranybullával* a király évszázadokra megalapozta az ország gazdasági és társadalmi szerkezetét.

Jolánta halála után II. András ötvennyolc évesen, 1234-ben harmadszor is megnősült, felesége az ekkor huszonhárom éves Estei Beatrix, az itáliai estei őrgróf leánya lett. A következő év szeptemberében a király meghalt. Feltételezhetően első vagy második felesége mellé temették, de az erre vonatkozó ismereteink ellentmondásosak. A rendelkezésre álló egykori forrás szerint Nagyváradon halt meg. Azt azonban nem tudni, hogy mi volt II. András végakarata a nyughelyével kapcsolatban. 1233-ban elhunyt második feleségét, Jolántát Egresen temették el, és meglehet, hogy II. András sírhelyét is ott alakították ki.

Major Balázs ásatásvezető régész

Uralkodása idején nagyon sok külföldi áramlott be az országba, főként franciák, akik magukkal hozták a gótikát, valamint egy sajátos irodalmi műveltséget és művészeti ízlést. A kultúra terjesztésében szerepet játszottak a ciszterciek is; II. András életében számos ciszterci apátság jött létre az országban. Azt mondják, a bencések szeretnek hegyre építkezni, a ciszterciek pedig a vadont kedvelik. A ciszterciek a föld feltörésében élen járó rend, eljegyezték magukat földdel, és a rend nagyon fontos szerepet játszott a mezőgazdasági újítások meghonosításában. Az egresi monostort, amely Jolánta királyné nyughelye lett, még 1179-ben, III. Béla uralkodása idején alapították a ciszterciek.

Ma, csaknem nyolcszázötven évvel a monostor alapítása után Egres település még mindig létezik. A nagylaki magyar–román határátkelőtől mintegy tíz kilométerre találjuk a falut, Románia területén. A helyi lakosok a régiek elbeszéléseiből és a helyben talált kövek alapján is úgy tudják, egykor egy királyi alapítású szerzetesi monostor állt itt.

„2011-ben, a szíriai Margat várának kutatása során merült fel az ötlet, hogy ha már ásatásokat végzünk a II. András által meglátogatott keresztes lovagvárakban, akkor érdemes lenne megkeresni a király sírját is" – mondta el Major Balázs ásatásvezető régész. A kutatók így mentek el a következő évben, 2012-ben Egresre. Radarfelvételeket készítettek a vizsgált területen, próbálták megkeresni a monostor maradványait. A felvételek alapján gyorsan nyilvánvalóvá vált, hogy hol állhatott az épület. Megkezdték hát az ásatást, és II. András sírhelyének keresését Major Balázs régész, intézetvezető docens irányításával.

Érdekesség, hogy alig valamivel a munkálatok kezdete előtt kiderült, a telek, ahol a kutatók II. András sírját sejtették, talán megvásárolható lenne. Két román nyugdíjasé volt, akik Dániában éltek, és csak ötévente utaztak Romániába. Szerencsére éppen abban időben látogattak haza, és így sikerült megállapodni velük.

A film részletekbe menően mutatja be az egresi ásatási területen zajló különleges régészeti munkát. A kutatók főként apróbb tárgyakat találtak, kis szoborfejeket, vörösmárványból készült faragványokat és más faragott köveket. Amint a filmben láthattuk, még a falu utcáin is találni korabeli kőmaradványokat. A feltáró munka során felmerült, hogy célszerű volna rekonstrukciós rajzot készíteni az egresi monostorról. Nem volt könnyű a feladat, hiszen még az alaprajzot sem ismerték a régészek. Végül két modellt is készítettek, ezeket a filmben is láthatjuk.

A régészek a kutatások során egy központi helyen lévő sírépítmény alapozására bukkantak, és valószínűnek tartják, hogy itt lehetett a királyi pár temetkezési helye. De uralkodói maradványokat nem találtak. Történelmi múltunk emlékei hiányosak; el kell fogadnunk, hogy az idők során sok minden elpusztult, megsemmisült – hallhattuk a filmben a szakemberektől. Nagyon valószínű, hogy a tatárjárás idején a mongolok feldúlták az egresi monostort, felnyitották a sírokat, és elvitték a bennük lévő értékeket. A filmből kiderül, hogy a régészek a területen töredékes csontvázakat, csontokat is találtak, általában szétszórva, de királyi maradványok nem kerültek elő. Az uralkodói csontváz beazonosításához sok esetben a koponyán található patinalenyomat nyújt támpontot a szakembereknek. Az elhunyt királyt ugyanis hagyományosan halotti koronával temették el, ami – miután fémből készült – nyomot hagy a koponyacsonton. Az egresi feltárás során királyi maradványok nem kerültek elő.

A film vetítése után kerekasztal-beszélgetés kezdődött a kutatásban részt vevőkkel. Jelen volt Major Balázs ásatásvezető régész, Langó Péter régész, tanszékvezető docens; Bácsatyai Dániel történész, tudományos munkatárs; Buzás Gergely régész; művészettörténész, múzeumigazgató; Szovák Kornél történész, egyetemi docens; Végh András régész, egyetemi docens.

Major Balázs, az ásatás vezetője elmondta: „Egy önkéntes kolléganő, Orosházi Bernadett ötlete volt, hogy próbáljuk megtalálni II. András sírhelyét. Kijött Szíriába, hogy együtt dolgozzunk nyáron egy hónapot, és valójában innen indult az egész történet. Amikor a tanszékünknek ásatást kerestünk, főként Szíriában, akkor kezdődött el a román kollégákkal a közös munka, amiben rengetegen részt vettek."

Azt is megtudhattuk, hogy az egyetemi hallgatók számára remek lehetőségnek bizonyult a II. András nyomába eredő kutatás, amely nem csupán szakmai szempontból volt hasznos, hanem a közösség összekovácsolásában is sokat segített. A munka – mint hallhattuk – részben a covid-járvány idejére esett, ami persze nehezítő körülmény volt. Az is elhangzott, hogy a régészeti feltáró munka nem ért véget, a jövőben folytatódik, Szíriában is.

Az esemény végén szintén megosztotta gondolatait a jelenlévőkkel a dokumentumfilm rendezője, Bertha Lívia, aki nélkül aligha készült volna el ez a remek ismeretterjesztő film.

Mészáros Ákos
Fotó: Merényi Zita

Halmai Tamás

Szőlőszem és nyárfa

Iancu Laura újabb költészetéről

„Nem azért félek, mert nem bízom, hanem azért bízom, mert félek."

(A kereszt a szurdokon átívelő híd
– Beszélgetés Iancu Laura költővel.
Bodnár Dániel, *Új Ember*, 2023. április 9–16.)

(1)

A vágány mellett című kötet (*Magyar Napló,* 2022) Iancu Laura költészetének legszebb erényeit gyűjti egybe – az istenkereső szenvedély szenvedtető keménységétől a rímeket is *alázattal elfogadó* szabad(verses) beszédig. Ha csak a költő egyedi szókapcsolatait kigyűjtenénk – és csak ebből a könyvből –, akkor is rögtön láthatnánk, mennyire teljes és önálló ez a nyelvi univerzum. Ilyen jelzős leleményekre gondolok: „földutak kétlábú vadja *(Idő[köz]ben)* – „zárban felcsattanó csellóhangok" *(Karod emléke)* – „golyóálló zöld" *(Megtelik szemem)* – „ostoron nőtt test" *(Estvégi leltár)* – „temetőszagú éjszaka" *(Magamban)* – „őszvégi anyám" - *(Napkeleti asszonyok)* – „szállásadó menekülés" *(Út menti járás)* – „betegágyas madarak" *(Párhuzamos különidejűségek)* – „körözött gondolatok" *(Látogatás)* – „háromszemű ég" *(Sátoros ünnep)* – „különutas gondviselés" *(Múlhatatlanul)* – „köténys keresztény" *(Látkép)*…

(2)

Talán nemcsak a szeretet konfessziós gesztusainak, hanem a művészetté formált létezésnek is köszönhető, hogy „az ember mégis emlékeztethet Istenre" (*Az irgalmasság vasárnapján; Új Ember,* 2023. március 26.).

A helyreálló rend hite Iancu Lauránál a lelki józanság alakváltozata: „a medrek végül visszanyerik / lecsapolt vizeiket" *(Amikor asztalnál ültünk,* in: *Oratórium, Magyar Napló,* 2021 – a továbbiakban: *O)* – „az istenismeretnél nincs kisebb / sem nagyobb álom / amelyből felébredni mégis lehetséges" *(A tapasztalat fölfalja fiait,* in: *A vágány mellett* – a továbbiakban: *VM).* Az *Isten tenyerén* toposzát és a kedves intim közellétét vetíti egymásra egyetlen letisztult sor: „tenyereden közelebb van a haza" *(Amikor egybegyűjtenek; O).* A *haza* fogalma egy másik szöveghelyre is utal, mely a húsvér terek valóságára int: „térképből nem nem lesz haza" *(Amikor harmadszor szóltak; O).*

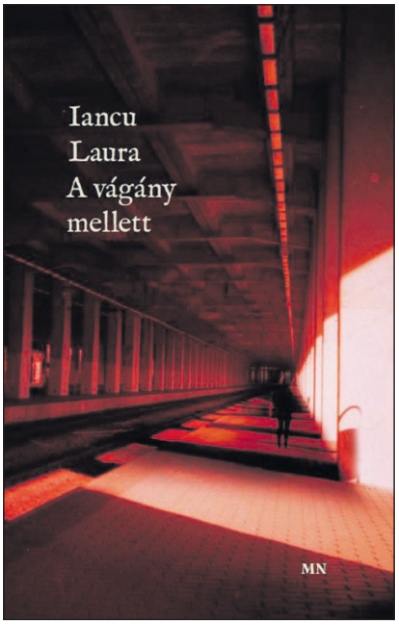

Más szöveghelyek a félelem nyelvétől az eljövendő mennyei otthonig vezetik el az olvasót: „játszom / a szavakkal hogy ne féljenek" *(Amikor azt hallom; O)* – „Vedd komolyan, Uram, / nincsen szó, ha nem Te beszélsz!" *(Este a faluban [10]; O)* – „új szavakat tanítok ajkamnak" *(Lépések; VM)* – „a sok szennyet röstellem előhozni / azok volnának a lírai részletek / a szentség vadhajtásai" *(Szabadság szerelem; VM)* – „veszem észre azt dúdolom magamba' / *otthonom lesz az Isten háza* / ez nyelvem jövő idejű mondata" *(Napszakok esti kérdéssel; VM).* (Ez utóbbi kivágat válaszos zsoltárt idéz, azaz szövegszerűen is visszailleszti az ember beszédét a Logosz stilisztikájába!)

Az istenélmény az időn kívüli idő tapasztalatával ajándékoz meg – mindig és most: „A te naptáradban / mindennap halottak napja van, / és minden este Karácsony" *(Este a faluban [1]; O)* – „… hittem, hogy ami folyvást csak érkezik, / sohasem múlik el." *(Este a faluban [6]; O)* –„ezt a telet ne keresd / az évszakok között" *(Idő[köz]ben; VM;* vö. „a Föld ahová költözöl / nincsen a bolygók között *[Amikor nézek utánad; O]).* A szeretet szelíd kívánalma kézenfekvő motívum: „nem csak uralkodni s szolgálni lehet / szeretni is illene minél lehetetlenebb" *(Üzenőfalra; VM).* Ennek mintegy párja az irgalomra reflektáló versmondat, amely kétértelműségbe (1. 'csak irgalmasnak lenni szabad', 2. 'csak az irgalomnak van szabadsága') gyűjti a kegyelmes végtelent: „csupán az irgalom szabad" *(Határ menti szavak; VM).*

A felszabadított tekintet teológiája is minduntalan szót kér Iancu Laura költészetében: „nem szeretem a végtelent / szabad szemmel nem látható" *(Rendezett magány; VM)* – „szabad szemmel láthatatlan jövő" *(Egy óra a templomban; VM)* – „ablakot kellene mosni / látni akarom tisztán akarom látni / az átmelegedett földet átszúró fűszálakat" *(Sátoros ünnep; VM)* – „ha felnézek visszanéz rám" *(Ének a sziklákról; VM)* – „ágyam felett a szentképek / a sötétben is látnak" *(Jóbbal a szélben; VM).*

Bűn és megtérés között a kereszt a legrövidebb út, sugallja a költő egész életműve – benne ezekkel a ráismerésekkel: „a bűnnél édesebb a megtérés" *(A tónál; VM)* – „mert mégis csoda hogy Isten / időtlen túri amit lát […] azt hittem fel-

dúlt megszégyenít / rám méri *ó* és *új* csapásait / de csak a keresztet hagyta itt" (*Látogatás; VM;* itt a bokorrím különös, archaikus nyomatékot ad a verszárlatnak) – „hússzívvel nem lehet sokáig úzni / az ördögimádást" *(Vévévé emberkorban; VM).* S a gyász keretezte halálról („mi fáj jobban / a halál vagy a gyász" *[Kötések; VM]*) és az imádság nélküli magányosságról („volt-e ki imádkozott veled" *[Mert akkor én; VM]*) ugyancsak teljességet magukba ölelő részletek vallanak.

A *Ha fiam volnál Jézus* már *blaszfémiával kacérkodó* címével elbűvöl, meghat és megnyer. A szöveg a gyöngédség aprólékos mozdulatait bontja ki; egyik legszebb részletében pietás látomást vegyítve az anyai gondoskodás jelrendszerébe: „s mikor már mindent megtanítottam / melléd fekszem és szőlőszem hátacskádra / csodálkozó ujjaimmal / nagy rezgő nyárfát rajzolok" *(Ha fiam volnál Jézus).* (Költészettörténeti szempontból is tanulságos idevonnunk azt a Rilke-strófát, mely a *fiam* motívumát az eleven melegség világából elvont-filozofikus terekbe helyezi át: „Tereknek mennyi sarka volt már szorosan / bennem, belül. Nézek a szélre – / mint a fiam, olyan." [*Szonettek Orfeuszhoz,* Második rész / I., ford. Báthori Csaba.])

(3)

A tiszta költészet arca tekint ránk akkor is, ha egyetlen verset silabizálunk részletezőbben. Például az *Isten a fájdalmat* című darabot, mely hovatovább metafizikai szentenciák sorából állítja elő poétikus érvényét. A Fény elsőbbsége („az élet akár a hajnal / ragyog inkább mint történik"), a világ ítéletmentes dicsérete („a legtöbb hogy ami megtörténhet megtörténik"), a sebek szavaknál hatékonyabb beszéde („amit nem lehet szóval kimondani / megcselekszi a szenvedés") és a teodiceát az esztétika tartományába átterelő gondolat („Isten a fájdalmat szépnek teremtette") olyan tételek, melyek páratlanul sűrű és tiszta szellemi légkörré elegyednek össze:

Isten a fájdalmat

az élet akár a hajnal
ragyog inkább mint történik
ismeri a különbséget köd és köd
egyenes vonal és egyenes vonal között
a legtöbb hogy ami megtörténhet megtörténik
minek vitatkozni a sötétséggel
várakozom inkább vele
amit nem lehet szóval kimondani
megcselekszi a szenvedés
Isten a fájdalmat szépnek teremtette

(4)

A költészet segít *legalább a tükröket* színről színre látnunk. A *katolírikus* költészeti hagyomány különösen lelkiismeretes társunk ebben. Főképp akkor, ha figyelembe vesszük, hogy nem csak a költészet költészet… Christian Bobin szavait (Báncsi Szilárd fordításában) fűzöm értelmező-összefoglaló appendixül Iancu Laura nyelvi jelenlétéhez: „Minden egyes gesztusunk, minden egyes napunk anélkül, hogy a rendkívülit, a látványosat keresnénk, megakadályozhatja, hogy a világ a szakadékba guruljon. […] Költői módon élni egy boldogtalan világban nagyon nehéz, de lehetséges. Ez annál is inkább szükséges, mivel a világ elvész, megsérül és szétszakad. Erre annál is inkább szükség van, mivel itt-ott fénysugarak nyílnak meg. Ez nem az úgynevezett művészek előjoga. Egy anya, aki visszateszi a lepedő szegélyét alvó gyermeke arca mellé olyan, mintha közben az egész csillagútra vigyázna. […] Egy emberi életformáról van itt szó a világban. Mert költőien lakni a világot és emberileg lakni valójában ugyanaz."

Iancu Laura

A hegyet járt ember

pénteken órákig nézem
szalmaszálakból font tenyerem
újra látom a vérágak útját
bőröm megtelik érintésed színeivel
így
sétálgatok madártollak s
félmeztelen csigák között
az éggel egybenőtt hegyen
tüdőmből üvölt a bűntudat
mintha visszhangra felelne
kiált a varjúcsapat
távolodó szárnyverésére
irgalmat kérek irgalmat

Az adzsudi varjak

meglátogatnak

éjfél után a síneken a varjúk
lecsukott szemmel hosszú lépésben
szökdösnek
tüske farkuk rója a követ a vasat
nem néznek nem hallgatódznak
nem félnek
én a holdfénynél megriadó idegbeteg
ütöm-verem a vonatablakot
hess madarak hess hess hess
nem közelednek nem távolodnak
törmelékhegyek vonulnak
és behasít olykor egy-egy kőkereszt
ha volt is rajtuk Krisztus
ellopták megszökött
fu tok én is
fu tok fu tok
a kupé falai között
az egyik fiam ráz
a másik megitat
hess madarak hess
várnak fiaitok

Szembesítés

Szakcsi Lakatos Béla és Bolyki György misztériumjátékáról

Még a tavalyi év végén két hír érkezett gyors egymásutánban: előbb sajtótájékoztatón mutatták be Szakcsi Lakatos Béla Bolyki Györggyel közösen szerzett, *A tudás fája* című misztériumjátékát, majd nem sokkal azután a hírneves jazz-zeneszerző haláláról értesülhettünk. A terjedelmében és fogalmazásmódjában is súlyos mű megjelenése azóta – úgy tűnik – szinte visszhangtalan maradt. Megfejthetetlen ez a csend, ám valamiképpen mégiscsak érthető: *A tudás fája* bibliai alapokon vet számot az emberiség eddigi történelmével, zenéjében pedig a kortárs komolyzenei törekvések közérthető szintézisére törekszik.

Nagy vállalás volt ez az ötletét már évtizedek óta dédelgető Szakcsi Lakatos Bélától, aki hosszú jazzpályafutása során írt már nagyobb terjedelmű műveket, s a még életében befejezett új darabot fő művének tartotta. Kockázatos, mondhatni veszélyesen korszerűtlen ugyanis a 21. század elején klasszikus oratorikus formában gondolkodni, s egyúttal prófétai hangot megütni a gyors trendeknek hódoló, kellemes értékrelativizmusban úszó korszellemmel szemben. Az interneten ingyenesen közreadott, négy képre és egy nyitányra tagolódó darab első hallgatása után a hallgató is tapogatózik: kétségkívül kortárs zenét hall, mégpedig izgalmas, felcsigázó sűrítésben. Jazzfutamok, filmzenei grandiozitás vagy popos slágerdallamok helyett nagy műgonddal megkomponált, ugyanakkor tempóban, tonalitásban és hangvételben szabadon mozgó, néhol igazi meglepetéseket, sőt, katarzist okozó zene született. Az egészhangú és modális hangsorok, illetve a merész harmóniai váltások ellenére a hangnemiség mindvégig kitapintható; a disszonancia funkcionális és illusztratív. A szereplőket életre keltő szólisták (Kökény Attila, Csapó József, Pintér Dömötör, Silló György Béla, továbbá Dolhai Attila, Malek Andrea, Sasvári Sándor és Horváth Ádám) alázattal formálják dallamaikat, Szakcsi pedig indaszerűen vissza-visszatérő, jellegzetes dallamok révén fogja össze a széles folyamként ide-oda hömpölygő, sok felfedeznivaló réteget rejtő zenei anyagot. Direkt idézetként a zárótételben felbukkan a *Dies irae* gregorián motívuma, s megszólal egy rapbetét, valamint egy szatirikus keringő is.

A mű szövegkönyve az emberiség *Szentírásból* ismert hajnaláig vezet vissza minket: a jelenetekben az édenkerti bűnbeesés, az özönvíz és Bábel tornyának története bontakozik ki. Mindezt megelőzi egy himnikus nyitány, amely a teremtő Isten dicséretével adja tudtunkra: az Úr örömét leli az Univerzum gazdag változatosságában, és soha nem mond le az emberiségről. Bolyki György szövege több ponton használja a magyar bibliafordítások archaizáló stílusát, ugyanakkor korszerűen, letisztultan fogalmaz, s közben értelmez és reflektál, hangsúlyozva a darabon végigvonuló vezérgondolatot, miszerint az emberi nem hűtlenné vált Teremtőjéhez és oltalmazójához. A szövegkönyv jó érzékkel, szelíden emeli el szereplőit a konkrét történésektől: így láthatjuk meg Ádám, Éva, Noé vagy Nimród alakjában azt az emberiséget, amely tragikus könnyelműséggel feledi az áldást, és elbukik a próbán – először hazugság, majd hedonizmus, végül hatalommámor révén. Mindez sokkal kifejezettebbé válik a *Vízió* címet viselő záróképben, ahol a korszellemet megtestesítő három szereplőt a rég elhunytak lelkei szembesítik a jelenkor tragikus irányvesztettségével. Míg a mű egésze alaposan kidolgozott koncepció mentén, figyelemre méltó hangulati és mondanivaló-béli egységben építkezik, a hallgató figyelmét főként ez az utolsó kép kelti fel, amely egyszerre próbál beszélni a jelenről és a jövőről. Borzongató az elénk tárúló látomás: az önmagát langymeleg posztmodernbe ringató emberiség halálba fogyasztja magát, s pazarlásával elpusztítja rábízott élőhelyét, a Földet.

A modernitás válságának tüneteit számba véve Heidegger korunk emberének létfeledéséről, Hamvas Béla a mai ember sátánfeledéséről beszél – két, egymást szorosan feltételező, félelmetes lépcső az ontológiában. Erről szól megrázó erővel *A tudás fája*, amely bár az univerzális mondanivaló igényével készült, szívében mélyen keresztény ihletettségű darab. Megszólít, kérdést intéz hozzánk: szembesít önmagunkkal és a világhelyzettel. Valahogy úgy, ahogy egy názáreti tanító tette kétezer évvel ezelőtt.

(Szakcsi Lakatos Béla – Bolyki György: A tudás fája – Misztériumjáték négy képben, szerzői kiadás, 112 perc, 2022)

Paksa Balázs

Zúgja harang és orgona búgja

A motívumaikban a szenvedéstörténettel és a Mária-siralommal, mitikus összetevőikben az elhárító mágiákkal összefüggésbe hozható, korábban számon nem tartott archaikus népi imádságokról legavatottabb magyar szakértőjük, Erdélyi Zsuzsanna a Fondazione Ambrosiana Paolo VI szervezte gazzadai konferencián (1990) elhangzott előadásában megállapította, hogy a búcsúformulák ismertté válásának időszakában kialakult záradékuk az „áldást, búcsút és bűnbocsánatot osztó" kezet mostoha körülmények közt el nem érhetőnek vélve, segítségül „az égiekét ragadta meg". Állítását a többi közt a bukovinai Andrásfalváról származó, „talán az egyik legszebb" magyar imazáradékkal igazolta. Ebben a szenvedését felidéző Krisztus így szól: „Hirdesd, hirdesd, Úr angyala: / Aki ezt elmondja / Este lefektibe, / Reggel fölkeltibe, / Főképpen napjába háromszor, / Halál órájakor pokol kapuja előtte záratlan bezáródik, / Mennyország ajtaja záratlan kizáródik, / Mennyei harangok megkondulnak, / Oltári gyertyák fellobbannak, ámen."

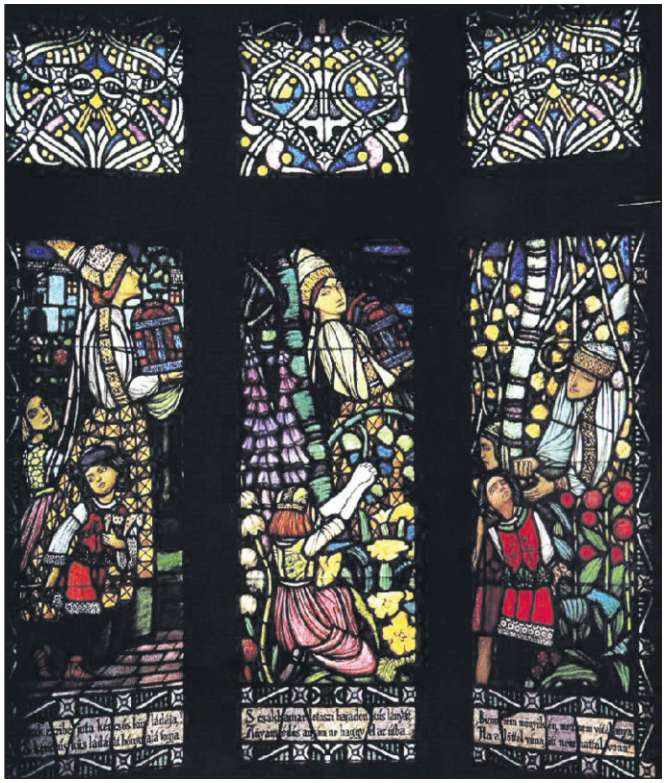

Ég és föld között közvetítő szerepet vállaló harangok kondulnak meg a moldvai Klézsén lejegyzett *Márton Szép Ilona* ballada záradékában és a magyar balladaköltészet csúcsaként emlegetett, székelyföldi *Júlia szép leány* zárósoraiban is, az utóbbiban hosszan zengő felhangokkal, a balladának *A mennybe vitt leány* folkloriszticai típusba sorolását mintegy kérdésessé téve. Ehhez a folklóresztétikai művelethez Szabédi László korábbi egyoldalúságokra figyelmeztető, briliáns esszéje (1954) nyújt segítséget, mindenekelőtt a „Mert most esött héja szüzek seröginek" sor értelmének a megvilágításával. A nem kellően figyelmes olvasó ugyanis elsiklik a sor „most halt meg" jelentése fölött, s gondolkodás nélkül elfogadja, hogy az anyjától elköszönő leány a mennyben a nemrég elhunyt szűz helyét töltheti be. A novíciák beöltöztetésének a *Lányi-kódexből* (1519) vett leírása eloszlat minden figyelmetlenségből fakadó esetleges félreértést. Júlia szép leány nem meghalni, hanem más életformát vállalni készül. Három napig ismerkedik a regulával, majd a szertartás rendjén koszorúját elszaggatja, szerzetesi ruhába öltöztetik, lemetszik haját, végül „az töb szizek kezzibe" viszik. A ballada záradékából arra következtethetünk, hogy zárdába vonulása nem belső indíttatású, hanem – ami a középkorban és a kora újkorban nem lehetett ritka – a család birtokának osztatlan egészben tartását szolgálja: „Sirass, anyám, sirass, éltömbe hadd halljam, / Hadd halljam éltömbe, hogy siratsz hótomban! // – Leányom, leányom! Virágos kertömbe / Első raj méhömnek gyönge lépecskéje, / Gyönge lépecskének sárguló viasza, / Sárog viaszának fődön futó füstje, / Fődön futó füstje s mennybe ható langja! // A mennyei harang húzatlan szólalék, / A mennyei ajtó nyitatlan megnyílék, / Jaj! az én leányom oda bévezeték."

Megkondulnak a harangok a szóbeliség utáni évszázadokban is, például Dsida Jenő *Miért borultak le az angyalok Viola előtt?* című nyáralkonyi története hatodik fejezetében. A fejezet záradékát betöltő zsongás a költőt mintegy meghazudtolva egyszerre szó és kép és ünnepi muzsika: „Nem tudnók elmondani, elmuzsikálni, lefesteni, bárhogy akarnók: / mint lett isteni, ünnepi csarnok a külváros poros és füves útja, / mint bődültek az áhitatos, hazabandukoló, szelid esteli barmok, // mint lobbant fel a tűz az egek lila tömbjén s lent a nehéz por, / sűrű templomi tömjén, mint füstölt Violának lengő légi nyomába, / mint hullottak térdre az emberek és mutogattak a gyermekek és / mint kondult meg fékeveszetten a nagy város valamennyi harangja: // ging, gong, mindez a kis Violáért! / ging, gong, ne sajogjon a lába szegénynek! / zúgja harang és orgona búgja, pengeti lant és harsona zengi: / Angyalok asszonya Ő és ülni fog egykor az Úrnak jobbja felől."

Mózes Huba

DUNA

6.00 Híradó
6.30 Nemzeti sporthíradó
6.35 Időjárás-jelentés
6.40 Álmok álmodói (ism.)
6.50 Közelebb – Roma magazin
7.15 Domovina
7.40 Magyar világ
8.05 Önök kérték! (ism.)
8.35 Család-barát beharangozó
8.45 Egy nap a keleti hosszúság, 15. fok mentén
9.35 Család-barát
10.03 Egy perc híradó (ism.)
10.04 Időjárás-jelentés
10.05 Mavi szerelme – Török tévéfilmsorozat, I., 281/87. (ism.)
10.55 Család-barát
11.55 Petőfi 200 – Vers
12.00 Déli harangszó
12.01 Híradó
12.35 Nemzeti sporthíradó
12.45 Időjárás-jelentés
12.55 Álmok álmodói (ism.)
13.00 Hölgyek paradicsoma – Olasz tévéfilmsorozat, III., 180/82.
13.50 Almárium
14.25 Ízes Itália – Német ismeretterjesztő sorozat, IV., 16/11.
14.50 Almárium
15.36 Egy perc híradó (ism.)
15.40 Önök kérték!
16.05 Ridikül
16.55 Almárium
17.25 Ízőrzők
18.00 Híradó
18.25 Nemzeti sporthíradó
18.45 Álmok álmodói
18.50 Mavi szerelme, I., 281/88.
19.35 Mindennapi (ism.)
19.45 Szép hazánk, Magyarország!
19.50 Rex Kanadában, III., 16/1.
20.30 Szép hazánk, Magyarország!
20.45 Kékfény
21.35 Cella – Letöltendő élet – Magyar tévéfilmsorozat
22.21 Kenó
22.30 Motoros zsaru – Amerikai bűnügyi film
0.25 Mesterember
0.55 Don Matteo, XII., 20/12.
1.50 A Mester és Margarita – Orosz tévéfilmsorozat, 2.
2.40 Divat & dizájn
3.10 Noé barátai
3.35 Magyar Krónika
4.00 Ridikül (ism.)

DUNA WORLD

5.55 Öt kontinens (ism.)
6.20 Summa (ism.)
6.45 Család'23 (ism.)
7.05 Mindennapi (ism.)
7.10 Duna World – időjárás
7.13 Almárium (ism.)
8.00 Élő népzene
8.55 Jó ebédhez szól a nóta
9.50 Itthon vagy!
10.15 Vers (ism.)
10.19 Agapé (ism.)
11.10 Petőfi nyomában (ism.)
11.20 Oldás és kötés – Magyar film
13.00 Híradó
13.20 Duna World – időjárás
13.25 Közelebb (ism.)
13.50 Domovina (ism.)
14.20 Esély (ism.)
14.45 Magyar Krónika (ism.)
15.15 Öt kontinens (ism.)
15.50 Erdei utakon – Reviczky Gáborral
16.15 Duna World – időjárás
16.25 Család-barát (ism.)
17.25 Hogy volt?!
18.20 Önök kérték! (ism.)
19.00 Jó ebédhez szól a nóta (ism.)
20.00 Slágertévé
21.00 Híradó
21.22 V4 Híradó
21.30 Álmok álmodói (ism.)
21.35 Ridikül (ism.)
22.30 Dokuzóna
23.25 Szerelmes földrajz
23.55 Hagyaték
0.25 Vers
0.30 Hetedhét kaland (ism.)
0.40 M2 matricák
0.55 Himnusz
1.00 Híradó (ism.)
1.15 Duna World – időjárás
1.20 Angol nyelvű hírek (ism.)
1.30 Slágertévé (ism.)
2.20 Magyar történelmi arcképcsarnok
2.35 Oldás és kötés – Magyar játékfilm (ism.)
4.10 Ridikül (ism.)
5.00 Híradó (ism.)
5.15 Duna World – időjárás
5.18 Angol nyelvű hírek (ism.)
5.20 Német nyelvű hírek (ism.)
5.24 Orosz nyelvű hírek (ism.)
5.25 Kínai nyelvű hírek (ism.)
5.30 Édes anyanyelvünk
5.35 Itthon vagy!

M1

7.00 Híradó **7.33–8.33** Ma reggel **8.33–12.50** Ma délelőtt; Benne: **9.00** Híradó **9.30** Hírek **10.00** Híradó **10.30** Hírek **10.33** Kék bolygó **11.00** Híradó **11.20** Időjárás **11.22** Most történik **11.30** Hírek **11.33** Magyar gazda **12.00** Déli harangszó **12.01** Híradó **12.45** Időjárás **13.00** Híradó **12.50–17.50** Ma délután; Benne: **13.00** Híradó **13.20** Időjárás-jelentés **13.30** Hírek **14.00** Híradó **14.20** Időjárás-jelentés **14.30** Hírek **14.33** Itthon vagy! Magazin (ism.) **15.00** Híradó **15.20** Időjárás-jelentés **15.30** Hírek **15.33** Kék bolygó (ism.) **16.00** Híradó **16.30** Hírek **16.33** Magyar gazda – Agrármagazin **17.00** Híradó **17.30** Hírek **17.33** Esély (ism.) **17.50–21.50** Ma este; Benne: **18.00** Híradó **18.35** Időjárás-jelentés **19.00** Hírek **19.30** Híradó **21.00** Híradó **21.22** V4 Híradó **21.30** Világhíradó **22.00** Híradó **22.40–24.00** Ma éjjel; Benne: **23.00** Híradó **23.15** Angol nyelvű hírek **23.18** Német nyelvű hírek **23.20** Orosz nyelvű hírek **23.25** Kínai nyelvű hírek **23.30** Világhíradó **24.00** Himnusz **0.02** Záróhíradó

M4 SPORT

5.00 Röplabda-mérkőzés (ism.) **7.00** Nemzeti sporthíradó **7.30** Szabadidő (ism.) **8.00** Labdarúgás (ism.) **10.00** Nemzeti sporthíradó **10.15** Fortuna Liga – FC DAC 1904–SK Slovan Bratislava (ism.) **12.10** SPORT7 (ism.) **13.00** Nemzeti sporthíradó **13.30** UEFA Európa Liga és Európa Konferencia Liga magazin **14.30** UEFA Bajnokok Ligája magazin (ism.) **14.55** Forma–1 Miami Nagydíj – Futam (ism.) **17.00** Nemzeti sporthíradó **17.15** Bokszutca **17.45** Kézilabda-magazin **18.45** Felvezető műsor **19.00** Labdarúgás – Merkantil Bank Liga mérkőzés (élő) **21.00** Értékelő műsor **21.15** GÓÓÓL!2 **22.15** Nemzeti sporthíradó **22.45** Sportműsor (felv.) **23.45** Labdarúgás – OTP Bank Liga: Újpest FC–Vasas FC (ism.) **1.45** Labdarúgás – Simple Liga: Ferencvárosi TC–Puskás Akadémia FC (ism.) **3.30** Vízilabda-mérkőzés (ism.) **4.35** Kékek (ism.)

M2

5.50 Louie – Nyuszi és a varázsecset **5.55** Noddy, a mesterdetektív **6.10** Babar és Badou kalandjai **6.35** Bing **6.40** Rozmaring kunyhó **7.00** Go Jetters **7.20** Irány a színpad! **7.30** Rozmaring pillanatok **7.35** Alvin és a mókusok **8.10** Az ifjú Robin Hood kalandjai **8.35** Heidi **8.55** Super Wings – A szárnyalók **9.20** Zorro **9.45** Maja, a méhecske **10.10** Ricky Zoom – Robogj, Ricky! **10.20** Dzsungelbanda – Mentés indul! **10.30** Kelj fel, Marci! **10.45 Mesék Mátyás királyról 10.55**

Pom-Pom meséi **11.00** Vízipók-Csodapók **11.05** Mirr-Murr kandúr kalandjai **11.20** Szupermalac és Űrpatkány **11.25** A kis pingvin kalandjai **11.35** Breki, a világjáró **11.45** Bobby és Bill **12.00** Sadie Sparks **12.25** Musi-Musi és a gombácskák **12.50** Ütemmutató **12.54** M2 matricák **12.55** Ici-pici cicák **13.05** Farkasbőrben – A holdkő legendája **13.30** Sissi hercegnő kalandjai **13.55** Szőrmókok – a legjobb ovis barátaid **14.05** Postás Pat **14.20** Büdi és Markosz **14.40** Helen sulija **14.55** Apollo és a csodabogarak **15.20** Lassie **15.40** 1 nap, 1 kérdés **15.45** Gyerekversek **15.49** Hetedhét kaland **16.00** Varázslatos hercegkisasszonyok **16.05** A dzsungel könyve **16.30** Heidi **16.50** Nefertin kalandjai a fáraók földjén **17.20** Super Wings – A szárnyalók **18.00** Gigantoszaurusz **18.10** Zorro **18.35** Sissi hercegnő kalandjai **19.00** Alvin és a mókusok **19.35** Tip, a kisegér **19.50** Hetedhét kaland

M2 PETŐFI

20.10 Friss **20.40** Stiló **21.15** Akusztik **22.20** A38 Hajó Színpadán

MAGYAR KATOLIKUS RÁDIÓ

Budapest 102,1 MHz,
és további tizenkilenc városban.
Hírek minden egész órakor

5.34 Napi evangélium – felolvassa: Varga László **5.40** A Vatikáni Rádió magyar nyelvű műsora – a tegnap esti adás ismétlése **6.00** Harangszó **6.05** Szentek, szent életű emberek **6.15** Benső végtelen **6.30** Hírtükör **6.50** Múltidéző **6.52** Reggeli ima **7.00 Szentmise közvetítése Budapestről, a városmajori Jézus Szíve-plébániatemplomból 7.50** Jegyzet – Horváth Pál olvassa fel írását **8.08** Reggeli riport **8.17** Nemzetközi lapszemle **8.42** Heti zene **8.50** Műsorajánló **9.04** Házunk táján **10.08** Reggeli riport (ism.) **10.20** Műsorajánló **10.30** Varázsdoboz – mesés irodalom **11.04** Hangoló **12.00** Harangszó **12.01 Mennynek királyné asszonya 12.08** Napi evangélium (ism.) **12.10** A Vatikáni Rádió magyar nyelvű műsora – a tegnap esti adás ismétlése **12.30** Guzsalyas – népzenei műsor **13.04** Kerengő – közéleti beszélgetések (ism.) **13.30** Kerengő – közéleti beszélgetések (ism.) **14.04** Hangárium – a könnyűzene kiválóságai **14.30** Rádiós regénytár – Balatoni szívhalászat; A szenvedélyes fürdővendég. Krúdy Gyula elbeszéléseit Hirtling István olvassa fel **15.04** Akvarell – kulturális paletta **15.50** Műsorajánló **16.04** Teremtett világ – dr. Juhász Árpád sorozata **16.30** Dallamív **17.04** A lélek titkai **17.30** Hitvallás – Sztankó Attila műsora **18.04** Teljességünk felé **18.30** Hírtükör **18.50** Múltidéző (ism.) **19.00** Harangszó **19.01 Rózsafüzér-imádság 19.35** Varázsdoboz – mesés irodalom (ism.) **20.04** Miért szeretem? – vallomások irodalomról, művekről, szerzőkről **20.17** Jegyzet (ism.) **20.30** Hangoló **21.04** Napi evangélium (ism.) **21.08** A Vatikáni Rádió magyar nyelvű műsora **21.30** Rádiós regénytár – Balatoni szívhalászat; A szenvedélyes fürdővendég. Krúdy Gyula elbeszéléseit Hirtling István olvassa fel (ism.) **22.04** Vendég-oldal – válogatás a Szent István Rádió műsorából **23.00** Teljességünk felé (ism.) **23.30** Hangoló **0.03** Angyalok citeráján – vers éjfél után **0.30–5.30** Ismétlések

KOSSUTH RÁDIÓ

4.00 „Hajnali" népzene korán kelőknek **4.25** Rákóczi induló **4.30** Határok nélkül **5.00** Hajnal-táj **5.55** Napi ima **6.00** Jó reggelt, Magyarország! **9.05** Napközben **11.00** Krónika **11.05** A hely **11.30** Vendég a háznál **11.55** Harangszöveg **12.00** Déli harangszó **12.01** Déli krónika **12.40** Nemzeti sportkrónika **12.50** Vízállásjelentés **13.00** Krónika **13.05** Ütköző **13.30 Erős vár a mi Istenünk – az Evangélikus Egyház félórája 14.00** Krónika **14.05** Illyés Gyula: Petőfi Sándor **14.30** Felfedező – a környezetről **15.00** Krónika **15.10** Trend-idők **15.25** Édes anyanyelvünk **15.30** Kalendárium **16.00** Krónika **16.05** Közlekedés **16.10** Jó napot, Magyarország! **17.20** Nemzeti sportkrónika **17.55** Közlekedés **18.00** Krónika **18.05** Határok nélkül **18.30** A nap kérdése **19.00** Krónika **19.05** Az este **19.30** Nagyok **20.00** Krónika **20.10** Esti mese **20.25** Vers napról napra **20.30** Édes anyanyelvünk **20.35** 30 éve szabadon **21.00** Krónika **21.05** Rádiószínház kulissza **21.30** Dosztojevszkij: Novellák **22.00** Krónika **22.30** Sportvilág **23.00** Krónika **23.05** Ütköző **23.35** A hely **24.00** Himnusz; Híröszefoglaló **0.10** Vendég a háznál **0.35** Az este **1.00** Nagyok **1.30** Illyés Gyula: Petőfi Sándor **2.00** Kalendárium **2.25** Felfedező – a környezetről **3.00** A nap kérdése **3.30** A hely

BARTÓK RÁDIÓ

6.05 Muzsikáló reggel **9.05** Muzsikáló délelőtt **11.30** Arckép – alkotó emberek portréja **12.00** Hírek **12.05** Népzene – Fiatalok hangja **12.35** Erdélyi László zongoraestje. Km.: Tallián Tamás (oboa), Tallián Dániel (fagott), 1. Wolfgang Amadeus Mozart: c-moll fantázia K. 475, 2. Antonín Dvořák: a) A-dúr keringő op. 54/1, b) a-moll keringő op. 54/2, 3. Francis Poulenc: Trió (km.: Tallián Tamás, Tallián Dániel), 4. Nógrádi Péter: Introitus, 5. Liszt Ferenc: a) Stabat Mater, b) Variációk a Weinen Klagen, Sorgen, Zagen kezdetű korál témájára, 6. Keith Jarrett: Improvizáció a Kölni koncertből – Part IIc **13.45** Rómeó és Júlia – a Győri Filharmonikus Zenekar hangversenye **15.00** Hírek **15.05** Muzsikáló délután **18.00** Mesterek órája – a Capella De' Turchini énekel és játszik **19.00** Évfordulók **19.35** enaud Capuçon (hegedű) és Martha Argerich (zongora) szonáta-estje **21.00** A Magyar Rádió Szimfonikus Zenekarának hangversenye. Vez.: Pál Tamás. Km.: Vajda József (fagott), 1. Johann Christian Bach: Esz-dúr fagottverseny (Vajda), 2. Kodály Zoltán: Nyári este, 3. Liszt Ferenc: Les Préludes – szimfonikus költemény **22.00** Ars nova – a XX–XXI. század zenéje. Lemezbemutató: Marten Jansson: Requiem Novum **23.00** Jazz-koncertek **23.55** Szózat **24.00** Notturno

MÁRIA RÁDIÓ

Földfelszínen: 88,8 MHz (Budapest) 98,9 MHz (Gyál), 106,3 MHz (Monor), 91,7 MHz (Pécel), műholdon: DIGI és UPC szolgáltatók, IPTV-hálózaton: T-Home és Invitel szolgáltatók, internet: www.mariaradio.hu

0.00 Boldogasszony anyánk **0.05 Fájdalmas rózsafüzér 0.45** Hitvalló **1.10** Otthon a családban **1.35** Inter arma caritas **1.55** Ne féljetek! **2.00** Audiencia **2.25** Ilyeneké a mennyek országa **2.55** Igéző **3.00** Az irgalmasság órája **3.30** Örömmel fordulok feléd **4.15** Megújulás **5.00 Dicsőséges rózsafüzér 5.40** Isten velünk **5.44** Abba Pater **5.55** Hírpercek **6.00** Zsolozsma – reggeli dicséret **6.32** Hírek a Vatikánból **6.52** Igent mondok **6.57** Hírpercek **7.02** Igéző **7.05** Napindító – görögkatolikus magazin **8.20** Heti útravaló **8.25** A mi rádióink hírei **8.30** Aktuális **8.55** Hírpercek **9.00 Szentmise – Budapest XIII., Mária Rádió kápolnája 9.55** Hírpercek **10.00** Hitünk és életünk **10.40** Hírpercek **10.50** Bizánci forrás **11.25** Zsolozsma – olvasmányos és napközi imaóra **11.55** Hírpercek **12.00** Regina caeli **12.02** Műsorismertetés **12.15 Örvendetes rózsafüzér 12.55** Hírpercek **13.00** Örök ige **13.10** Isten velünk **13.15** Lelkiségi irodalom **13.25** Jászol és Kereszt **13.55** Hírpercek **14.00** A nap evangéliuma **14.15** Jóhírek **14.30** Napi útravaló **14.45** Hírpercek **14.50** Imalánc **15.00** Az irgalmasság órája **15.15 Világosság rózsafüzér 15.55** Hírpercek **16.00** Hitvalló **16.25** Hírpercek **16.30** Egyszerű szavak **16.35** Aktuális **17.55** Hírpercek **18.00** Zárka-les **18.50** Igéző **18.55** Hírpercek **19.00** Zsolozsma – esti dicséret **19.25** Béke és jóság **19.45** Hírpercek **19.55** Ráhangoló **20.00** Kiáltás – ima a nemzetért kegyhelyekről **20.16** Aktuális **20.55** Hírpercek **21.05** Isten szeret téged **21.55** Hírpercek **22.00** Hitünk és életünk **22.55** Hírpercek **23.00** Hírek a Vatikánból **23.20** Isten jelenlétében **23.40** Zsolozsma – befejező imaóra **23.55** Hírpercek

APOSTOL

Kábel: DIGI (Budapest), Magyar Telekom
Online adás: www.apostoltv.hu

7.20 Belső gerinctorna **7.32, 22.30** Zsolozsma **8.00, 17.00 Szentmise 8.45** Rózsafüzér **9.20** Katekézis **9.50, 19.05** A nevelés az élet szolgálata **11.30** Montserrat jezsuita beszélgetések **12.00** Imamaraton – Lujani Miasszonyunk, Argentína **12.50** Hírek **13.05** Szentségimádás **14.00** Lélekemelő Károly atyával **15.00** Irgalmasság órája **15.30** Képújság **16.00** Párbeszéd az emberért – Platthy Iván műsora **17.45** Rózsafüzér **18.20** Gyereksarok **18.50** Homília **20.45** Budai híradó **21.00** Mária köszöntő **21.30** Apostol – Diószegi László műsora (ism.) **22.45** Általános kihallgatás Rómából (ism.) **23.35** Képújság

Szent István Rádió

5.00 Napköszöntő **7.00 Szentmise 7.35, 15.05** Szentek, szent életű emberek **8.15** Reggeli játék **9.05, 22.10** Közélet **10.05** Mindennapi egészségünk **11.05** Mesterségem címere **11.30**, **23.05** Vatikáni Rádió**12.05** Egyházi hírek **12.15** Evangélium; Szólj, Uram! **13.05** Neuma **13.40** Népzenei kincsestár **14.05** Hajrá, magyarok! **14.35** Hét nap (ism.) **15.15, 19.50** A lélek szava **15.30, 23.25** Hitvalló **16.05** Kívánságműsor **16.30** Mit tegyek? **17.00** Regionális hírek **17.15** Kora esti hírmondó **17.40** Regionális sporthírek **18.00 Lorettói litánia 18.35** Közelkép **19.15** Nem középiskolás fokon **19.45** Esti mese **20.10** Beszélő könyvek **20.35** Legyetek szentek! **21.05** Megértés hullámhosszán

EUROPA RÁDIÓ
europaradio.hu

6.00 Hírek **6.20** Nem csak kenyérrel él az ember **6.30** Rövidhírek **6.40** Napindító **7.00** Régió krónika **7.00–9.00** Kontinentális reggeli **9.00** Hírek **9.10** Kitekintő **10.00** Hírek **10.10** Zöldellő **11.00** Hírek **11.10** Ismerjük meg egymást **12.00** Régió krónika **12.15** Mindennapi irodalom (ism.) **13.00** Hírek **13.10** Aréna **14.00** Hírek **14.10** Határtalan **15.00–17.00** Svédasztal **16.30** Régió krónika **17.00** Hírek **17.10** Kitekintő **18.00** Hírek **18.10** Zöldellő (ism.) **19.00** Régió krónika **19.30** Esti nyugalom **20.00** Hírek **20.10** Ismerjük meg egymást (ism.) **21.00** Hírek **21.10** Mindennapi irodalom **22.00** Hírek **22.10** Zenesáv

EWTN

0.30 Vatikáni Rádió magyar adása **5.30** Loretói énekfüzér **5.20** Napi gondolatok az evangéliumról **6.00** Angelica anya tanítása **7.00** Reggeli szentmise (élő) **8.00** Vatikáni Rádió magyar adása **8.30** Szentmise (élő) **9.10** Délelőtt (élő) **11.30** Barsi Balázs atya vasárnapi homíliája (ism.) **12.05** Szentmise **13.00 Rome Reports 13.40** Vatikáni Rádió magyar adása **14.00** EWTN Daily Mass – angol nyelvű szentmise (élő) **15.00** Az Isteni Irgalmasság rózsafüzére (élő) **16.00** Rosarium **16.40** Venite Adoremus – Szentségimádás (élő) **17.00** Szentmise **18.00** Bábel Balázs érsek hittanórája **20.00** Szentmise **20.35** Amit érzek... – Bányai Miklós műsora **22.00** Délelőtt (ism.)

hírTV

5.00 Háború Ukrajnában (ism.) **5.30** Napi aktuális (ism.) **6.50** Napindító **7.00** Híradó **8.00** Napindító **9.30** Napindító + **10.00** Televíziós vásárlás **11.00** Vetítő (ism.): Szabad Európa, 2. rész. R.: Kardos Csaba, Ledniczky Márton **12.00** Híradó **13.00** Háború Ukrajnában **14.00** Sajtóklub (ism.) **15.00** Híradó **15.30** Paláver – A Karc FM és a HírTV közös műsora **17.00** Híradó **17.30** Radar **18.30** Híradó **19.20** Napi aktuális **21.10** Vezércikk – Olvasunk a sorok között **22.15** Híradó **23.10** Napi aktuális (ism.) **24.00** Radar (ism.) **1.00** Hazahúzó **2.00** Televíziós vásárlás **3.00** Célpont (ism.) **4.00** Vezércikk – Olvasunk a sorok között (ism.) **4.40** Háború Ukrajnában (ism.)

M5

8.55 Humor-morzsák... – Találkozás Romhányi Józseffel **9.55** M5 História **10.35** Duna anziksz **10.55** Harnas – Vadállatmenhely Namíbiában – Osztrák–német ism.-terj. sorozat, 27. **11.55** Ki valójában Wolfgang? – Osztrák zenés dok.-film-sorozat, 2. **13.00** Kontúr **13.50** A legszebb férfikor – Magyar játékfilm **15.15** M5 Lexikon – Hungarikum **15.25** Multiverzum (ism.) **15.55** Novum **16.25** Koronás sas, 129. **16.55** Vakáció a Mézga család **17.30** Ön is tudja? – műveltségi vetélkedő **17.55** Petőfi 200 – Vers **18.00** Librettó **18.45** Agenda **19.00** A nap gyermekei **20.00** Ez itt a kérdés **21.00** Kunszt **21.35** retrock **21.40** Egymillió fontos hangjegy – „Gyere, gyere ki a hegyoldalba..." **22.10** MüpArt Classic

Sport 1

7.30 Kézilabda – BL, nők, negyeddöntő, 2. mérkőzés, Győri Audi ETO KC–Odense (ism.) **9.45** Televíziós vásárlás **10.45** Kézilabda – BL, nők, negyeddöntő, 2. mérkőzés, Metz–FTC-Rail Cargo Hungaria (ism.) **13.00** Harmadik félidő (ism.) **14.30** Félkeresztben (ism.) **15.00** Tempó-magazin (ism.) **15.30** Labdarúgás – Bajnokok Ligája-magazin (ism.) **16.00** Labdarúgás – Olasz bajnokság, 34. forduló (ism.) **18.15** Mai helyzet **18.30** Labdarúgás – Olasz bajnokság, 34. forduló, összefoglaló **19.30** Nyerő SzériA (élő) **20.30** Labdarúgás – Olasz bajnokság, 34. forduló (élő) **23.00** Sportverda (ism.) **24.00** NBA, playoff (ism.) **3.00** Ökölvívás – Profi gála, Omaha, Terence Crawford–David Avaneszjan (ism.)

SPEKTRUM

6.00 Az orosz forradalom **7.00** Afrika a magasból, 2. **8.05** Beépített főnök – Amerika, 5/9. **9.00** Rejtélyek és összeesküvések, 5. **10.00** Élet a fagypont alatt, 9/7. **11.00** Beépített főnök – Amerika, 5/9. **12.00** A korona titkai, 1. **13.00** Rejtélyek és összeesküvések, 5. **14.00** Afrika a magasból, 3. **15.00** Élet a fagypont alatt, 9/7. **16.00** Opálvadászok, 4/4. **17.00** Beépített főnök – Amerika, 5/10. **18.00** Rejtélyek és összeesküvések, 6. **19.00** Opálvadászok, 4/5. **20.00** Élet a fagypont alatt, 9/8. **21.00** Japán háborúja, 1. **22.05** II. világháború – Út a győzelemig, 6. **23.10** Börtönbe zárva, 2/1. **0.10** Opálvadászok, 4/5. **1.10** Japán háborúja, 1. **2.15** II. világháború – Út a győzelemig, 6. **3.05** Börtönbe zárva, 2/1.

NATIONAL GEOGRAPHIC

8.00 Cesar Millan: Jó gazdi, jó kutya **9.00** Az állatkert titkai **10.00** Reptérőrás: Dubai **11.00** Légi balesetek – újrajátszva **12.00** A Harmadik Birodalom építményei: Amerika háborúja **13.00** Dühöngő elemek **14.00** Jeges pokol Norvégiában **15.00**, **15.30** Tényleg így készül?! **16.00** Drogfogások a repülőtéren – Metamfetamin és cápauszony **17.00** Bekasztlizva külföldön – A szerelem börtönében **18.00** Légikatasztrófák: Speciális esetek – Jeges szárnyakon **19.00** Tényleg így készül?! **19.30** Tényleg így készül?! **20.00** Hidegháború: Az armageddon árnyékában – Közvetett hadviselés **21.00** Az amerikai maffia titkos története – A leghírhedtebb főnökök **22.00** A Karib-tenger parti őrei

tv paprika

8.00, **19.45** James Martin – A Brit-szigetek gasztronómiája **9.00** Piték és pudingok **10.00** Sütimester – Új-Zéland **11.00** Sütimester – Ausztrália **12.15** A csokoládé királynője **12.45** Havas Dóra: Álmaim cukrászdája **13.15** Mary hétköznapi receptjei **13.45** Receptbolondok **14.15** Gordon Ramsay – Családi körben **14.45** Jó szakács, rossz szakács **15.15** Jó szakács, rossz szakács **15.45** Az én vidéki konyhám **16.15** Húst hússal **16.45** Egy sima, egy fordított **17.45** Tom Kerridge barbecue kajái **18.15** Receptbolondok **18.45** Gordon Ramsay – Családi körben **19.15** Mary hétköznapi receptjei **20.45** Piték és pudingok **21.45** Sütimester – Új-Zéland **22.50** Sütimester – Ausztrália

3

6.05 Két pasi – meg egy kicsi – Amerikai vígjátéksorozat, 10–13. **8.00** Agymenők – Amerikai vígjátéksorozat, 16–18. **9.20** Dawson és a haverok – Amerikai vígjátéksorozat, 1. **10.15** Dawson és a haverok – Amerikai vígjátéksorozat, 2. **11.10** Brigi és Brúnó – Magyar szituációs komédia, 2/14. **11.45** Troll a konyhában – Magyar kulináris vetélkedő **13.10** Doktor Murphy – Amerikai sorozat, 14–15. **15.00** Az újonc, 4/18–19. **17.00** Az őrangyal – Amerikai sorozat, 3/22. **18.00** Az őrangyal – Amerikai sorozat, 1. **19.00** Brigi és Brúnó – Magyar szituációs komédia, 2/15. **19.30** Troll a konyhában **21.00** Kalandpark – Amerikai vígjáték **23.20** A szív hídjai – Amerikai romantikus dráma

RTL KLUB

6.00 Reggeli **9.00** Doktor Murphy – Amerikai filmsorozat, 4/5. **10.00** Teleshop **10.35** Nevess csak! – Kanadai kandikamerás sorozat **10.50** Magnum, 3/15. Árnyak a múltból **11.40** Az örökség ára – Török filmsorozat, 105. **12.30** Fókusz – Közszolgálati magazin (ism.) **13.25** Anyák gyöngye – Amerikai vígjátéksorozat, II. **14.10** Magnum, 3/16. **15.25** A mentalista – Amerikai krimisorozat, 3/2. Véres bizonyíték **16.35** Bátrak földje – Magyar filmsorozat, 72. **18.00** RTL Híradó – Esti kiadás (élő) **18.55** Fókusz – Közszolgálati magazin (élő) **19.45** Drága örökösök – A visszatérés – Magyar filmsorozat, 92. **20.50** Az álommeló – Üzleti reality, 24. **22.30** RTL Híradó – Késő esti kiadás

tv2.hu

5.15 Családi titkok – Magyar realitysorozat **6.10** Tűsarok – Stílusmagazin **6.15** Mokka – Reggeli magazin **8.45** Mokkacino – Reggeli magazin **9.40** Teleshop **11.20** Csapdába csalva – Német realitysorozat (ism.) **12.00** Tények délben **12.30** Walker, a texasi kopó, 11. Mázli **13.30** A sors keze – Mexikói sorozat, 37. Megölték az apámat **14.35** Háborgó szívek, 42. A világ végére is **15.40** Testvérek – Török sorozat, 73. **16.45** A sors útvesztői, 28. **18.00** Tények **18.45** Tények Plusz **19.50** Szerencsekerék – Magyar szórakoztató műsor **21.30** Párharc – Magyar szórakoztató reality **22.40** Újratervezés – Magazin **23.35** Tények Extra – Hírműsor **0.10** A hegyimentők – Német akciósorozat, 1. Felügyeleti jog

Film+

8.25 Macskafogó, 2. – A sátán macskája – Magyar animációs kalandvígjáték **10.20** A mogyoró-meló, 2. – Kanadai animációs kalandvígjáték **12.00** A titkos kert – Amerikai–angol–francia film **14.15** A végzet ereklyéi – Csontváros – Amerikai–német–kanadai akciókalandfilm **16.55** Elektra – Amerikai akciófilm **18.50** A Macskanő – Amerikai kalandfilm – R.: Pitof **21.00** Penge – Amerikai akciófilm – Fsz.: Wesley Snipes, Stephen Dorff, Kris Kristofferson, Udo Kier. R.: Stephen Norrington **23.30** Az ismeretlen Drakula – Amerikai akciófilm – Fsz.: Luke Evans, Sarah Gadon, Dominic Cooper, Charles Dance. R.: Gary Shore **1.25** A grizzly birodalma – Amerikai–kanadai akciófilm

FILM MANIA

8.00 A karácsony mentőakció – Francia családi vígjáték **9.55** Kincsőrzők – Német kalandfilm **11.55** A tiltott királyság – Amerikai akciófilm – Fsz.: Jackie Chan, Jet Li. R.: Rob Minkoff **13.55** Tomboló ökö – Hongkongi akciófilm – Fsz.: Bruce Lee, James Tien, Nora Miao. R.: Wei Lo **15.55** Valhalla – Thor legendája – Dán–norvég–svéd–izlandi fantasztikus kalandfilm – Fsz.: Andreas Jessen, Roland Moller. R.: Fenar Ahmad **18.05** L. A. Story – Az őrült város – Amerikai romantikus vígjáték – Fsz.: Steve Martin, Victoria Tennant. R.: Mick Jackson **20.00** Farkasokkal táncoló – Amerikai kalandfilm – R.: Kevin Costner **23.35** Sírok között – Amerikai akciothriller **1.50** Monsters – Sötét kontinens – Angol sci-fi

amc

8.35 Folt a zsákját – Amerikai vígjáték **10.30** Az arany bűvöletében – Francia kalandfilm **12.45** Kalandtúra – Német–amerikai akciófilm – R.: Bruce Beresford **14.40** Serenity – Amerikai sci-fi – R.: Joss Whedon **17.05** Én, Frankenstein – Amerikai–ausztrál akciófilm – Fsz.: Aaron Eckhart, Bill Nighy. R.: Stuart Beattie **18.45** A kívülálló – Amerikai–német akciófilm – Fsz.: Jim Caviezel, Ron Perlman, Sophia Myles. R.: Horward McCain **21.00** A szökevény – Amerikai akciófilm – Fsz.: Harrison Ford, Tommy Lee Jones. R.: Andrew Davis **23.25** Megalodon – A megacápa, 2. – Amerikai horror – Fsz.: Eddins Wynter, Sizemore Tom. R.: Nowak Brian **1.05** Ragadozó – Amerikai thriller

Az ember sokkal könnyebben alkot magának rossz véleményt arról, akit megbántott vagy akinek szándéktalanul is ártott, mint arról, akivel jót tett.

Ottlik Géza
(1912. május 9. – 1990. október 9.)

A NAP MŰSORA

Spektrum – 12.00

A korona titkai

Angol ismeretterjesztő filmsorozat (2019) • Sosem követtem nyomon a brit királyi család mindennapjait, de arra emlékszem, hogy annak idején a legrokonszenvesebbnek Diana walesi hercegnét tartottam. Talán mert némiképp kilógott a sorból. Megdöbbentő volt értesülni halálos autóbalesetéről, amelynek pontos körülményeit még ma is gyakran találgatják. A négyrészes filmsorozat hét évtizedet mutat be. Hogyan élt a királyi pár, a hercegek, hercegnők, hercegnék, milyen szerelmek szövődtek, milyen tragédiák, botrányok történtek, miként birkóztak meg a társadalmi problémákkal, hogyan teljesítették vállalt kötelezettségeiket, kötelességüket. Ahogy múltak az évek, házasságok köttettek, gyermekek születtek, számos halálesettel is szembe kellett néznüik. **II. Erzsébet** rendületlenül állt a helyén hetven évig. A királyi család története nélküle nem lenne teljes. **(gá)**

DUNA

6.00 Híradó
6.30 Nemzeti sporthíradó
6.35 Időjárás-jelentés
6.40 Álmok álmodói (ism.)
6.50 Srpski ekran
7.15 Unser Bildschirm
7.40 Öt kontinens
8.05 Önök kérték! (ism.)
8.35 Család-barát beharangozó
8.45 Egy nap a keleti hosszúság, 15. fok mentén
9.35 Család-barát
10.04 Egy perc híradó (ism.)
10.06 Mavi szerelme – Török tévéfilmsorozat, I., 281/88. (ism.)
10.55 Család-barát
11.55 Petőfi 200 – Vers
12.00 Déli harangszó
12.01 Híradó
12.35 Nemzeti sporthíradó
12.55 Álmok álmodói (ism.)
13.00 Hölgyek paradicsoma – Olasz tévéfilmsorozat, III., 180/83.
13.45 Almárium
14.25 Ízes Itália, IV., 16/12.
14.50 Almárium
15.36 Egy perc híradó (ism.)
15.38 Időjárás-jelentés
15.40 Önök kérték!
16.05 Ridikül
16.55 Almárium
17.25 Ízőrzők
18.00 Híradó
18.25 Nemzeti sporthíradó
18.45 Álmok álmodói
18.50 Mavi szerelme, I., 281/89.
19.35 Mindennapi (ism.)
19.45 Rex Kanadában – Kanadai bűnügyi tévéfilmsorozat, III., 16/2.
20.37 SzerencsePerc (ism.)
20.38 Belgravia – Angol tévéfilmsorozat. 5.
21.30 A Fortuna legendája – Spanyol történelmi kalandfilmsorozat, 6/4.
22.25 Kenó
22.35 Rejtélyes XX. század (ism.)
23.05 Hogy volt?! (ism.)
24.00 A Nagyok (ism.)
0.25 Don Matteo – Olasz bűnügyi tévéfilmsorozat, XII., 20/13.
1.20 A Mester és Margarita – Orosz tévéfilmsorozat, 3.
2.15 Hogy volt?!
3.10 Noé barátai
3.35 Magyar Krónika
4.00 Ridikül (ism.)

DUNA WORLD

5.55 Esély (ism.)
6.15 Kék bolygó (ism.)
6.45 Magyar gazda (ism.)
7.05 Mindennapi (ism.)
7.10 Duna World – időjárás
7.15 Almárium (ism.)
8.05 Élő népzene
9.00 Jó ebédhez szól a nóta
9.55 Itthon vagy!
10.20 Vers (ism.)
10.25 Isten kezében (ism.)
10.55 Lét-Ige – protestáns magazin (ism.)
11.25 Földünk és vidéke – Magyar tévéfilm
13.00 Híradó
13.20 Duna World – időjárás
13.25 Srpski ekran (ism.)
13.50 Unser Bildschirm (ism.)
14.25 Család'23 (ism.)
14.50 Novum (ism.)
15.20 Magyar világ (ism.)
15.55 Erdei utakon – Reviczky Gáborral
16.25 Család-barát (ism.)
17.20 Duna World – időjárás
17.30 Hogy volt?!
18.25 Önök kérték! (ism.)
18.55 Jégkorong felkészülési mérkőzés
21.20 Álmok álmodói – Ottlik Géza (ism.)
21.25 Ridikül (ism.)
22.20 Klasszikusok délidőben (ism.)
23.45 Szerelmes földrajz
0.20 Vers
0.22 Hetedhét kaland (ism.)
0.30 M2 matricák
0.50 Álmok álmodói
0.55 Himnusz
1.00 Híradó (ism.)
1.20 Duna World – időjárás
1.22 Angol nyelvű hírek (ism.)
1.30 Mosoly a javából!
2.25 Mókatár
2.35 Földünk és vidéke – Magyar tévéfilm (ism.)
4.05 Ridikül (ism.)
5.00 Híradó (ism.)
5.15 Duna World – időjárás
5.16 Angol nyelvű hírek (ism.)
5.19 Német nyelvű hírek (ism.)
5.20 Orosz nyelvű hírek (ism.)
5.25 Kínai nyelvű hírek (ism.)
5.30 Édes anyanyelvünk
5.35 Itthon vagy!

M1

7.00 Híradó **7.33–8.33** Ma reggel **8.33–12.50** Ma délelőtt; Benne: **9.00** Híradó **9.30** Hírek **10.00** Híradó **10.30** Hírek **10.33 Élő egyház 11.00** Híradó **11.20** Időjárás **11.22** Most történik **11.30** Hírek **11.33** Kárpát-medence **12.00** Déli harangszó **12.01** Híradó **12.45** Időjárás **13.00** Híradó **12.50–17.50** Ma délután; Benne: **13.00** Híradó **13.20** Időjárás-jelentés **13.30** Hírek **14.00** Híradó **14.20** Időjárás-jelentés **14.30** Hírek **14.33** Világ – Magazin (ism.) **15.00** Híradó **15.20** Időjárás-jelentés **15.30** Hírek **15.33 Élő egyház** (ism.) **16.00** Híradó **16.30** Hírek **16.33** Kárpát-medence (ism.) **17.00** Híradó **17.30** Hírek **17.33** Magyar gazda – Agrármagazin (ism.) **17.50–21.50** Ma este; Benne: **18.00** Híradó **18.35** Időjárás-jelentés **19.00** Hírek **19.30** Híradó **21.00** Híradó **21.22** V4 Híradó **21.30** Világhíradó **22.00** Híradó **22.40–24.00** Ma éjjel; Benne: **23.00** Híradó **23.15** Angol nyelvű hírek **23.18** Német nyelvű hírek **23.20** Orosz nyelvű hírek **23.25** Kínai nyelvű hírek **23.30** Világhíradó **24.00** Himnusz **0.02** Záróhíradó

M4 SPORT

5.00 Röplabda-mérkőzés (ism.) **7.00** Nemzeti sporthíradó **7.30** Múlt és jelen – Gulyás László beszélgetése Tóth Ákos úszószakemberrel (ism.) **8.00** Labdarúgás – OTP Bank Liga: Paksi FC–DVSC (ism.) **10.00** Nemzeti sporthíradó **10.15** SPORT7 (ism.) **11.00** Labdarúgás – OTP Bank Liga: Ferencvárosi TC–Kisvárda Master Good (ism.) **13.00** Nemzeti sporthíradó **13.30** UEFA BL-magazin (ism.) **14.00** Vízilabda-magazin (ism.) **14.15** Bokszutca (ism.) **14.45** Kézilabda-magazin (ism.) **15.45** GÓÓÓL!2 (ism.) **16.45** Nemzeti sporthíradó **16.55** Fradi Tv **17.30** Kosárlabda-magazin **18.30** Tour de Hongrie **20.00** Felvezető **21.00** UEFA BL – Real Madrid CF–Manchester City FC előd öntő, 1. mérkőzés (élő) **23.00** Értékelő **23.20** Sportműsor **0.20** Labdarúgás – Merkantil Bank Liga mérkőzés (ism.) **2.15** Labdarúgás (ism.)

M2

5.50 Louie – Nyuszi és a varázscset **6.00** Noddy, a mesterdetektív **6.10** Babar és Badou kalandjai **6.35** Bing **6.45** Super Wings – A szárnyalók **6.55** Szómiszó **7.00** Go Jetters **7.25** Alvin és a mókusok **8.00** Az ifjú Robin Hood kalandjai **8.25** Heidi **8.45** Super Wings – A szárnyalók **9.10** Zorro **9.35 Maja, a méhecske**

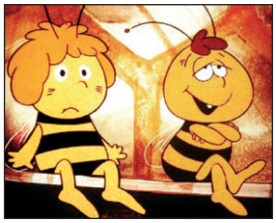

10.00 Irány a színpad! **10.10** Ricky Zoom – Robogj, Ricky! **10.20** Dzsungelbanda – Mentés indul! **10.30** Kelj fel, Marci! **10.45** Mesék Mátyás királyról **10.55** Pom-Pom meséi **11.00** Vízipók-Csodapók **11.05** Mirr-Murr kandúr kalandjai **11.20** Szupermalac és Úrpatkány **11.25** A kis pingvin kalandjai **11.35** Breki, a világjáró **11.45** Bobby és Bill **12.00** Sadie Sparks **12.25** Musi-Musi és a gombácskák **12.45** Polly Pocket **12.50** M2 matricák **12.55** Ici-pici cicák **13.05** Lassie **13.30** Sissi hercegnő kalandjai **13.55** Szőrmókok – a legjobb ovis barátaid **14.05** Postás Pat **14.20** Büdi és Markosz **14.40** Helen sulija **14.55** Apollo és a csodabogarak **15.20** Lassie **15.40** 1 nap, 1 kérdés **15.45** Gyerekversek **15.49** Hetedhét kaland **16.00** Varázslatos hercegkisasszonyok **16.05** A dzsungel könyve **16.30** Heidi **16.50** Nefertin kalandjai a fáraók földjén **17.20** Super Wings – A szárnyalók **18.00** Kalózka és Kapitány kalandjai **18.10** Zorro **18.35** Sissi hercegnő kalandjai **19.00** Alvin és a mókusok **19.35** Tip, a kisegér **19.50** Hetedhét kaland

M2 PETŐFI

20.10 Friss **20.40** EZ így OK?! **21.15** Kulisszák mögött – az A38 hajón **22.10** A38 Archív

MAGYAR KATOLIKUS RÁDIÓ

Budapest 102,1 MHz,
és további tizenkilenc városban.
Hírek minden egész órakor

5.34 Napi evangélium – felolvassa: Varga László **5.40** A Vatikáni Rádió magyar nyelvű műsora – a tegnap esti adás ismétlése **6.00** Harangszó **6.05** Szentek, szent életű emberek **6.15** Benső végtelen **6.30** Hírtükör **6.50** Múltidéző **6.52** Reggeli ima **7.00 Szentmise közvetítése Budapestről, a városmajori Jézus Szíve-plébániatemplomból 7.50** Jegyzet – Szikora József olvassa fel írását **8.08** Agrárvilág – hírek a mezőgazdaságból **8.17** Sportösszefoglaló **8.42** Állj, most én beszélek! – gyermekjogi rovat **8.50** Műsorajánló **9.04** Házunk táján **10.08** Agrárvilág – hírek a mezőgazdaságból (ism.) **10.20** Műsorajánló **10.30** Varázsdoboz – mesés irodalom **11.04** Hangoló **12.00** Harangszó **12.01 Mennynek királyné asszonya 12.08** Napi evangélium (ism.) **12.10** A Vatikáni Rádió magyar nyelvű műsora – a tegnap esti adás ismétlése **12.30** Guzsalyas – népzenei műsor **13.04** A lélek titkai (ism.) **13.30** Hitvallás – Sztankó Attila műsora (ism.) **14.04** Hangárium – a könnyűzene kiválóságai **14.30** Rádiós regénytár – Sóstói emlény; Balatoni hangok. Krúdy Gyula elbeszéléseit Hirtling István olvassa fel **15.04** Akvarell – kulturális paletta **15.50** Műsorajánló **16.04** Koszorúk **16.30** Dallamív – szépség-szalon **17.04** Kerengő – közéleti beszélgetések **17.30** Kerengő – közéleti beszélgetések **18.04** Üzenőfüzet **18.30** Hírtükör **18.50** Múltidéző (ism.) **19.00** Harangszó **19.01 Rózsafüzér-imádság 19.35** Varázsdoboz – mesés irodalom (ism.) **20.04** Miért szeretem? – vallomások irodalomról, művekről, szerzőkről **20.17** Jegyzet (ism.) **20.30** Hangoló **21.04** Napi evangélium (ism.) **21.08** A Vatikáni Rádió magyar nyelvű műsora **21.30** Rádiós regénytár – Sóstói emlény; Balatoni hangok. Krúdy Gyula elbeszéléseit Hirtling István olvassa fel (ism.) **22.04** Vendégoldal – válogatás a Szent István Rádió műsorából **23.00** Üzenőfüzet (ism.) **23.30** Hangoló **0.03** Angyalok citeráján – vers éjfél után **0.30–5.30** Ismétlések

KOSSUTH RÁDIÓ

4.00 „Hajnali" népzene korán kelőknek **4.25** Rákóczi induló **4.30** Határok nélkül **5.00** Hajnal-táj **5.55** Napi ima **6.00** Jó reggelt, Magyarország! **9.05** Napközben **11.00** Krónika **11.05** A hely **11.30** Vendég a háznál **11.55** Harangszöveg **12.00** Déli harangszó a tatai református templomból **12.01** Déli krónika **12.35** Nemzeti sportkrónika **12.50** Vízállásjelentés **13.00** Krónika **13.05** Ütköző **13.30 Tanúim lesztek – a Római Katolikus Egyház félórája 14.00** Krónika **14.05** Magyarország lovagvárai **14.30** Felfedező – az egészségről **15.00** Krónika **15.10** Trend-idők **15.25** Édes anyanyelvünk **15.30** Kalendárium **16.00** Krónika **16.05** Közlekedés **16.10** Jó napot, Magyarország! **17.20** Nemzeti sportkrónika **17.55** Közlekedés **18.00** Krónika **18.05** Határok nélkül **18.30** A nap kérdése **19.00** Krónika **19.05** Az este **19.30** Nagyok **20.00** Krónika **20.10** Esti mese **20.25** Vers napról napra **20.30** Édes anyanyelvünk **20.35** XX. századi történelem **21.00** Krónika **21.05** Dosztojevszkij: Novellák, 1–5. **22.00** Krónika **22.30** Sportvilág **23.00** Krónika **23.05** Ütköző **23.35** A hely **24.00** Himnusz; Hírösszefoglaló **0.10** Vendég a háznál **0.35** Az este **1.00** Nagyok **1.30** Magyarország lovagvárai **2.00** Kalendárium **2.25** Felfedező – az egészségről **3.00** A nap kérdése **3.30** A hely

BARTÓK RÁDIÓ

6.05 Muzsikáló reggel **9.05** Muzsikáló délelőtt **11.30** Cine-java – a legjobb filmzenék **12.00** Hírek **12.05** Népzene **12.35** A Szombathelyi Szimfonikus Zenekar hangversenye. Vez.: Petró János. Km.: Elekes Zsuzsa (orgona), 1. Maurice Ravel: Alborada del gracioso, 2. Igor Stravinsky: Pulcinella – szvit, 3. Camille Saint-Saëns: III. Orgona) szimfónia (km.: Elekes) **13.45** A Müncheni Hofkapelle hangversenye **15.00** Hírek **15.05** Muzsikáló délután **18.00** Muzsikuslegendák **19.00** Prológ. Camille Saint-Saëns: Sámson és Delila **19.35** Opera. Camille Saint-Saëns: Sámson és Delila. Háromfelvonásos opera. Szövegét Ferdinand Lemaire írta. Vez.: Myung-Whun Chung. Km.: Párizsi Opera Énekkara (karig.: Janine Reiss) és Zenekara **22.00** Ars nova – a XX–XXI. század zenéje. Minasz Barbudakisz művei, 1. Photonic constructions no 1 (Ensemble Modern, vez.: Kasper de Roo), 2. Metasoundscapes (Ars Nova Ensemble, vez.: Werner Heider), 3. Krámata, 2001/2. (Ensemble Spectral), 4. Archégonon, 2002/6. (Peter Sadlo – ütőhangszerek, RAI Szimfonikus Zenekara, vez.: Tito Ceccherini) **23.00** Éjszakai dzsesszklub. Lemezbemutató – Möntör Máté (gitár): Alone With The Past. Vendég: Möntör Máté, 1. Harry Warren: There Will Never Be Another You **23.55** Szózat **24.00** Notturno

MÁRIA RÁDIÓ

Földfelszínen: 88,8 MHz (Budapest) 98,9 MHz (Gyál), 106,3 MHz (Monor), 91,7 MHz (Pécel), műholdon: DIGI és UPC szolgáltatók, IPTV-hálózaton: T-Home és Invitel szolgáltatók, internet: www.mariaradio.hu

0.00 Boldogasszony anyánk **0.05 Örvendetes rózsafüzér 0.45** Hitvalló **1.10** Aktuális **1.55** Ne féljetek! **2.00** Mária-út **2.40** Keresztény gondolkodás az újkorban **2.55** Igéző **3.00** Az irgalmasság órája **3.15** Egyszerű szavak **3.30** Szövetség az életért **4.15** Hitünk és életünk **5.00 Világosság rózsafüzér 5.40** Isten velünk **5.44** Abba Pater **5.55** Hírpercek **6.00** Zsolozsma – reggeli dicséret **6.32** Hírek a Vatikánból **6.52** Igent mondok **6.57** Hírpercek **7.02** Petőfi-versek **7.05** Napindító – reggeli magazinműsor **8.25** A mi rádiónk hírei **8.30** Aktuális **8.55** Hírpercek **9.00 Szentmise – Vác, Győzelemről nevezett Szűz Mária- (Fehérek) templom 9.45** Enciklikák **9.50** Nézőpont **9.55** Hírpercek **10.00** Hitünk és életünk **10.40** Hírpercek **10.50** Olvasásóra **11.25** Zsolozsma – olvasmányos és napközi imaóra **11.55** Hírpercek **12.00** Regina caeli **12.02** Műsorismertetés **12.15 Fájdalmas rózsafüzér 12.55** Hírpercek **13.00** Örök ige **13.10** Isten velünk **13.15** Lelkiségi irodalom **13.25** Fehér barátok **13.55** Hírpercek **14.00** A nap evangéliuma **14.15** Jóhírek **14.30** Napi útravaló **14.45** Hírpercek **14.50** Imalánc **15.00** Az irgalmasság órája **15.15 Dicsőséges rózsafüzér 15.55** Hírpercek **16.00** Tanúságtétel **16.25** Hírpercek **16.30** Egyszerű szavak **16.35** Hazafelé **17.55** Hírpercek **18.00** Mozaik **18.50** Igéző **18.55** Hírpercek **19.00** Zsolozsma – esti dicséret **19.25** Az igazság szabaddá tesz **19.45** Hírpercek **19.55** Ráhangoló **20.00** Kiáltás – ima a nemzetért **20.16** Függőségről **20.55** Hírpercek **21.05** Isten patikája **21.55** Hírpercek **22.00** Aktuális **22.50** Nézőpont **22.55** Hírpercek **23.00** Hírek a Vatikánból **23.20** Ismerd meg magad **23.30** Isten velünk **23.40** Zsolozsma – befejező imaóra **23.55** Hírpercek

APOSTOL

7.20 Belső gerinctorna – Benvin Sebastian atyával **7.32, 22.30** Zsolozsma **8.00, 17.00 Szentmise 8.45, 17.45** Rózsafüzér **9.20, 19.05, 22.45** Válogatás a Szent István Televízió műsorából **10.20** Örömhíreink Dióhéjban – Diószegi László műsora **11.20** Ferenc pápa üzenete Rómából **11.40, 20.00** Pécsi szabadegyetem **11.45** Szeretetláng **12.00** Imamaraton – Loretói Szent Ház, Olaszország **12.50** Hírek **13.05** Szentségimádás **14.00** Igeforrás – Bábel Balázs atya műsora **15.00** Irgalmasság órája **15.30** Képújság **16.00** Örömhíreink Dióhéjban (ism.) **18.20** Gyereksarok **18.50** Homília **20.30** Budai híradó **20.45** Mária köszöntő **21.30** Párbeszéd (ism.) **23.35** Képújság

Szent István Rádió

5.00 Napköszöntő **7.00 Szentmise 7.35, 14.50** Szentek, szent életű emberek **8.15** Reggeli játék **9.05** Tudományról, kultúráról **10.05** Kerengő (MKR) **11.05** Csoperedő **11.30, 23.05** Vatikáni Rádió**12.05** Egyházi hírek **12.15** Evangélium; Szólj, Uram! **13.05** „Nosztalgiázzunk Laci atyával" **14.05** Az erdő fohásza **14.35** Legyetek szentek! **15.05** Templom-tér-kép (MKR) **15.30, 23.25** Hitvalló **16.05** Kívánságműsor **16.30** Iránytű **17.00** Regionális hírek **17.15** Kora esti hírmondó **17.40** Regionális sporthírek **18.00 Lorettói litánia 18.35** Könyv-jelző (ism.) **19.15** Mustármag **19.45** Esti mese **19.50** A lélek szava (ism.) **20.05** Egyházfórum **21.05** Kávéház (ism.) **22.10** Mindennapi egészségünk (ism.)

Európa Rádió
europaradio.hu

6.00 Hírek **6.20** Nem csak kenyérrel él az ember **6.30** Rövidhírek **6.40** Napindító **7.00** Régió krónika **7.00–9.00** Kontinentális reggeli **9.00** Hírek **9.10** Kitekintő **10.00** Hírek **10.10** Művészbejáró **11.00** Hírek **11.10** RefTér **12.00** Régió krónika **12.15** Mindennapi irodalom (ism.) **13.00** Hírek **13.10** Aréna **14.00** Hírek **14.10** Határtalan **15.00–17.00** Svédasztal **16.30** Régió krónika **17.00** Hírek **17.10** Kitekintő **18.00** Hírek **18.10** Művészbejáró (ism.) **19.00** Régió krónika **19.30** Esti nyugalom **20.00** Hírek **20.10** RefTér (ism.) **21.00** Hírek **21.10** Mindennapi irodalom **22.00** Hírek **22.10** Zenesáv

EWTN

0.30 Vatikáni Rádió magyar adása **5.30** Loretói énekfüzér **5.20** Napi gondolatok az evangéliumról **6.00** Haladjunk együtt! **7.00** Reggeli szentmise (élő) **8.00** Vatikáni Rádió magyar adása **8.30** Szentmise (élő) **9.10** Délelőtt (élő) **12.05** Szentmise **12.40** Angelica anya tanítása **13.40** Vatikáni Rádió magyar adása **14.00** EWTN Daily Mass – angol nyelvű szentmise (élő) **15.00** Az Isteni Irgalmasság rózsafüzére (élő) **15.30** Angelus – Ferenc pápa Úrangyala imádsága **15.25** A nap verse **16.00** Rosarium **16.40** Venite Adoremus – Szentségimádás (élő) **17.00** Szentmise **20.00** Szentmise **20.35** Amit érzek... – Bányai Miklós műsora (ism.) **22.00** Délelőtt (ism.)

hírTV

5.00 Háború Ukrajnában (ism.) **5.30** Napi aktuális (ism.) **6.50** Napindító **7.00** Híradó **8.00** Napindító **9.30** Napindító + **10.00** Televíziós vásárlás **11.00** Vetítő: Szomszédaink a magyarok – Ausztria, Horvátország, Szlovénia, 1. **12.00** Híradó **13.00** Háború Ukrajnában **14.00** Vezércikk – Olvasunk a sorok között (ism.) **15.00** Híradó **15.30** Paláver **17.00** Híradó **17.30** Radar **18.30** Híradó **19.20** Napi aktuális **21.10** Vezércikk – Olvasunk a sorok között **22.15** Híradó **23.10** Napi aktuális (ism.) **24.00** Radar (ism.) **1.00** Hazahúzó **2.00** Televíziós vásárlás **3.00** Vetítő (ism.): Szomszédaink a magyarok – Ausztria, Horvátország, Szlovénia, 1. **4.00** Vezércikk (ism.) **4.40** Háború Ukrajnában (ism.)

M5

8.55 Új régi hang **9.55** Koronás sas, 129. **10.20** Vakáción a Mézga család **10.55** Harnas – Vadállatmenhely Namíbiában **11.45** Egy nap a keleti hosszúság, 15. fok mentén **12.45** Jó tudni! **13.10** Erdőmentők **13.45** Civil a pályán – Magyar filmvígjáték **15.25** Szerelmes földrajz **15.55** Magyar Krónika **16.25** Koronás sas – Lengyel tévéfilmsorozat, 130. **16.55** Vakáción a Mézga család – Az igéret földje **17.30** Ön is tudja? – műveltségi vetélkedő **17.55** Petőfi 200 – Vers **18.00** Librettó **18.45** Agenda **19.00** A nap gyermekei – Német ism.-terj. sorozat. A lepkék **20.00** Ez itt a kérdés **21.00** Katinka – Magyar életrajzi film (ism.) **22.45** E viva la vita! – A Magyar Rádió Szimfonikus Zenekarának hangversenye

A világhoz nem alkalmazkodni kell,
hanem csinálni,
nem újrarendezgetni azt,
ami már megvan benne,
hanem hozzáadni mindig.

Ottlik Géza

A NAP MŰSORA

AMC – 19.05

Kiképzőtábor

Kanadai–amerikai–német akciófilm (2003) • Nathan West őrnagy **(Samuel L. Jackson)** az Egyesült Államok különleges osztagának egyik elit egységét vezeti. Módszerei rendkívül hatékonyak, de agresszivitása miatt katonái gyűlölik. Egy rutinbevetés

során Panamában, hurrikán sodor végig a táborukon. A vihar elvonul, az őrnagy négy embere holtan fekszik a fűvön, West pedig nyom nélkül eltűnik. A két túlélő katona más történetet ad elő a nyomozásra kirendelt exkommandósnak, Hardynak **(John Travolta),** aki egykor szintén West alatt szolgált és időközben kiváló kihallgatótiszt lett. A történet előrehaladása során szaporodnak a kérdőjelek, kapkodjuk a fejünket a gyakori fordulatok láttán. A végén pedig olyan, egészen váratlan csavar történik, amire valószínűleg még a legelvakultabb akciófilm-rajongó sem gondolna. **(bd)**

Sport 1

7.30 Labdarúgás – BL-magazin (ism.) **8.00** Labdarúgás – Olasz bajnokság, 34. forduló (ism.) **10.00** Televíziós vásárlás **11.00** Kékek – Az OTP Bank-Pick Szeged hivatalos klubtévéje (ism.) **11.30** Kézilabda – BL, nők, negyeddöntő, 2. mérkőzés, Győri Audi ETO KC–Odense (ism.) **13.45** Kézilabda – Bajnokok Ligája, nők, negyeddöntő, 2. mérkőzés, Metz–FTC-Rail Cargo Hungaria (ism.) **16.00** Harmadik félidő (ism.) **17.30** Mai helyzet **17.45** Kézilabda – A női BL Final Four sorsolása (élő) **19.00** UFC Main Event: Teixeira–Procházka **20.00** UFC 288, Newark, Aljamain Sterling–Henry Cejudo (ism.) **23.30** Labdarúgás – Olasz bajnokság, 34. forduló (ism.) **0.30** Nyerő SzériA (ism.)

SPEKTRUM

6.00 A korona titkai, 1. **7.00** Afrika a magasból, 3. **8.05** Beépített főnök – Amerika, 5/10. **9.00** Rejtélyek és összeesküvések, 6. **10.00** Élet a fagypont alatt, 9/8. **11.00** Beépített főnök – Amerika, 5/10. **12.00** A korona titkai, 2. **13.00** Rejtélyek és összeesküvések, 6. **14.00** Afrika a magasból, 4. **15.00** Élet a fagypont alatt, 9/8. **16.00** Opálvadászok, 4/5. **17.00** Beépített főnök – Amerika, 5/11. **18.00** Rejtélyek és összeesküvések, 7. **19.00** Opálvadászok, 4/6. **20.00** Élet a fagypont alatt, 9/9. **21.00** Japán háborúja, 2. **22.05** II. világháború – Út a győzelemig, 7. **23.10** Börtönbe zárva, 2/2. **0.10** Opálvadászok, 4/6. **1.10** Japán háborúja, 2. **2.15** II. világháború – Út a győzelemig, 7.

NATIONAL GEOGRAPHIC

8.00 Cesar Millan: Jó gazdi, jó kutya **9.00** Az állatkert titkai **10.00** Reptérőrrás: Dubai **11.00** Légi balesetek – újrajátszva **12.00** A Harmadik Birodalom építményei: Amerika háborúja **13.00** Dühöngő elemek **14.00** Jeges pokol Norvégiában **15.00, 15.30** Tényleg így készül?! **16.00** Drogfogások a repülőtéren – Folyékony drogok **17.00** Bekasztlizva külföldön – Barát vagy áruló **18.00** Légikatasztrófák: Speciális esetek – Ütközés a repülőtéren **19.00** Tényleg így készül?! **19.30** Tényleg így készül?! **20.00** Hidegháború: Az armageddon árnyékában – Demokrácia kontra kommunizmus **21.00** II. világháború: Harc Európáért **22.00** A Ceausescu-per: Egy elfojtott forradalom

tv paprika

8.00, 19.45 James Martin – A Brit-szigetek gasztronómiája **9.00** Piték és pudingok **10.00** Sütimester – Új-Zéland **11.05** Sütimester – Ausztrália **12.15** A csokoládé királynője **12.45** Havas Dóra: Álmaim cukrászdája **13.15** Mary hétköznapi receptjei **13.45** Receptbolondok **14.15** Gordon Ramsay – Családi körben **14.45, 15.15** Jó szakács, rossz szakács **15.45** Az én vidéki konyhám **16.15** Húst hússal **16.45** Egy sima, egy fordított **17.45** Tom Kerridge barbecue kajái **18.15** Receptbolondok **18.45** Gordon Ramsay – Családi körben **19.15** Mary hétköznapi receptjei **20.45** Piték és pudingok **21.45** Mindörökké Gordon **22.45** Sütimester – Ausztrália **24.00** A csokoládé királynője

3 Plus

6.05 Két pasi – meg egy kicsi – Amerikai vígjátéksorozat, 13–16. **8.00** Agymenők – Amerikai vígjátéksorozat, 18–20. **9.15** Dawson és a haverok – Amerikai vígjátéksorozat, 3–4. **11.10** Brigi és Brúnó – Magyar szituációs komédia, 2/15. **11.45** Troll a konyhában – Magyar kulináris vetélkedő **13.10** Doktor Murphy – Amerikai sorozat, 4/16–17. **15.00** Az újonc – Amerikai vígjátéksorozat, 4/20. **16.00** Az újonc – Amerikai vígjátéksorozat, 4/21. **17.00** Az őrangyal – Amerikai sorozat, 2. **18.00** Az őrangyal – Amerikai sorozat, 3. **19.00** Brigi és Brúnó, 1. **19.30** Troll a konyhában **21.00** A vágyak földjén – Amerikai thriller **23.15** Ellenség a kapuknál – Amerikai–angol–ír–német háborús filmdráma

RTL KLUB

6.00 Reggeli **9.00** Doktor Murphy – Amerikai filmsorozat, 4/6. Nyomás alatt **10.00** Teleshop **10.30** Nevess csak! **10.50** Magnum, 3/16. A szerelem hálójában **11.40** Az örökség ára – Török filmsorozat, 106. **12.30** Fókusz – Közszolgálati magazin (ism.) **13.25** Anyák gyöngye – Amerikai vígjátéksorozat, II. **14.10** Magnum, 4/1. **15.25** A mentalista – Amerikai krimisorozat, 3/3. A vörös szellem **16.35** Bátrak földje – Magyar filmsorozat, 73. **18.00** RTL Híradó – Esti kiadás (élő) **18.55** Fókusz – Közszolgálati magazin (élő) **19.45** Drága örökösök – A visszatérés – Magyar filmsorozat, 93. Csak kirándulunk **20.50** Az álommelló – Üzleti reality, 25. **22.15** RTL Híradó – Késő esti kiadás

tv2.hu

5.15 Családi titkok – Magyar realitysorozat **6.10** Tűsarok – Stílusmagazin **6.15** Mokka – Reggeli magazin **8.45** Mokkacino – Reggeli magazin **9.40** Teleshop **11.20** Csapdába csalva – Német realitysorozat (ism.) **12.00** Tények délben **12.30** Walker, a texasi kopó, 12. A Vipera **13.30** A sors keze – Mexikói sorozat, 38. Vera gyanakszik **14.35** Háborgó szívek, 43. Ő a fiam! **15.40** Testvérek, 74. **16.45** A sors útvesztői, 29. **18.00** Tények **18.45** Tények Plusz **19.50** Szerencsekerék – Magyar szórakoztató műsor **21.30** Párharc – Magyar szórakoztató reality **22.40** Újratervezés **23.40** Tények Extra **0.15** A hegyimentők – Német akciósorozat, 2. **1.15** Walker, a texasi kopó, 12. (ism.)

Film+

7.55 A titkos kert – Amerikai–angol–francia film **9.55** A mogyoró-meló, 2. – Kanadai animációs kalandvígjáték **11.40** Kurszk – Belga akciófilm **14.10** Renegátok – Francia–belga–német–amerikai akciófilm **16.20** Midway – Amerikai kalandfilm **19.00** A titánok haragja – Amerikai kalandfilm – Fsz.: Sam Worthington, Liam Neeson, Ralph Fiennes, Bill Nighy, Rosamund Pike. R.: Jonathan Liebesman **21.00** Egyiptom istenei – Amerikai akciófilm – Fsz.: Gerard Butler, Nikolaj Coster-Waldau, Bryan Brown, Geoffrey Rush, Brenton Thwaites. R.: Alex Proyas **23.30** Boszorkányvadászat – Amerikai akciófilm – Fsz.: Nicolas Cage, Ron Perlman, Christopher Lee, Claire Foy. R.: Dominic Sena

FILM MANIA

8.45 Air America – Amerikai akciávígjáték **11.00** 80 nap alatt a Föld körül – Angol–amerikai kalandfilm, 1. – Fsz.: Eric Idle, Pierce Brosnan. R.: Buzz Kulik **13.00** 80 nap alatt a Föld körül – Angol–amerikai kalandfilm, 2. **14.55** 80 nap alatt a Föld körül – Angol–amerikai kalandfilm, 3. **16.50** Egy gyilkos agya – Amerikai–holland–angol–finn akciófilm – R.: Renny Harlin **18.55** Zűrangyalok – Francia vígjáték – Fsz.: Christian Clavier, Gérard Depardieu, Grimaldi Eva. R.: Jean-Marie Poiré **21.00** Szüzet szüntess – Romantikus vígjáték – Fsz.: Emile Hirsch. R.: Luke Greenfield **23.00** Zack és Miri pornót forgat – Amerikai vígjáték – Fsz.: Craig Robinson, Elizabeth Banks, Seth Rogen. R.: Kevin Smith

amc

9.10 Hős – Hongkongi akciófilm **11.10** Knight Rider 2000 – Amerikai akciófilm – Fsz.: David Hasselhoff, Edward Mulhare. R.: Alan J. Levi **13.10** Példátlan példaképek – Amerikai vígjáték – Fsz.: David Wain, Paul Rudd, Seann William Scott **15.15** A kéményfejű – Olasz vígjáték – Fsz.: Robert Vaughn, Terence Hill. R.: Enzo Barboni **17.10** Az ázsiai kapcsolat – Thaiföldi–amerikai akciófilm – R.: Daniel Zirilli **19.05** Kiképzőtábor – Kanadai–amerikai–német akciófilm – R.: John McTiernan **21.00** Gyilkosságba hajszolva – Amerikai akciófilm – Fsz.: Steven Seagal, Mike Dopud. R.: Jeff King **22.45** Új faj – Amerikai–magyar horror – Fsz.: Adrian Paul, Bokeem Woodbine. R.: Michael Oblowitz

DUNA

6.00 Híradó
6.30 Nemzeti sporthíradó
6.35 Időjárás-jelentés
6.45 Álmok álmodói (ism.)
6.50 Hrvatska Kronika
7.15 Ecranul nostru
7.40 Mesterember (ism.)
8.05 Önök kérték! (ism.)
8.35 Család-barát beharangozó
8.40 Egy nap a keleti hosszúság, 15. fok mentén
9.30 Család-barát
10.00 Egy perc híradó (ism.)
10.02 Mavi szerelme – Török tévéfilmsorozat, I., 281/89. (ism.)
10.55 Család-barát
11.55 Petőfi 200 – Vers
12.00 Déli harangszó
12.01 Híradó
12.35 Nemzeti sporthíradó
12.45 Időjárás-jelentés
12.55 Álmok álmodói (ism.)
13.00 Hölgyek paradicsoma – Olasz tévéfilmsorozat, III., 180/84.
13.45 Almárium
14.25 Ízes Itália
14.50 Almárium
15.36 Egy perc híradó (ism.)
15.37 Időjárás-jelentés
15.40 Önök kérték!
16.05 Ridikül
16.55 Almárium
17.25 Ízőrzők
18.00 Híradó
18.25 Nemzeti sporthíradó
18.45 Álmok álmodói
18.50 Mavi szerelme, I., 281/90.
19.35 Mindennapi (ism.)
19.45 Szép hazánk, Magyarország!
19.50 Rex Kanadában, III., 16/3.
20.40 Szép hazánk, Magyarország!
20.44 SzerencsePerc (ism.)
20.45 Skandináv lottó
20.50 A Larkin család – Angol tévéfilmsorozat, I., 7/2.
21.45 Agapé
22.40 Kenó
22.50 Vicces maca – Angol dramedy
0.35 Magyar nők (ism.)
1.10 Don Matteo, XII., 20/14.
2.05 A Mester és Margarita – Orosz tévéfilmsorozat, 4.
2.55 Álmok álmodói
3.05 Noé barátai
3.30 Magyar Krónika
4.00 Ridikül (ism.)

DUNA WORLD

5.55 Család'23 (ism.)
6.15 Élő egyház (ism.)
6.45 Kárpát-medence (ism.)
7.05 Mindennapi (ism.)
7.10 Duna World – időjárás
7.15 Almárium (ism.)
8.05 Élő népzene
9.10 Jó ebédhez szól a nóta
9.40 Szerelmes földrajz
10.05 Itthon vagy!
10.35 Vers (ism.)
10.37 Rome Reports – Vatikáni híradó (ism.)
11.00 Neked szól! (ism.)
11.05 Jó embert keresünk! (ism.)
11.20 De őszintén! (ism.)
11.25 Petőfi nyomában – a költő visszatér (ism.)
11.30 Egy hónap falun – Magyar tévéjáték
13.00 Híradó
13.20 Duna World – időjárás
13.25 Hrvatska Kronika (ism.)
13.50 Ecranul nostru (ism.)
14.20 Magyar gazda (ism.)
14.45 EtnoKultúra (ism.)
15.20 Hazajáró
15.50 Erdei utakon – Reviczky Gáborral
16.25 Duna World – időjárás
16.25 Család-barát (ism.)
17.25 Hogy volt?!
18.25 Önök kérték! (ism.)
19.00 Jó ebédhez szól a nóta
20.00 Mága Zoltán-koncert, 6/5.
21.00 Híradó
21.22 V4 Híradó
21.35 Álmok álmodói (ism.)
21.40 Ridikül (ism.)
22.35 A nagy generáció – Magyar játékfilm
0.30 Vers
0.30 Hetedhét kaland (ism.)
0.40 M2 matricák
0.55 Himnusz
1.00 Híradó (ism.)
1.15 Duna World – időjárás
1.20 Angol nyelvű hírek (ism.)
1.30 Mága Zoltán-koncert (ism.)
2.25 Egy hónap falun – Magyar tévéjáték (ism.)
3.50 Magyar elsők
4.05 Ridikül (ism.)
5.00 Híradó (ism.)
5.15 Duna World – időjárás
5.18 Angol nyelvű hírek (ism.)

M1

7.00 Híradó **7.33–8.33** Ma reggel **8.33–12.50** Ma délelőtt; Benne: **9.00** Híradó **9.30** Hírek **10.00** Híradó **10.30** Hírek **10.33** Itthon vagy! (ism.) **11.00** Híradó **11.20** Időjárás **11.22** Most történik **11.30** Hírek **11.33** Család'23 (ism.) **12.00** Déli harangszó **12.01** Híradó **12.45** Időjárás **13.00** Híradó **12.50–17.50** Ma délután; Benne: **13.00** Híradó **13.20** Időjárás-jelentés **13.30** Hírek **14.00** Híradó **14.20** Időjárás-jelentés **14.30** Hírek **14.33** Kárpát-medence (ism.) **15.00** Híradó **15.20** Időjárás-jelentés **15.30** Hírek **15.33** Esély (ism.) **16.00** Híradó **16.30** Hírek **16.33** Summa – Gazdasági magazin (ism.) **17.00** Híradó **17.30** Hírek **17.33** Világ (ism.) **17.50–21.50** Ma este; Benne: **18.00** Híradó **18.35** Időjárás-jelentés **19.00** Hírek **19.30** Híradó **21.00** Híradó **21.22** V4 Híradó **21.30** Világhíradó **22.00** Híradó **22.40–24.00** Ma éjjel; Benne: **23.00** Híradó **23.15** Angol nyelvű hírek **23.18** Német nyelvű hírek **23.20** Orosz nyelvű hírek **23.25** Kínai nyelvű hírek **23.30** Világhíradó **24.00** Himnusz **0.02** Záróhíradó

M4 SPORT

4.05 Labdarúgás – OTP Bank Liga: Budapest Honvéd–Kecskeméti TE (ism.) **5.55** Bokszutca (ism.) **6.30** Fradi Tv (ism.) **7.00** Nemzeti sporthíradó **7.30** UEFA Európa Liga és Európa Konferencia Liga magazin (ism.) **8.30** Kosárlabda-magazin (ism.) **9.25** Kerékpártúra **10.00** Nemzeti sporthíradó **10.15** UEFA Bajnokok Ligája – Real Madrid CF–Manchester City FC előd öntő, 1. mérkőzés (ism.) **12.15** Tour de Hongrie, 1. szakasz (élő) **16.45** Nemzeti sporthíradó **16.55** Sportműsor (élő) **18.00** Röplabda-mérkőzés (élő) **20.15** Felvezető **21.00** UEFA Bajnokok Ligája – AC Milan–FC Internazionale Milano elődöntő, 1. mérkőzés (élő) **23.00** Értékelő **23.20** UEFA Bajnokok Ligája összefoglaló **0.15** Sportműsor (ism.) **1.20** Jégkorong felkészülési mérkőzés – Magyarország–Kanada (ism.) **3.25** Kerékpártúra (ism.) **3.50** Fortuna Liga (ism.)

M2

6.00 Noddy, a mesterdetektív **6.10** Babar és Badou kalandjai **6.35** Bing **6.45** Irány a színpad! **6.55** Go Jetters **7.20** Ütemmutató **7.23** Rozmaring pillanatok **7.25** Alvin és a mókusok **8.00** Az ifjú Robin Hood kalandjai **8.25** Heidi **8.50** Super Wings – A szárnyalók **9.15** Zorro **9.40** Maja, a méhecske **10.05** Ricky Zoom – Robogj, Ricky! **10.20** Dzsungelbanda – Mentés indul! **10.30** Kelj fel, Marci! **10.45** Mesék Mátyás királyról **10.50** Pom-Pom meséi **11.00 Vízipók-Csodapók 11.05**

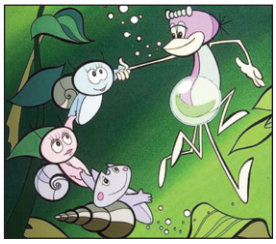

Mirr-Murr kandúr kalandjai **11.20** Szupermalac és Úrpatkány **11.25** A kis pingvin kalandjai **11.35** Breki, a világjáró **11.45** Bobby és Bill **12.00** Sadie Sparks **12.25** Musi-Musi és a gombácskák **12.45** Polly Pocket **12.50** M2 matricák **12.55** Ici-pici cicák **13.05** Lassie **13.30** Sissi hercegnő kalandjai **13.55** Szőrmókok – a legjobb ovis barátaid **14.05** Postás Pat **14.20** Büdi és Markosz **14.40** Helen sulija **14.55** Apollo és a csodabogarak **15.20** Lassie **15.40** 1 nap, 1 kérdés **15.45** Gyerekversek **15.49** Hetedhét kaland **16.00** Varázslatos hercegkisasszonyok **16.05** A dzsungel könyve **16.30** Heidi **16.50** Nefertin kalandjai a fáraók földjén **17.20** Super Wings – A szárnyalók **18.00** Kalózka és Kapitány kalandjai **18.10** Irány a színpad! **18.20** A Szuper-brigád **18.35** Sissi hercegnő kalandjai **19.00** Alvin és a mókusok **19.35** Tip, a kisegér **19.50** Hetedhét kaland

M2 PETŐFI

20.10 Friss **20.40** EZ így OK?! **21.15** Kulisszák mögött – az A38 hajón **22.10** A38 Archív

MAGYAR KATOLIKUS RÁDIÓ

Budapest 102,1 MHz,
és további tizenkilenc városban.
Hírek minden egész órakor

5.34 Napi evangélium – felolvassa: Varga László **5.40** A Vatikáni Rádió magyar nyelvű műsora – a tegnap esti adás ismétlése **6.00** Harangszó **6.05** Szentek, szent életű emberek **6.15** Benső végtelen **6.30** Hírtükör **6.50** Múltidéző **6.52** Reggeli ima **7.00 Szentmise közvetítése Budapestről, a városmajori Jézus Szíve-plébániatemplomból 7.50** Jegyzet **8.08** Reggeli riport **8.17** A föld sója **8.42** Tény-kérdés – riporter: Nyíri Kata **8.50** Műsorajánló **9.04** Házunk táján **10.08** Reggeli riport (ism.) **10.20** Műsorajánló **10.30** Varázsdoboz – mesés irodalom **11.04** Hangoló **12.00** Harangszó **12.01 Mennynek királyné asszonya 12.08** Napi evangélium (ism.) **12.10** A Vatikáni Rádió magyar nyelvű műsora – a tegnap esti adás ismétlése **12.30** Guzsalyas – népzenei műsor **13.04** Kerengő – közéleti beszélgetések (ism.) **13.30** Kerengő – közéleti beszélgetések (ism.) **14.04** Hangárium **14.30** Rádiós regénytár – Boldog aranyifjak májusa Pesten. Krúdy Gyula elbeszélést Szacsvay László olvassa fel **15.04** Akvarell – kulturális paletta **15.50** Műsorajánló **16.04** Értékmentő **16.30** Dallamív – egyházzenei összeállítás a Szent István Rádió műsorából **17.04** Kerengő – közéleti beszélgetések **17.30** Kerengő – közéleti beszélgetések **18.04** Anziksz **18.30** Hírtükör **18.50** Múltidéző (ism.) **19.00** Harangszó **19.01 Rózsafüzér-imádság 19.35** Varázsdoboz – mesés irodalom (ism.) **20.04** Miért szeretem? – vallomások irodalomról, művekről, szerzőkről **20.17** Jegyzet (ism.) **20.30** Hangoló **21.04** Napi evangélium (ism.) **21.08** A Vatikáni Rádió magyar nyelvű műsora **21.30** Rádiós regénytár – Boldog aranyifjak májusa Pesten. Krúdy Gyula elbeszélést Szacsvay László olvassa fel (ism.) **22.04** Vendég-oldal – válogatás a Szent István Rádió műsorából **23.00** Anziksz (ism.) **23.30** Hangoló **0.03** Angyalok citerán – vers éjfél után **0.30–5.30** Ismétlések

KOSSUTH RÁDIÓ

4.00 „Hajnali" népzene korán kelőknek **4.25** Rákóczi induló **4.30** Határok nélkül **5.00** Hajnal-táj **5.55** Napi ima **6.00** Jó reggelt, Magyarország! **9.05** Napközben **11.00** Krónika **11.05** A hely **11.30** Vendég a háznál **11.55** Harangszöveg **12.00** Déli harangszó a fertőd-eszterházi római katolikus templomból **12.01** Déli krónika **12.35** Nemzeti sportkrónika **12.50** Vízállásjelentés **13.00** Krónika **13.05** Ütköző **13.30 Minden időben – a Magyar Református Egyház félórája 14.00** Krónika **14.05** Magyarország lovagvárai **14.30** Felfedező – nyelvről, irodalomról, zenéről **15.00** Krónika **15.10** Trend-idők **15.25** Édes anyanyelvünk **15.30** Kalendárium **16.00** Krónika **16.05** Közlekedés **16.10** Jó napot, Magyarország! **17.20** Nemzeti sportkrónika **17.55** Közlekedés **18.00** Krónika **18.05** Határok nélkül **18.30** A nap kérdése **19.00** Krónika **19.05** Az este **19.30** Nagyok **20.00** Krónika **20.10** Esti mese **20.25** Vers napról napra **20.30** Édes anyanyelvünk **20.35** Egyszer volt... **21.00** Krónika **21.05** Dosztojevszkij: Novellák **22.00** Krónika **22.30** Sportvilág **23.00** Krónika **23.05** Ütköző **23.35** A hely **24.00** Himnusz; Híroszszefoglaló **0.10** Vendég a háznál **0.35** Az este **1.00** Nagyok **1.30** Magyarország lovagvárai **2.00** Kalendárium **2.25** Felfedező – nyelvről, irodalomról, zenéről

BARTÓK RÁDIÓ

6.05 Muzsikáló reggel **9.05** Muzsikáló délelőtt **11.30** Évfordulók **12.00** Hírek **12.05** Népzene **12.35** A Magyar Rádió Énekkarának hangversenye Kodály Zoltán műveiből. Vez.: Erdei Péter, 1. Nagyszalontai köszöntő, 2. Az éneklő ifjúsághoz, 3. A székelyekhez, 4. Csatadal, 5. A magyarokhoz, 6. A szabadság Himnusz; Híroszszefoglalóa, 7. Békesség-óhajtás, 8. Jelige, 9. Fölszállott a páva, 10. János köszöntő, 11. Salló Pista, 12. Gömöri dal, 13. Molnár Anna, 14. Székely keserves, 15. Mátrai képek, 16. Túrót eszik a cigány, 17. Esti dal **13.45** Az Ensemble Jupiter hangversenye **15.00** Hírek **15.05** Muzsikáló délután **18.00** Mesterek órája – Jean-Pierre Rampal fuvolázik **19.00** Összhang – a zenei élet aktualitásai **19.35** Kapcsoljuk a Bartók Béla Nemzeti Hangversenyteremet **21.25** Thierry Escaich (orgona) hangversenye, 1. César Franck: E-dúr korálfantázia, 2. Thierry Escaich: Improvizáció – hommage á Franck, 3. César Franck: Cantabile **22.00** Ars nova – a XX–XXI. század zenéje, 1. Witold Lutosławski: Partita (Miranda Cickson – hegedű, Blair McMillen – zongora), 2. Gavin Bryars: Három bécsi tánc (1985–86) (Pascal Pongy – kürt, Charles Fullbrook – ütőhangszerek), 3. Tigran Mansurian: Három ária **23.00** Jazzmozaik **23.55** Szózat **24.00** Notturno

MÁRIA RÁDIÓ

Földfelszínen: 88,8 MHz (Budapest) 98,9 MHz (Gyál), 106,3 MHz (Monor), 91,7 MHz (Pécel), műholdon: DIGI és UPC szolgáltatók, IPTV-hálózaton: T-Home és Invitel szolgáltatók, internet: www.mariaradio.hu

0.00 Boldogasszony anyánk **0.05 Világosság rózsafüzér 0.45** Tanúságtétel **1.10** Hit és tudás **1.55** Ne féljetek! **2.00** Függőségről **2.55** Igéző **3.00** Az irgalmasság órája **3.15** Egyszerű szavak **3.30** Aktuális **4.15** Hitünk és életünk **5.00 Fájdalmas rózsafüzér 5.40** Isten velünk **5.44** Abba Pater **5.55** Hírpercek **6.00** Zsolozsma – reggeli dicséret **6.32** Hírek a Vatikánból **6.52** Igent mondok **6.57** Hírpercek **7.02** Igéző **7.05** Napindító – reggeli magazinműsor Lépes Lóránt atyával **8.25** A mi rádiónk hírei **8.30** Aktuális **8.55** Hírpercek **9.00 Szentmise – Hatvan-újvárosi Szent István király-templom 9.45** Enciklikák **9.50** Nézőpont **9.55** Hírpercek **10.00** Hitünk és életünk **10.40** Hírpercek **10.45** Erősebb a gyűlöletnél **10.50** Tevékeny Szeretet **11.25** Zsolozsma – olvasmányos és napközi imaóra **11.55** Hírpercek **12.00** Regina caeli **12.02** Műsorismertetés **12.15 Dicsőséges rózsafüzér 12.55** Hírpercek **13.00** Audiencia **13.55** Hírpercek **14.00** A nap evangéliuma **14.15** Jóhírek **14.30** Napi útravaló **14.45** Hírpercek **14.50** Imalánc **15.00** Az irgalmasság órája **15.15 Örvendetes rózsafüzér 15.55** Hírpercek **16.00** Tanúságtétel **16.25** Hírpercek **16.30** Egyszerű szavak **16.35** Aktuális **17.00** Hazafelé **17.55** Hírpercek **18.00** Keresők **18.50** Igéző **18.55** Hírpercek **19.00** Zsolozsma – esti dicséret **19.25** Inter arma caritas **19.45** Hírpercek **19.55** Ráhangoló **20.00** Kiáltás – ima a nemzetért kegyhelyekről **20.16** Egy-ház-kép **20.40** Aktuális **20.55** Hírpercek **21.05** A jezsuiták világa **21.55** Hírpercek **22.00** Szülessünk újjá! **22.50** Nézőpont **22.55** Hírpercek **23.00** Hírek a Vatikánból **23.20** Jászol és Kereszt **23.40** Zsolozsma – befejező imaóra **23.55** Hírpercek

APOSTOL

7.20 Belső gerinctorna – Benvin Sebastian atyával **7.32, 22.30** Zsolozsma **8.00, 17.00 Szentmise 8.50, 17.45** Rózsafüzér **9.25, 19.30, 22.45** Montserrat jezsuita beszélgetések **9.50** Ferenc pápa üzenete Rómából **10.10** Párbeszéd az emberért **11.05, 19.05** Ferencesek – Szerdahelyi Csongor műsora **11.35, 18.20** Apostolok fóruma **12.00** Imamaraton – Knock-i Miasszonyunk, Írország **12.45** Hírek **13.00** Szentségimádás **14.00** Lélekemelő Károly atyával **15.00** Irgalmasság órája **15.30, 23.30** Képújság **16.00** Imaszándék-fogadás – 06-1-704-4444 (élő) **18.50** Homília **20.00** Összhang (ism.) **20.30** Budai híradó **20.45** Mária köszöntő **21.30** Lelkesítő (ism.) **23.15** Szeretetláng (ism.)

Szent István Rádió

5.00 Napköszöntő **7.00 Szentmise 7.35, 15.05** Szentek, szent életű emberek **8.15** Reggeli játék **9.05** Múltunk pillérei **10.05, 22.10** Szószóló **10.45, 19.50, 22.50** A lélek szava **11.05** Az otthon ízei **11.30** Vatikáni Rádió (ism.) **12.05** Egyházi hírek **12.15** Evangélium; Szólj, Uram! **13.05** Nem középiskolás fokon (ism.) **13.40** Népzenei kincsestár **14.05, 21.35** Úton és útfélen **14.35** Neuma (ism.) **15.15** Hétvégi levél (ism.) **15.30, 23.25** Hitvalló **16.05** Érték-adó **17.00** Regionális hírek **17.15** Kora esti hírmondó **17.40** Regionális sporthírek **18.00 Lorettói litánia 18.35** MKR-portréműsor **19.15** Iránytű (ism.) **19.45** Esti mese **20.10** Beszélő könyvek **20.35** Kapcsolj rá! **21.05** Sziluett (ism.) **23.05** Vatikáni Rádió

EUROPA RÁDIÓ europaradio.hu

6.00 Hírek **6.20** Nem csak kenyérrel él az ember **6.30** Rövidhírek **6.40** Napindító **7.00** Régió krónika **7.00–9.00** Kontinentális reggeli **9.00** Hírek **9.10** Kitekintő **10.00** Hírek **10.10** Köztünk élnek **11.00** Hírek **11.10** Találkozások **12.00** Régió krónika **12.15** Mindennapi irodalom (ism.) **13.00** Hírek **13.10** Aréna **14.00** Hírek **14.10** Határtalan **15.00–17.00** Svédasztal **16.30** Régió krónika **17.00** Hírek **17.10** Kitekintő **18.00** Hírek **18.10** Köztünk élnek (ism.) **19.00** Régió krónika **19.30** Esti nyugalom **20.00** Hírek **20.10** Találkozások (ism.) **21.00** Hírek **21.10** Mindennapi irodalom **22.00** Hírek **22.10** Zenesáv

EWTN

0.30 EWTN Hírnök **5.30** Loretói énekfüzér **5.20** Napi gondolatok az evangéliumról **6.00** Angelica anya tanítása **7.00** Reggeli szentmise (élő) **8.00, 13.40** Vatikáni Rádió **8.30** Szentmise (élő) **9.10** Délelőtt (élő) **11.30, 18.30** Barsi Balázs atya vasárnapi homíliája **12.05** Szentmise **12.40** Miért is? – Surján László műsora **14.00** EWTN Daily Mass **15.00** Az Isteni Irgalmasság rózsafüzére (élő) **15.30** Audiencia **16.00** Rosarium **16.40** Venite Adoremus (élő) **16.00** Rosarium **16.40** Venite Adoremus (élő) **17.00** Szentmise **18.00** Hitvallás **19.00** Vaticano **19.30** EWTN Hírnök **20.00** Szentmise (ism.) **21.00** Mennyei Atyám, hálát adunk neked... Varga László püspök atya tanítása

hírTV

5.00 Háború Ukrajnában (ism.) **5.30** Napi aktuális (ism.) **6.50** Napindító **7.00** Híradó **8.00** Napindító **9.30** Napindító + **10.00** Televíziós vásárlás **11.00** Vetítő: Szomszédaink a magyarok – Ausztria, Horvátország, Szlovénia, 2. **12.00** Híradó **13.00** Háború Ukrajnában **14.00** Vezércikk – Olvasunk a sorok között (ism.) **15.00** Híradó **15.30** Paláver **17.00** Híradó **17.30** Radar **18.30** Híradó **19.20** Napi aktuális **21.10** Vezércikk – Olvasunk a sorok között **22.15** Híradó **23.10** Napi aktuális (ism.) **24.00** Radar (ism.) **1.00** Hazahúzó **2.00** Televíziós vásárlás **3.00** Vetítő (ism.): Szomszédaink a magyarok – Ausztria, Horvátország, Szlovénia, 2. **4.00** Vezércikk (ism.) **4.40** Háború Ukrajnában (ism.)

M5

9.20 Ars Hungarica **9.55** Koronás sas, 130. **10.25, 16.55** Vakáció a Mézga család **10.55** Harnas – Vadállatmenhely Namíbiában **11.55** Egy nap a keleti hosszúság, 15. fok mentén **12.50** Erdőmentők **13.50** Házasság – Magyar játékfilm **15.10** Álmok álmodói **15.25** Erdei utakon Reviczky Gáborral **15.55** Petőfi 200 **16.25** Koronás sas, 131. **17.30** Ön is tudja? – műveltségi vetélkedő **17.55** Petőfi 200 – Vers **18.00** Librettó **18.45** Agenda **19.00** Szlovákia felfedezése **19.40** Álmok álmodói **19.45** Petőfi nyomában – a költő visszatér **20.00** Ez itt a kérdés **21.00** A fehér hercegnő – Amerikai történelmi kalandfilmsorozat **23.00** Cella – Letöltendő élet – Magyar tévéfilmsorozat

Jóformán minden szavam hamis és pontatlan lesz, alighogy kimondom.

Ottlik Géza

A NAP MŰSORA

Duna Tv – 22.50

Vicces maca

Angol dramedy (2017) • Világhíres bohócaink mind depressziósak voltak – s ez nemcsak Közép-Európában van így, de odaát, a jóléti nyugaton is. Margaret **(Maxine Peake)** eleinte képtelen nevetni saját sorsán: erőszakos apja után durva férje teszi pokollá mindennapjait, Anglia talán legszürkébb bányászvárosában él, álma azonban, hogy egyszer elismert humoristaként hódítsa meg a világot. Addig a poén terápiaként szolgál: feloldani a kínt, megenyhíteni a tehetetlen dühöt. Még a helyi kocsmában fellépő standupkomikusok is kinézik maguk közül, mondván, egy nő nem lehet sem intelligens, sem humoros. Adrian Shergold filmje témájához híven keveri a drámai és vicces pillanatokat, s okosan lavíroz, hogy ne csak nevettessen, de meg is rendítsen – egy picit legalább. **(PaksaB)**

Sport 1

7.30 Építők (ism.) **8.00** Labdarúgás – Olasz bajnokság, 34. forduló, összefoglaló (ism.) **9.00** Nyerő SzériA (ism.) **10.00** Televíziós vásárlás **11.00** Ökölvívás – Profi gála, Carson, Regis Prograis–José Zepeda (ism.) **14.00** UFC 288, Newark, Aljamain Sterling–Henry Cejudo (ism.) **17.30** Labdarúgás **18.00** Arany pillanatok **18.15** Mai helyzet **18.30** Kézilabda – BL, férfiak, negyeddöntő, 1. mérkőzés, Wisla Plock–Magdeburg (élő) **20.30** Kézilabda – BL, férfiak, negyeddöntő, 1. mérkőzés, THW Kiel–PSG (élő) **22.30** Ökölvívás – Underground Fighting–I. Villtek Sipos István-emlékverseny, Nagykanizsa (ism.) **23.30** UFC Fight Night, Las Vegas, Arman Tsarukyan–Renato Moicano (ism.)

SPEKTRUM

6.00 A korona titkai, 2. **7.00** Afrika a magasból, 4. **8.05** Beépített főnök – Amerika, 5/11. **9.00** Rejtélyek és összeesküvések, 7. **10.00** Élet a fagypont alatt, 9/9. **11.00** Beépített főnök – Amerika, 5/11. **12.00** A korona titkai, 3. **13.00** Rejtélyek és összeesküvések, 7. **14.00** Afrika a magasból, 5. **15.00** Élet a fagypont alatt, 9/9. **16.00** Opálvadászok, 4/6. **17.00** Beépített főnök – Amerika, 5/12. **18.00** Rejtélyek és összeesküvések, 8. **19.00** Opálvadászok, 4/7. **20.00** Élet a fagypont alatt, 9/10. **21.00** Japán háborúja, 3. **22.05** II. világháború – Út a győzelemig, 8. **23.10** Börtönbe zárva, 2/3. **0.10** Opálvadászok, 4/7. **1.10** Japán háborúja, 3. **2.15** II. világháború – Út a győzelemig, 8.

NATIONAL GEOGRAPHIC

8.00 Cesar Millan: Jó gazdi, jó kutya **9.00** Az állatkert titkai **10.00** Reptéróriás: Dubai **11.00** Légi balesetek – újrajátszva **12.00** A Harmadik Birodalom építményei: Amerika háborúja **13.00** Dühöngő elemek **14.00** Jeges pokol Norvégiában **15.00** Tényleg így készül?! **15.30** Tényleg így készül?! – Kecskesajt és epertorta **16.00** A Karib-tenger parti őrei – Elveszve a tengeren **17.00** Bekasztlizva külföldön **18.00** Légikatasztrófák: Speciális esetek – Zavar a pilótafülkében **19.00** Tényleg így készül?! **19.30** Tényleg így készül?! **20.00** Hidegháború: Az armageddon árnyékában **21.00** Lecsapolt óceán – A dinoszauruszok titkai **22.00** Explorer: A legmélyebb barlang **23.00** Alaszka: Az új nemzedék

tv paprika

8.00, 19.45 James Martin – A Brit-szigetek gasztronómiája **9.00** Piték és pudingok **10.00** Mindörökké Gordon **11.00** Sütimester – Ausztrália **12.15** A csokoládé királynője **12.45** Havas Dóra: Álmaim cukrászdája **13.15** Mary hétköznapi receptjei **13.45** Receptbolondok **14.15** Gordon Ramsay – Családi körben **14.45, 15.15** Jó szakács, rossz szakács **15.45** Az én vidéki konyhám **16.15** Húst hússal **16.45** Egy sima, egy fordított **17.45** Tom Kerridge barbecue kajái **18.15** Receptbolondok **18.45** Gordon Ramsay – Családi körben **19.15** Mary hétköznapi receptjei **20.45** Piték és pudingok **21.45** Mindörökké Gordon **22.45** Sütimester – Ausztrália **24.00** A csokoládé királynője

3 Plus

6.05 Két pasi – meg egy kicsi, 12/16. **6.35** Két pasi – meg egy kicsi, 1–3. **8.05** Agymenők – Amerikai vígjáték-sorozat, 20–22. **9.20** Dawson és a haverok – Amerikai vígjátéksorozat, 5–6. **11.10** Brigi és Brúnó – Magyar szituációs komédia, 1. **11.50** Troll a konyhában – Magyar kulináris vetélkedő **13.10** Doktor Murphy – Amerikai sorozat, 18–19. **15.00** Az újonc – Amerikai vígjátéksorozat, 4/22. **16.00** Az újonc – Amerikai vígjátéksorozat, 3/1. **17.00** Az őrangyal – Amerikai sorozat, 4–5. **19.00** Brigi és Brúnó – Magyar szituációs komédia, 2. **19.30** Troll a konyhában – Magyar kulináris vetélkedő **21.00** Nincs bocsánat – Amerikai western **23.45** Jack Ryan: Árnyékügynök – Amerikai akciófilm

RTL KLUB

6.00 Reggeli **9.00** Doktor Murphy – Amerikai filmsorozat, 4/7. **10.00** Teleshop **10.30** Nevess csak! **10.50** Magnum, 4/1. **11.40** Az örökség ára – Török filmsorozat, 107. **12.30** Fókusz – Közszolgálati magazin (ism.) **13.25** Anyák gyöngye – Amerikai vígjátéksorozat, 2/20. Civakodók **13.45** Anyák gyöngye – Amerikai vígjátéksorozat, 2/21. Kiközösítve **14.10** Magnum, 4/2. Újra együtt **15.25** A mentalista – Amerikai krimisorozat, 3/4. **16.35** Bátrak földje – Magyar filmsorozat, 74. **18.00** RTL Híradó – Esti kiadás (élő) **18.55** Fókusz – Közszolgálati magazin (élő) **19.45** Drága örökösök – A visszatérés – Magyar filmsorozat, 94. **20.50** Az álommeló, 26. **22.15** RTL Híradó – Késő esti kiadás

tv2.hu

5.15 Családi titkok – Magyar realitysorozat **6.10** Tűsarok – Stílusmagazin **6.15** Mokka – Reggeli magazin **8.45** Mokkacino – Reggeli magazin **9.40** Teleshop **11.20** Csapdába csalva – Német realitysorozat (ism.) **12.00** Tények délben **12.30** Walker, a texasi kopó, 13. Egy Ranger Karácsonya **13.30** A sors keze, 39. Ártatlan vagyok **14.35** Háborgó szívek, 44. Megharaptad a kezet, ami etetett téged **15.40** Testvérek, 75. **16.45** A sors útvesztői, 30. **18.00** Tények **18.45** Tények Plusz **19.50** Szerencsekerék – Magyar szórakoztató műsor **21.30** Párharc – Magyar szórakoztató reality **22.40** Újratervezés – Magazin **23.40** Tények Extra – Hírműsor **0.15** A hegyimentők, 3.

Film+

8.00 Kurszk – Belga akciófilm **10.20** Midway – Amerikai kalandfilm **13.00** Működvelő műkincsrablók – Amerikai vígjáték **14.55** A szuper exnőm – Amerikai vígjáték – R.: Ivan Reitman **16.55** Elektra – Amerikai akciófilm – Fsz.: Jennifer Garner, Goran Višnjić, Kirsten Prout, Terence Stamp, Colin Cunningham, Will Yun Lee. R.: Rob Bowman **18.50** Pixel – Amerikai akciovígjáték – Fsz.: Adam Sandler, Kevin James, Michelle Monaghan. R.: Chris Columbus **21.00** Szemfényvesztők – Francia–amerikai akciófilm – Fsz.: Woody Harrelson, Isla Fisher, Mark Ruffalo, Jesse Eisenberg, Morgan Freeman, Michael Caine, Dave Franco. R.: Louis Leterrier **23.20** Kardhal – Amerikai akciófilm

FILM MANIA

8.50 Kislány a küszöbön – Német vígjáték – Fsz.: Meret Becker, Numan Acar. R.: Til Schweiger **11.25** Eladó a családom – Amerikai vígjáték – Fsz.: David Duchovny, Demi Moore. R.: Derrick Borte **13.20** Tomboló ököl – Hongkongi akciófilm – Fsz.: Bruce Lee, James Tien, Nora Miao. R.: Wei Lo **15.15** Az utolsó király – Norvég akciófilm – R.: Nils Gaup **17.20** Farkasokkal táncoló – Amerikai kalandfilm – Fsz.: Kevin Costner, Mary McDonnell. R.: Kevin Costner **21.00** Farkasok – Francia akcióhorror **22.40** Mr. Brooks – Amerikai thriller – Fsz.: Demi Moore, Kevin Costner. R.: Evans Bruce A. **1.00** Éjszakai őrség – Orosz akciófilm **3.00** Sírok között – Amerikai akciófilm

amc

8.15 Blackbeard – Kalandfilmsorozat, 2. **10.05** The mermaid – Hongkongi romantikus film – Fsz.: Chao Deng, Lin Yun. R.: Stephen Chow **11.50** Közellenségek – Amerikai krimi – Fsz.: Christian Bale, Johnny Depp. R.: Michael Mann **14.40** Napfény – Amerikai–angol kalandfilm – R.: Danny Boyle **17.05** Dragonball: Evolúció – Amerikai akciófilm – Fsz.: Justin Chatwin, Emmy Rossum, Chow Yun-Fat. R.: James Wong **18.50** Micsoda srác ez a lány! – Amerikai–kanadai romantikus filmvígjáték – R.: Andy Fickman **21.00** A Sárkány útja – Hongkongi akciófilm – Fsz.: Bruce Lee, Chuck Norris, Nora Miao. R.: Bruce Lee **22.50** Aki bújt, aki nem: Újjászületés – Amerikai horror

DUNA

6.00 Híradó
6.30 Nemzeti sporthíradó
6.35 Időjárás-jelentés
6.45 Álmok álmodói (ism.)
6.50 Slovenski Utrinki
7.15 Kvartett
7.40 Magyar nők (ism.)
8.05 Önök kérték! (ism.)
8.35 Család-barát beharangozó
8.45 Egy nap a keleti hosszúság, 15. fok mentén
9.35 Család-barát
10.01 Egy perc híradó (ism.)
10.02 Időjárás-jelentés
10.03 Mavi szerelme – Török tévéfilmsorozat, I., 281/90. (ism.)
10.55 Család-barát
11.55 Petőfi 200 – Vers
12.00 Déli harangszó
12.01 Híradó
12.35 Nemzeti sporthíradó
12.45 Időjárás-jelentés
12.55 Álmok álmodói (ism.)
13.00 Hölgyek paradicsoma – Olasz tévéfilmsorozat, III., 180/85.
13.45 Almárium
14.25 Ízes Itália
14.50 Almárium
15.36 Egy perc híradó (ism.)
15.38 Időjárás-jelentés
15.40 Önök kérték!
16.05 Ridikül
16.55 Almárium
17.25 SzerencsePerc (ism.)
17.26 Őrzők
18.00 Híradó
18.25 Nemzeti sporthíradó
18.35 Időjárás-jelentés
18.45 Álmok álmodói
18.50 Mavi szerelme, I., 281/91.
19.35 Mindennapi (ism.)
19.45 Rex Kanadában, III., 16/4. Búvárkaland
20.35 Bagi-Nacsa Orfeuma
21.35 Fiam, a randiguru – Holland–belga romantikus vígjáték
23.07 Kenó
23.08 Időjárás-jelentés
23.15 Öt kontinens (ism.)
23.45 Don Matteo, XII., 20/15.
0.45 A Mester és Margarita, 5.
1.40 Hogy volt?!
2.35 Divat & dizájn
3.05 Noé barátai
3.35 Magyar Krónika
4.00 Ridikül (ism.)

DUNA WORLD

5.55 Novum – Tudományos ismeretterjesztő sorozat (ism.)
6.25 Summa (ism.)
6.55 Világ (ism.)
7.15 Mindennapi (ism.)
7.20 Duna World – időjárás
7.23 Almárium (ism.)
8.10 Élő népzene
9.05 Jó ebédhez szól a nóta
9.35 Itthon vagy!
10.40 Vers (ism.)
10.41 Az utódok reménysége (ism.)
11.05 Világ-Vallás (ism.)
11.20 Az elveszett paradicsom – Dél-erdélyi barangolások Böjte Csabával (ism.)
11.40 Neveletlenek – Magyar film
13.00 Híradó
13.20 Duna World – időjárás
13.25 Slovenski Utrinki (ism.)
13.55 Kvartett (ism.)
14.30 Kék bolygó (ism.)
14.50 Noé barátai (ism.)
15.25 Szerelmes földrajz (ism.)
15.55 Erdei utakon – Reviczky Gáborral
16.25 Duna World – időjárás
16.28 Család-barát (ism.)
17.25 Hogy volt?!
18.25 Önök kérték! (ism.)
19.00 Jó ebédhez szól a nóta
20.00 Szenes Iván emlékkoncert
21.00 Egy perc híradó
21.01 Duna World – időjárás
21.04 A NAGYOK
21.35 Álmok álmodói (ism.)
21.40 Ridikül (ism.)
22.35 Velünk élő Trianon – Egy majdnem betiltott filmsorozat
23.30 Szerelmes földrajz
24.00 Hagyaték
0.30 Vers
0.34 Hetedhét kaland (ism.)
0.40 M2 matricák
0.55 Himnusz
1.00 Híradó (ism.)
1.15 Duna World – időjárás
1.20 Angol nyelvű hírek (ism.)
1.25 Szenes Iván emlékkoncert (ism.)
2.15 A nagy generáció – Magyar játékfilm (ism.)
4.05 Ridikül (ism.)
5.00 Híradó (ism.)
5.15 Duna World – időjárás
5.18 Angol nyelvű hírek (ism.)

M1

7.00 Híradó **7.33–8.33** Ma reggel **8.33–12.50** Ma délelőtt; Benne: **9.00** Híradó **9.30** Hírek **10.00** Híradó **10.30** Hírek **10.33** Unió27 – Európai uniós magazin **11.00** Híradó **11.20** Időjárás **11.22** Most történik **11.30** Hírek **11.33** **Élő egyház** (ism.) **12.00** Déli harangszó **12.01** Híradó **12.45** Időjárás **13.00** Híradó **12.50–17.50** Ma délután; Benne: **13.00** Híradó **13.20** Időjárás-jelentés **13.30** Hírek **14.00** Híradó **14.20** Időjárás-jelentés **14.30** Hírek **14.33** Esély (ism.) **15.00** Híradó **15.20** Időjárás-jelentés **15.30** Hírek **15.33** Unió27 – Európai uniós magazin (ism.) **16.00** Híradó **16.30** Hírek **16.33** Kék bolygó (ism.) **17.00** Híradó **17.30** Hírek **17.33–22.35** Ma este; Benne: **17.45** Agenda **18.00** Híradó **18.35** Időjárás-jelentés **19.00** Hírek **19.30** Híradó **20.35** 48 perc **21.00** Híradó **21.30** Világhíradó **22.00** Híradó **22.35–24.00** Ma éjjel; Benne: **23.00** Híradó **23.15** Angol nyelvű hírek **23.18** Német nyelvű hírek **23.20** Orosz nyelvű hírek **23.25** Kínai nyelvű hírek **23.30** Világhíradó **24.00** Himnusz **0.02** Záróhíradó

M4 SPORT

5.40 Kerékpártúra (ism.) **6.05** UEFA Európa Liga és Európa Konferencia Liga magazin (ism.) **7.00** Nemzeti sporthíradó **7.30** Fradi Tv (ism.) **8.05** Tour de Hongrie, 1. szakasz (ism.) **9.00** Pecatúra **9.30** Sportlövészet **9.45** Vízilabda-magazin **10.00** Nemzeti sporthíradó **10.15** UEFA Bajnokok Ligája – AC Milan–FC Internazionale Milano elődöntő, 1. mérkőzés (ism.) **12.20** Tour de Hongrie, 2. szakasz (élő) **16.45** Nemzeti sporthíradó **17.00** Sportműsor (élő) **19.00** UEFA Bajnokok Ligája összefoglaló (ism.) **20.00** Felvezető műsor – Labdarúgás **21.00** UEFA Európa Liga – Juventus–Sevilla FC elődöntő, 1. mérkőzés (élő) **23.00** Értékelő műsor **23.15** UEFA Európa Liga és Európa Konferencia Liga összefoglaló **23.45** Sportműsor (ism.) **0.45** Röplabda-mérkőzés (ism.) **2.40** Férfi Futsal Magyar Kupa döntő (ism.) **4.30** Pecatúra (ism.)

M2

6.35 Bing **6.45** Super Wings – A szárnyalók **7.00** Go Jetters **7.20** Irány a színpad! **7.30** Rozmaring pillanatok **7.35** Alvin és a mókusok **8.10** Az ifjú Robin Hood kalandjai **8.35** Heidi **9.00** Super Wings – A szárnyalók **9.25** A Szuper-brigád **9.40** Maja, a méhecske **10.05** Ricky Zoom – Robogj, Ricky! **10.20 Dzsungelbanda – Mentés indul!** **10.30** Kelj fel, Marci! **10.45** Mesék Mátyás királyról **10.50** Pom-Pom meséi **11.00** Állatkölykök **11.03** Vízipók-Csodapók **11.05** Mirr-Murr kandúr kalandjai **11.20** Szupermalac és Úrpatkány **11.25** A kis pingvin kalandjai **11.35** Breki, a világjáró **11.45** Bobby és Bill **12.00** Sadie Sparks **12.25** Vic, a viking **12.50** Szómiszó **12.54** M2 matricák **12.55** Ici-pici cicák **13.05** Lassie **13.30** Sissi hercegnő kalandjai **13.55** Szörmókok – a legjobb ovis barátaid **14.05** Postás Pat **14.20** Büdi és Markosz **14.40** Bob, a mester **14.55** Apollo és a csodabogarak **15.20** Lassie **15.40** 1 nap, 1 kérdés **15.45** Gyerekversek **15.49** Hetedhét kaland **16.00** Varázslatos hercegkisasszonyok **16.05** A dzsungel könyve **16.30** Heidi **16.50** Nefertin kalandjai a fáraók földjén **17.20** Super Wings – A szárnyalók **17.55** Kalózka és Kapitány kalandjai **18.10** Zorro **18.30** Ütemmutató **18.35** Rozmaring pillanatok **18.38** Sissi hercegnő kalandjai **19.00** Alvin és a mókusok **19.35** Tip, a kisegér **19.50** Hetedhét kaland

M2 PETŐFI

20.10 Friss **20.40** Adom a dalod **21.15** Kulisszák mögött – az A38 hajón **22.10** Akvárium Stage Pass

MAGYAR KATOLIKUS RÁDIÓ

Budapest 102,1 MHz,
és további tizenkilenc városban.
Hírek minden egész órakor

5.34 Napi evangélium – felolvassa: Varga László **5.40**, **12.10** A Vatikáni Rádió magyar nyelvű műsora – a tegnap esti adás ismétlése **6.00** Harangszó **6.05** Szentek, szent életű emberek **6.15** Benső végtelen **6.30** Hírtükör **6.50** Múltidéző **6.52** Reggeli ima **7.00** **Szentmise közvetítése Budapestről, a városmajori Jézus Szíve-plébániatemplomból** **7.50** Jegyzet – Nagy György András olvassa fel írását **8.08** Reggeli riport **8.17** Venite – egyházi programajánló **8.42** Világújság – Tárulljon fel csodálatos világunk! Érdekességek, színes hírek, újdonságok a Föld minden tájáról. **8.50** Műsorajánló **9.04** Házunk táján **10.08** Reggeli riport (ism.) **10.20** Műsorajánló **10.30** Varázsdoboz – mesés irodalom **11.04** Hangoló **12.00** Harangszó **12.01** **Mennynek királyné asszonya** **12.08** Napi evangélium (ism.) **12.30** Guzsalyas – népzenei műsor **13.04** Kerengő – közéleti beszélgetések (ism.) **13.30** Kerengő – közéleti beszélgetések (ism.) **14.04** Hangárium – a könnyűzene kiválóságai **14.30** Rádiós regénytár – Mit ebédelt Ferenc József? Krúdy Gyula elbeszélését Szacsvay László olvassa fel **15.04** Akvarell – kulturális paletta **15.50** Műsorajánló **16.04** Magyar téka **16.30** Dallamív **17.04** Arcok és sorsok – fejezetek a magyar katolikus egyház életéből **17.30** Kerengő – külpolitikai beszélgetések **18.04** Magyar csillagok **18.30** Hírtükör **18.50** Múltidéző (ism.) **19.00** Harangszó **19.01** **Rózsafüzér-imádság** **19.35** Varázsdoboz – mesés irodalom (ism.) **20.04** Miért szeretem? – vallomások irodalomról, művekről, szerzőkről **20.17** Jegyzet (ism.) **20.30** Hangoló **21.04** Napi evangélium (ism.) **21.08** A Vatikáni Rádió magyar nyelvű műsora **21.30** Rádiós regénytár – Mit ebédelt Ferenc József? Krúdy Gyula elbeszélését Szacsvay László olvassa fel (ism.) **22.04** Vendég-oldal – válogatás a Szent István Rádió műsorából **23.00** Magyar csillagok (ism.) **23.30** Hangoló **0.03** Angyalok citerájján – vers éjfél után **0.30–5.30** Ismétlések

KOSSUTH RÁDIÓ

4.00 „Hajnali" népzene korán kelőknek **4.25** Rákóczi induló **4.30** Határok nélkül **5.00** Hajnal-táj **5.55** Napi ima **6.00** Jó reggelt, Magyarország! **9.05** Napközben **11.00** Krónika **11.05** A hely **11.30** Vendég a háznál **11.55** Harangszöveg **12.00** Déli harangszó a nagybajomi református templomból **12.01** Déli krónika **12.35** Nemzeti sportkrónika **12.50** Vízállásjelentés **13.00** Krónika **13.05** Ütköző **13.30** **Tanúim lesztek – a Római Katolikus Egyház félórája** **14.00** Krónika **14.05** Magyarország lovagvárai **14.30** Felfedező – a tudomány világáról **15.00** Krónika **15.10** Trendidők **15.25** Édes anyanyelvünk **15.30** Kalendárium **16.00** Krónika **16.05** Közlekedés **16.10** Jó napot, Magyarország! **17.20** Nemzeti sportkrónika **17.55** Közlekedés **18.00** Krónika **18.05** Határok nélkül **18.30** A nap kérdése **19.00** Krónika **19.05** Az este **19.30** Nagyok **20.00** Krónika **20.10** Jó estét, gyerekek! **20.25** Vers napról napra **20.30** Édes anyanyelvünk **20.35** 100 éve történt... **21.00** Krónika **21.05** Cseresznyéskert **22.00** Krónika **22.30** Sportvilág **23.00** Krónika **23.05** Ütköző **23.35** A hely **24.00** Himnusz; Hírösszefoglaló **0.10** Vendég a háznál **0.35** Az este **1.00** Nagyok **1.30** Magyarország lovagvárai **2.00** Kalendárium **2.25** Felfedező – a tudomány világáról **3.00** A nap kérdése **3.30** A hely

BARTÓK RÁDIÓ

6.05 Muzsikáló reggel **9.05** Muzsikáló délelőtt **11.30** Összhang – a zenei élet aktualitásai **12.00** Hírek **12.05** Népzene **12.35** A Trio Mediaval hangversenye **13.30** A Francia Rádió Filharmonikus Zenekarának hangversenye. Vez.: Vaszilij Petrenko. Km.: Vadim Gluzman (hegedű), Clémence Dupuy (mélyhegedű), Stéphane Coutaz (fagott), Géraldine Dutroncy (zongora), 1. Alekszandr Glazunov: Sztyepan Razin op 13, 2. Dmitrij Sosztakovics: II. (cisz-moll) hegedűverseny (Gluzman), ráadás: Valentin Szilvesztrov : Szerenád (ea.: Gluzman), 3. Szofija Gubajdulina : Quasi hoquetus (ea.: Dupuy, Coutaz, Dutroncy), 4. Igor Stravinsky: Szimfónia három tételben **15.00** Hírek **15.05** Muzsikáló délután **18.00** Új Zenei Újság **19.00** **Musica Sacra** **19.35** Wolfgang Amadeus Mozart: C-dúr vonósötös K. 515 **20.10** Lawrence Brownlee (tenor) énekel, Craig Terry zongorázik, 1. Angol tradicionális ének (Sully Gardens), 2. Gioachino Rossini: Hamupipőke – Ramiro herceg áriája II. felv., 3. Charlie Parker – Daniel Schnyder : Yardbird – What a Night, 4. Irving Gordon: Unforgettable **20.30** A Drezdai Staatskapelle hangversenye. Vezényel: Christian Thielemann **22.00** Ars nova **23.00** Az Eichinger Tibor Quartet: Légúti panaszok c. lemezéről **23.55** Szózat **24.00** Notturno

MÁRIA RÁDIÓ

Földfelszínen: 88,8 MHz (Budapest) 98,9 MHz (Gyál), 106,3 MHz (Monor), 91,7 MHz (Pécel), műholdon: DIGI és UPC szolgáltatók, IPTV-hálózaton: T-Home és Invitel szolgáltatók, internet: www.mariaradio.hu

0.00 Boldogasszony anyánk **0.05** **Dicsőséges rózsafüzér** **0.45** Tanúságtétel **1.10** Egyházi közösségeink **1.55** Ne féljetek! **2.00** A hit kapuja **2.55** Igéző **3.00** Az irgalmasság órája **3.15** Egyszerű szavak **3.30** Aktuális **4.15** Hitünk és életünk **5.00** **Örvendetes rózsafüzér** **5.40** Isten velünk **5.44** Abba Pater **5.55** Hírpercek **6.00** Zsolozsma – reggeli dicséret **6.32** Hírek a Vatikánból **6.52** Igent mondok **6.57** Hírpercek **7.02** Petőfi-versek **7.05** Napindító – reggeli magazinműsor Quirin Ágnessel és Bajzáth Ferenc atyával **8.25** A mi rádiónk hírei **8.30** Aktuális **8.55** Hírpercek **9.00** **Szentmise – Győr, Nagyboldogasszony-székesegyház** **9.45** Enciklikák **9.50** Nézőpont **9.55** Hírpercek **10.00** Hitünk és életünk **10.40** Hírpercek **10.50** A mi rádiónk **11.25** Zsolozsma – olvasmányos és napközi imaóra **11.55** Hírpercek **12.00** Regina caeli **12.02** Műsorismertetés **12.15** **Világosság rózsafüzér** **12.55** Hírpercek **13.00** Örök ige **13.10** Isten velünk **13.15** Lelkiségi irodalom **13.25** Egyházi közösségeink **13.55** Hírpercek **14.00** A nap evangéliuma **14.15** Jóhírek **14.30** Napi útravaló **14.45** Hírpercek **14.50** Imalánc **15.00** Az irgalmasság órája **15.15** **Fájdalmas rózsafüzér** **15.55** Hírpercek **16.00** Hitvalló **16.25** Hírpercek **16.30** Egyszerű szavak **16.35** Hazafelé **17.55** Hírpercek **18.00** Az embert szolgáló gazdaság **18.50** Igéző **18.55** Hírpercek **19.00** Zsolozsma – esti dicséret **19.25** Lélekcseppek **19.45** Hírpercek **19.55** Ráhangoló **20.00** Kiáltás – ima a nemzetért kegyhelyekről **20.16** Kék bolygó **20.55** Hírpercek **21.05** Hit és tudás **21.55** Hírpercek **22.00** Jogos a kérdés **22.50** Nézőpont **22.55** Hírpercek **23.00** Hírek a Vatikánból **23.20** Aktuális **23.40** Zsolozsma – befejező imaóra **23.55** Hírpercek

APOSTOL

7.20 Belső gerinctorna – Benvin Sebastian atyával **7.32** Zsolozsma **8.00 Szentmise 8.45** Rózsafüzér **9.20** 777 Offline **11.00** Apostolok fóruma (ism.) **11.30** Kultúrpont **12.00** Imamaraton – Banneux-i Szegények Szűzanyja – Belgium **12.55** Hírek **13.10** Szentségimádás **14.00** Igeforrás – Bábel Balázs műsora **15.00** Irgalmasság órája **15.30** Képújság **16.00** Kultúrpont (ism.) **16.30** Katekézis (ism.) **17.00 Szentmise 17.45** Rózsafüzér **18.20** Gyereksarok **18.50** Homília **19.05** 777 Offline (ism.) **20.00** Kultúrpont (ism.) **20.30** Budai **20.45** Mária köszöntő **21.30** Örömhíreink Dióhéjban (ism.) **22.30** Zsolozsma **22.45** Eucharisztikus kongresszus – NEK 2020 (ism.) **23.40** Képújság

Szent István Rádió

5.00 Napköszöntő **7.00 Szentmise 7.35** Szentek, szent életű emberek **8.15** Reggeli beszélgetés (ism.) **9.05** Segíthetünk? **10.05** Kerengő (MKR) **10.45, 15.15, 19.50** A lélek szava **11.05** Mustármag (ism.) **11.30** Vatikáni Rádió (ism.) **12.05** Egyházi hírek **12.15** Evangélium; Szólj, Uram! **13.05** Hallgassuk együtt! **14.05** Kávéház (ism.) **15.30, 23.25** Hitvalló **16.05** Gaudete (ism.) **16.30** Közelkép (ism.) **17.00** Regionális hírek **17.15** Kora esti hírmondó **17.40** Regionális sporthírek **18.00 Lorettói litánia 18.35** Hangoló (ism.) **19.15** Könyvtári barangolás **19.45** Esti mese **20.10** Kultúrkör **21.05** Feltámadt Krisztus, Boldogságunk! **21.30** Megmaradni **22.10** Andante (ism.) **23.05** Vatikáni Rádió

Európa Rádió
europaradio.hu

6.00 Hírek **6.20** Nem csak kenyérrel él az ember **6.30** Rövidhírek **6.40** Napindító **7.00** Régió krónika **7.00–9.00** Kontinentális reggeli **9.00** Hírek **9.10** Kitekintő **10.00** Hírek **10.10** Mundér **11.00** Hírek **11.10** Mozaik **12.00** Régió krónika **12.15** Mindennapi irodalom (ism.) **13.00** Hírek **13.10** Aréna **14.00** Hírek **14.10** Határtalan **15.00–17.00** Svédasztal **16.30** Régió krónika **17.00** Hírek **17.10** Kitekintő **18.00** Hírek **18.10** Mundér (ism.) **19.00** Régió krónika **19.30** Esti nyugalom **20.00** Hírek **20.10** Mozaik (ism.) **21.00** Hírek **21.10** Mindennapi irodalom **22.00** Hírek **22.10** Zenesáv

EWTN

0.30 EWTN Hírnök **5.30** Loretói énekfüzér **5.20** Napi gondolatok az evangéliumról **6.00** Igehirdető – médiamissziós műsror **7.00** Szentmise (élő) **8.30** Szentmise (élő) **9.10** Fatimai engesztelőnap (élő) **12.05** Fatima – az utolsó titok (dokumentumfilm) **13.40** Vatikáni rádió **14.00** EWTN Daily Mass – angol nyelvű szentmise (élő) **15.00** Az Isteni Irgalmasság rózsafüzére (élő) **15.30** Audiencia – Ferenc pápa tanítása **16.00** Rosarium – élő rózsafüzér ima – közvetítés Rómából **16.40** Venite Adoremus (élő) **17.00** Szentmise **18.00** A Szent István Televízió műsora **20.00** Szentmise **20.35** Szeretve szeretni **21.00** Miért is? – Surján László műsora **22.00** Délelőtt (ism.)

hírTV

5.00 Háború Ukrajnában (ism.) **5.30** Napi aktuális (ism.) **6.50** Napindító **7.00** Híradó **8.00** Napindító **9.30** Napindító + **10.00** Televíziós vásárlás **11.00** Vetítő: Veteránfilm. R.: Hernáth Csaba **12.00** Híradó **13.00** Háború Ukrajnában **14.00** Vezércikk – Olvasunk a sorok között (ism.) **15.00** Híradó **15.30** Paláver **17.00** Híradó **17.30** Radar **18.30** Híradó **19.20** Napi aktuális **21.10** Vezércikk – Olvasunk a sorok között **22.15** Híradó **23.10** Napi aktuális (ism.) **23.30** Napi aktuális (ism.) **24.00** Radar (ism.) **1.00** Hazahúzó **2.00** Televíziós vásárlás **3.00** Vetítő (ism.): Veteránfilm. R.: Hernáth Csaba **4.00** Vezércikk – Olvasunk a sorok között (ism.) **4.40** Háború Ukrajnában (ism.)

M5

9.20 Tőkéczki és Takaró: Történelem és irodalom **9.55** Koronás sas, 131. **10.25**, **16.55** Vakáción a Mézga család **10.55** Harnas – Vadállatmenhely Namíbiában **11.55** Egy nap a keleti hosszúság, 15. fok mentén **12.55** Erdőmentők **13.50** Egy csók és más semmi – Magyar romantikus film **15.00** Duna anziksz **15.25** Magyar nők **15.55** Fülszöveg **16.20** Édes anyanyelvünk **16.25** Koronás sas, 132. **17.30** Ön is tudja? **17.55** Petőfi 200 – Vers **18.00** Librettó **18.45** Agenda **19.00** Szlovákia felfedezése **19.45** Álmok álmodói **19.45** Petőfi nyomában – a költő visszatér **20.00** Ez itt a kérdés **21.00** Sztankay mozija **21.10** Macskajáték – Magyar film **23.00** A fehér hercegnő – Amerikai kalandfilmsorozat

Maradjon a lelkünkben egy szöglet fiatalon és tisztán.
Ottlik Géza

A NAP MŰSORA

M5 – 19.00

Szlovákia felfedezése – A Murányi-fennsík

Német ismeretterjesztő sorozat (2019) • Ha a murányi boroszlán nevet halljuk, kicsit se ijedjünk meg, nem valamiféle ismeretlen ragadozóval állunk szemben, hanem a Daphne arbuscula nevű, arrafelé igen elterjedt növényről van szó, ami a Murányi-fennsík Nemzeti Park jelképe. Ez az örökzöld cserje tíz–harminc centiméter magasra nő, szinte megközelíthetetlen mészkősziklákon található, ezer-, akár ezerháromszáz méteres magasságban. A filmben a Szlovák-érchegységben lévő Murányi-fennsík élővilágát ismerhetjük meg közelebbről. E védett területen élnek szürke farkasok, barna medvék, eurázsiai hiúzok, vadlovak. Az ide látogatók számára kiindulópont lehet Tiszolc, Murányalja vagy Vereskő, aki inkább turistaútvonala választana, Ágostonlakról vagy a Fenyves-hágóról indulhat. **(gajdó)**

Sport 1

7.30 Labdarúgás (ism.) **8.00** UFC Main Event: Pena–Nunes, 2. (ism.) **9.00** UFC Main Event: Teixeira–Procházka (ism.) **10.00** Televíziós vásárlás **11.00** Ökölvívás – Profi gála, Tokió, Inoue Naoja–Paul Butler (ism.) **14.00** Kézilabda – BL, férfiak, negyeddöntő, 1. mérkőzés, Wisla Plock–Magdeburg (ism.) **15.45** Kézilabda – BL, férfiak, negyeddöntő, 1. mérkőzés, THW Kiel–PSG (ism.) **17.30** Mai helyzet **17.45** Kézilabda – BL, férfiak, negyeddöntő, 1. mérkőzés, Telekom Veszprém–Kielce (élő) **20.45** Kézilabda – BL, férfiak, negyeddöntő, 1. mérkőzés, GOG–Barcelona (élő) **22.30** Biliárd **0.30** UFC 288, Newark, Aljamain Sterling–Henry Cejudo (ism.) **4.00** NBA, playoff (élő)

SPEKTRUM

6.00 A korona titkai, 3. **7.00** Afrika a magasból, 5. **8.05** Beépített főnök – Amerika, 5/12. **9.00** Rejtélyek és összeesküvések, 8. **10.00** Élet a fagypont alatt, 9/10. **11.00** Beépített főnök – Amerika, 5/12. **12.00** A korona titkai, 4. **13.00** Rejtélyek és összeesküvések, 8. **14.00** Afrika a magasból, 6. **15.00** Élet a fagypont alatt, 9/10. **16.00** Opálvadászok, 4/7. **17.00** Beépített főnök – Amerika, 5/13. **18.00** Rejtélyek és összeesküvések, 9. **19.00** Opálvadászok, 4/8. **20.00** Élet a fagypont alatt, 9/11. **21.00** Japán háborúja, 4. **22.05** II. világháború – Út a győzelemig, 9. **23.10** Az amerikai maffia, 1. **0.10** Opálvadászok, 4/8. **1.10** Japán háborúja, 4. **2.15** II. világháború – Út a győzelemig, 9.

NATIONAL GEOGRAPHIC

8.00 Cesar Millan: Jó gazdi, jó kutya **9.00** Az állatkert titkai **10.00** Reptérőrás: Dubai **11.00** Légi balesetek – újrajátszva **12.00** A Harmadik Birodalom építményei: Amerika háborúja **13.00** Dühöngő elemek **14.00** Jeges pokol Norvégiában **15.00** Tényleg így készül?! – Gyömbérkeksz és almalé **15.30** Tényleg így készül?! – Pizzelle és vodka **16.00** Drogfogások a repülőtéren – Kokain a cipőben **17.00** Bekasztlizva külföldön **18.00** Légikatasztrófák: Speciális esetek – Landolás nyílt vízen **19.00** Tényleg így készül?! **19.30** Tényleg így készül?! **20.00** A Harmadik Birodalom építményei – Gigászi fegyverek **21.00** UFO-akták: Megnyílik az ismeretlen **22.00** Elhagyott építmények

tv paprika

8.00, **19.45** James Martin – A Brit-szigetek gasztronómiája **9.00** Piték és pudingok **10.00** Mindörökké Gordon **11.00** Sütimester – Ausztrália **12.15** A csokoládé királynője **12.45** Havas Dóra: Álmaim cukrászdája **13.15** Mary hétköznapi receptjei **13.45** Receptbolondok **14.15** Gordon Ramsay – Családi körben **14.45**, **15.15** Jó szakács, rossz szakács **15.45** Az én vidéki konyhám **16.15** Húst hússal **16.45** Egy sima, egy fordított **17.15** Egy sima, egy fordított **17.45** Tom Kerridge barbecue kajái **18.15** Receptbolondok **18.45** Gordon Ramsay – Családi körben **19.15** Mary hétköznapi receptjei **20.45** Piték és pudingok **21.45** Mindörökké Gordon **22.45** Sütimester – Ausztrália

3 plus

6.05 Két pasi – meg egy kicsi – Amerikai vígjátéksorozat, 3–6. **8.05** Agymenők – Amerikai vígjátéksorozat, 22–24. **9.20** Dawson és a haverok – Amerikai vígjátéksorozat, 7–8. **11.10** Brigi és Brúnó – Magyar szituációs komédia, 2. **11.50** Troll a konyhában – Magyar kulináris vetélkedő **13.10** Doktor Murphy – Amerikai sorozat, 4/20. **14.05** Doktor Murphy – Amerikai sorozat, 5/1. **15.00** Az újonc – Amerikai vígjátéksorozat, 3/2–3. **17.00** Az őrangyal – Amerikai sorozat, 6. **18.00** Az őrangyal – Amerikai sorozat, 7. **19.00** Brigi és Brúnó – Magyar szituációs komédia, 3. **19.30** Troll a konyhában – Magyar kulináris vetélkedő **21.00** Hazárdjáték – Amerikai krimi **23.20** Kalandpark – Amerikai vígjáték

RTL KLUB

6.00 Reggeli **9.00** Doktor Murphy – Amerikai filmsorozat, 4/8. Dilemma **10.00** Teleshop **10.30** Nevess csak! **10.50** Magnum, 4/2. Újra együtt **11.40** Az örökség ára – Török filmsorozat, 108. **12.30** Fókusz – Közszolgálati magazin (ism.) **13.25** Anyák gyöngye – Amerikai vígjátéksorozat, II. **14.10** Magnum, 4/3. A golfklub **15.25** A mentalista – Amerikai krimisorozat, 3/5. Tüzes befutó **16.35** Bátrak földje – Magyar filmsorozat, 75. **18.00** RTL Híradó – Esti kiadás (élő) **18.55** Fókusz – Közszolgálati magazin (élő) **19.45** Drága örökösök – A visszatérés – Magyar filmsorozat, 95. Felelsz vagy mersz **20.50** Az álommeló – Üzleti reality, 27. **22.15** RTL Híradó – Késő esti kiadás

tv2.hu

5.15 Családi titkok – Magyar realitysorozat **6.10** Tűsarok – Stílusmagazin **6.15** Mokka – Reggeli magazin **8.45** Mokkacino – Reggeli magazin **9.40** Teleshop **11.20** Csapdába csalva – Német realitysorozat (ism.) **12.00** Tények délben **12.30** Walker, a texasi kopó, 14. Segítség! **13.30** A sors keze – Mexikói sorozat, 40. Csak Nico legyen biztonságban **14.35** Háborgó szívek, 45. A tervnek vége **15.40** Testvérek, 76. **16.45** A sors útvesztői, 31. **18.00** Tények **18.45** Tények Plusz **19.50** Szerencsekerék – Magyar szórakoztató műsor **21.30** Párharc – Magyar szórakoztató reality **22.40** Tények gazdasági különkiadás **22.45** Újratervezés **23.35** Tények Extra **0.10** A hegyimentők, 4.

Film+

7.45 Stuart Little kisegér – Amerikai családi vígjáték **9.25** Stuart Little kisegér, 2. – Amerikai családi vígjáték **10.55** A végzet ereklyéi – Csontváros – Amerikai–német–kanadai akciókalandfilm **13.30** Szemfényvesztők – Francia–amerikai akciófilm **15.55** Pókember – Amerikai akciófilm **18.25** Pókember: Idegenben – Amerikai akciófilm – Fsz.: Tom Holland, Jake Gyllenhaal, Samuel L. Jackson, Zendaya Coleman, Cobie Smulders, Marisa Tomei, Jon Favreau. R.: Jon Watts **21.00** A sziget – Amerikai akciófilm – Fsz.: Ewan McGregor, Scarlett Johansson, Sean Bean, Steve Buscemi, Michael Clarke Duncan. R.: Michael Bay **23.50** Snowpiercer – Túlélők viadala – Amerikai akciófilm

FILM MANIA

8.00 Altatódal – Amerikai filmdráma **10.30** Valhalla – Thor legendája – Dán–norvég–svéd–izlandi fantasztikus kalandfilm – R.: Fenar Ahmad **12.35** Zűrangyalok – Francia vígjáték **14.45** L. A. Story – Az őrült város – Amerikai romantikus vígjáték – Fsz.: Steve Martin, Victoria Tennant. R.: Mick Jackson **16.45** Az arany bűvöletében – Francia kalandfilm – Fsz.: Jean-Paul Belmondo, Jacques Villeret. R.: Henri Verneuil **19.05** A kobra – Hongkongi akciófilm – Fsz.: Jackie Chan, Hwang Jeong-lee, Yuen Siu-Tin. R.: Woo-ping Yuen **21.00** Kiképzőtábor – Kanadai–amerikai–német akciófilm – Fsz.: John Travolta, Nielsen Connie, Samuel L. Jackson. R.: John McTiernan **22.50** Nappali őrség – Orosz akciófilm

amc

7.45 Szupernova – Amerikai dél-afrikai kalandfilm **9.30** Tigris és sárkány – Kínai akciófilm – R.: Ang Lee **11.55** A tiltott királyság – Amerikai akciófilm – Fsz.: Jackie Chan, Jet Li. R.: Rob Minkoff **13.55** Az elnök zsoldosa – Amerikai akciófilm – R.: Eric Norris **15.50** A szökevény, 2. – Életre-halálra – Amerikai akciófilm – Fsz.: Tommy Lee Jones, Wesley Snipes. R.: Stuart Baird **18.25** Pókember, 2. – Amerikai kalandfilm – Fsz.: Kirsten Dunst, Tobey Maguire. R.: Sam Raimi **21.00** Underworld – Amerikai–német–magyar–angol akciófilm – Fsz.: Kate Beckinsale, Scott Speedman. R.: Len Wiseman **23.15** A sárkány szeme – Amerikai akciófilm – Fsz.: Cung Le, Jean-Claude van Damme. R.: John Hyams

DUNA

6.00 Híradó
6.30 Nemzeti sporthíradó
6.45 Álmok álmodói (ism.)
6.50 Rondó
7.15 Kárpát-medence (ism.)
7.40 A Nagyok (ism.)
8.05 Önök kérték! (ism.)
8.35 Család-barát beharangozó
8.45 Egy nap a keleti hosszúság, 15. fok mentén
9.35 Család-barát
10.01 Egy perc híradó (ism.)
10.04 Mavi szerelme – Török tévéfilmsorozat, I., 281/91. (ism.)
10.55 Család-barát
11.55 Petőfi 200 – Vers
12.00 Déli harangszó
12.01 Híradó
12.35 Nemzeti sporthíradó
12.45 Időjárás-jelentés
12.55 Álmok álmodói (ism.)
13.00 Hölgyek paradicsoma – Olasz tévéfilmsorozat, III., 180/86.
13.45 Almárium
14.25 Ízes Itália
14.50 Almárium
15.38 Egy perc híradó (ism.)
15.39 Időjárás-jelentés
15.40 Önök kérték!
16.05 Ridikül
16.55 Almárium
17.25 Ízőrzők
17.50 SzerencsePerc (ism.)
18.00 Híradó
18.25 Nemzeti sporthíradó
18.35 Időjárás-jelentés
18.45 Álmok álmodói
18.50 Mavi szerelme, I., 281/92.
19.35 Mindennapi (ism.)
19.45 Rex Kanadában – Kanadai bűnügyi tévéfilmsorozat, III., 16/5.
20.35 Adriano Olivetti – Egy álom ereje – Olasz életrajzi film, 2/1.
22.26 Kenó
22.27 Időjárás-jelentés
22.35 Hableány – Orosz játékfilm
0.20 Magyar világ (ism.)
0.50 Don Matteo, XII., 20/16. Ne hazudj, mások becsületében kárt ne tégy!, 2.
1.50 A Mester és Margarita – Orosz tévéfilmsorozat, 6.
2.45 Divat & dizájn
3.10 Noé barátai
3.40 Magyar Krónika
4.05 Ridikül (ism.)

DUNA WORLD

5.55 Multiverzum (ism.)
6.25 Kárpát-medence (ism.)
6.45 Kék bolygó (ism.)
7.05 Mindennapi (ism.)
7.10 Duna World – időjárás
7.15 Almárium (ism.)
8.00 Élő népzene
8.25 Dankó: Élő népzene
8.55 Jó ebédhez szól a nóta
9.25 Itthon vagy!
10.30 Vers (ism.)
10.30 Katolikus Krónika (ism.)
11.00 Tanúságtevők (ism.)
11.30 Ráktérítő – Magyar tévéfilm
13.00 Híradó
13.20 Duna World – időjárás
13.25 Rondó (ism.)
13.55 Kárpát-medence (ism.)
14.20 Magyarország ma (ism.)
14.45 Multiverzum (ism.)
15.20 Kárpát-medence (ism.)
15.45 Erdei utakon – Reviczky Gáborral
16.15 Duna World – időjárás
16.20 Család-barát (ism.)
17.25 Hogy volt?!
18.20 Önök kérték! (ism.)
19.00 Jó ebédhez szól a nóta
20.00 Beugró – Felkészültek? Mert mi nem!
21.00 Híradó
21.22 V4 Híradó
21.30 Álmok álmodói (ism.)
21.35 Ridikül (ism.)
22.30 Szabadság tér '89
23.20 Szerelmes földrajz
23.50 Hagyaték
0.25 Vers
0.25 Hetedhét kaland (ism.)
0.35 M2 Matricák
0.50 Álmok álmodói
0.55 Himnusz
1.00 Híradó (ism.)
1.15 Duna World – időjárás
1.20 Angol nyelvű hírek (ism.)
1.25 Neveletlenek – Magyar tévéfilm (ism.)
2.40 Ráktérítő – Magyar tévéfilm (ism.)
4.05 Ridikül (ism.)
5.00 Híradó (ism.)
5.15 Duna World – időjárás
5.18 Angol nyelvű hírek (ism.)
5.20 Német nyelvű hírek (ism.)
5.24 Orosz nyelvű hírek (ism.)
5.25 Kínai nyelvű hírek (ism.)

M1

7.00 Híradó **7.33–8.33** Ma reggel **8.33–12.50** Ma délelőtt; Benne: **9.00** Híradó **9.30** Hírek **10.00** Híradó **10.30** Hírek **10.33** Magyarország ma – Magazin **11.00** Híradó **11.20** Időjárás **11.22** Most történik **11.30** Hírek **11.33** Itthon vagy! **12.00** Déli harangszó **12.01** Híradó **12.45** Időjárás **13.00** Híradó **12.50–17.50** Ma délután; Benne: **13.00** Híradó **13.20** Időjárás-jelentés **13.30** Hírek **14.00** Híradó **14.20** Időjárás-jelentés **14.30** Hírek **14.33** Magyar gazda – Agrármagazin (ism.) **15.00** Híradó **15.20** Időjárás-jelentés **15.30** Hírek **15.33** Magyarország ma – Magazin (ism.) **16.00** Híradó **16.30** Hírek **16.33** Unió27 (ism.) **17.00** Híradó **17.30** Hírek **17.45** Agenda (ism.) **17.50–21.50** Ma este; Benne: **18.00** Híradó **18.35** Időjárás-jelentés **19.00** Hírek **19.30** Híradó **21.00** Híradó **21.22** V4 Híradó **21.30** Világhíradó **22.00** Híradó **22.40–24.00** Ma éjjel; Benne: **23.00** Híradó **23.15** Angol nyelvű hírek **23.18** Német nyelvű hírek **23.20** Orosz nyelvű hírek **23.25** Kínai nyelvű hírek **23.30** Világhíradó **24.00** Himnusz **0.02** Záróhíradó

M4 SPORT

5.05 UEFA BL – Real Madrid CF–Manchester City FC elődöntő (ism.) **7.00** Nemzeti sporthíradó **7.30** UEFA Európa Liga – Juventus–Sevilla FC elődöntő, 1. mérkőzés (ism.) **9.25** UEFA Európa Liga és Európa Konferencia Liga összefoglaló (ism.) **10.00** Nemzeti sporthíradó **10.15** Női labdarúgó magazin **10.45** Tour de Hongrie, 2. szakasz (ism.) **11.50** Tour de Hongrie, 3. szakasz (élő) **16.00** Kajak-kenu-világkupa (élő) **18.00** Kosárlabda-mérkőzés (élő) **19.55** Vízilabda Bajnokok Ligája – FTC Telekom–AN Brescia mérkőzés (élő) **21.15** Bajnokok Klubja **22.05** Nemzeti sporthíradó **22.35** Sportműsor (felv.) **23.35** UEFA Bajnokok Ligája összefoglaló (ism.) **0.35** Kosárlabda-mérkőzés (ism.) **2.30** UEFA Bajnokok Ligája – AC Milan–FC Internazionale Milano elődöntő (ism.) **4.15** Női labdarúgó magazin (ism.) **4.45** Sportlövészet (ism.)

M2

5.20 Mirr-Murr kandúr kalandjai **5.30** Franklin **5.50** Louie – Nyuszi és a varázsecset **6.00** Noddy, a mesterdetektív **6.10** Babar és Badou kalandjai **6.35** Bing **6.45** Ütemmutató **6.48** Rozmaring kunyhó **7.00** Go Jetters **7.25** Alvin és a mókusok **8.00** Az ifjú Robin Hood kalandjai **8.25** Heidi **8.50** Super Wings – A szárnyalók **9.15** Zorro **9.40** Maja, a méhecske **10.05** Ricky Zoom – Robogj, Ricky! **10.20** Dzsungelbanda – Mentés indul! **10.30** Kelj fel, Marci! **10.45** Mesék Mátyás királyról **10.50** Pom-Pom meséi **11.00** Kortárs gyerekversek és dalok **11.03** Vízipók-Csodapók **11.05** Mirr-Murr kandúr kalandjai **11.20** Szupermalac és Űrpatkány **11.25** A kis pingvin kalandjai **11.35** Breki, a világjáró **11.45** Bobby és Bill **12.00** Sadie Sparks **12.25** Vic, a viking **12.50** M2 matricák **12.55** Ici-pici cicák **13.05** Lassie **13.30** Sissi hercegnő kalandjai **13.55** Szőrmókok – a legjobb ovis barátaid **14.05** Postás Pat **14.20** Büdi és Markosz **14.40** Bob, a mester **14.55** Apollo és a csodabogarak **15.20**

Lassie **15.40** 1 nap, 1 kérdés **15.45** Gyerekversek **15.49** Hetedhét kaland **16.00** Varázslatos hercegkisasszonyok **16.05** A dzsungel könyve **16.30** Heidi **16.50** Nefertin kalandjai a fáraók földjén **17.15** Szómiszó **17.20** Super Wings-A szárnyalók **18.00** Kalózka és Kapitány kalandjai **18.10** Zorro **18.35** Sissi hercegnő kalandjai **19.00** Alvin és a mókusok **19.35** Tip, a kisegér **19.50** Hetedhét kaland

M2 PETŐFI

20.10 Friss **20.40** Magas és Mély **21.15** A38 Archív **22.15** A38 BESZTOF

MAGYAR KATOLIKUS RÁDIÓ

Budapest 102,1 MHz,
és további tizenkilenc városban.
Hírek minden egész órakor

5.34 Napi evangélium – felolvassa: Varga László **5.40** A Vatikáni Rádió magyar nyelvű műsora – a tegnap esti adás ismétlése **6.00** Harangszó **6.05** Szentek, szent életű emberek **6.15** Benső végtelen **6.30** Hírtükör **6.50** Múltidéző **6.52** Reggeli ima **7.00 Szentmise közvetítése Budapestről, a városmajori Jézus Szíve-plébániatemplomból 7.50** Jegyzet – Mezey Katalin olvassa fel írását **8.08** Madárvárta **8.17** Civil percek **8.42** Pillanatfelvétel **8.50** Műsorajánló **9.04** Messzelátó – turisztikai magazin **10.08** Madárvárta (ism.) **10.20** Műsorajánló **10.30** Varázsdoboz – mesés irodalom **11.04** Hangoló **12.00** Harangszó **12.01 Mennynek királyné asszonya 12.08** Napi evangélium (ism.) **12.10** A Vatikáni Rádió magyar nyelvű műsora – a tegnap esti adás ismétlése **12.30** Guzsalyas – népzenei műsor **13.04** Arcok és sorsok – fejezetek a magyar katolikus egyház életéből (ism.) **13.30** Kerengő – külpolitikai beszélgetések (ism.) **14.04** Zenepavilon **14.30** Rádiós regénytár – Balázs József: Magyarok. Szövegkönyv: Deres Péter. Zene: Dresch Mihály, 15/1. **15.04** Akvarell – kulturális paletta **15.50** Műsorajánló **16.04** Architek-túra **16.30** Találkozásaim – Juhász Előd műsora **17.04** Kerengő – közéleti beszélgetések **17.30** Kerengő – közéleti beszélgetések **18.04** Látóhatár **18.30** Hírtükör **18.50** Múltidéző (ism.) **19.00** Harangszó **19.01 Rózsafűzér-imádság 19.35** Varázsdoboz – mesés irodalom (ism.) **20.04** Miért szeretem? – vallomások irodalomról, művekről, szerzőkről **20.17** Jegyzet (ism.) **20.30** Hangoló **21.04** Napi evangélium (ism.) **21.08** A Vatikáni Rádió magyar nyelvű műsora **21.30** Rádiós regénytár – Balázs József: Magyarok. Szövegkönyv: Deres Péter. Zene: Dresch Mihály, 15/1. (ism.) **22.04** Vendég-oldal – válogatás a Szent István Rádió műsorából **23.00** Látóhatár (ism.) **23.30** Hangoló **0.03** Angyalok citeráján – vers éjfél után **0.30–5.30** Ismétlések

KOSSUTH RÁDIÓ

4.00 „Hajnali" népzene korán kelőknek **4.25** Rákóczi induló **4.30** Határok nélkül **5.00** Hajnal-táj **5.55** Napi ima **6.00** Jó reggelt, Magyarország! **9.05** Napközben **11.00** Krónika **11.05** A hely **11.30** Vendég a háznál **11.55** Harangszöveg **12.00** Déli harangszó a budapest külső-kelenföldi református templomból **12.01** Déli krónika **12.35** Nemzeti sportkrónika **12.50** Vízállásjelentés **13.00** Krónika **13.05** Ütköző **13.30** Az Úr közel – a Baptista Egyház félórája **14.00** Krónika **14.05** Magyarország lovagvárai **14.30** Felfedező – a gazdaságról **15.00** Krónika **15.10** Trend-idők **15.25** Édes anyanyelvünk **15.30** Kalendárium **16.00** Krónika **16.05** Közlekedés **16.10** Jó napot, Magyarország! **17.20** Nemzeti sportkrónika **17.55** Közlekedés **18.00** Krónika **18.05** Határok nélkül **18.30** A nap kérdése **19.00** Krónika **19.05** Az este **19.30** Nagyok **20.00** Krónika **20.10** Jó estét, gyerekek! **20.25** Vers napról napra **20.30** Édes anyanyelvünk **20.35** Regényes történelem **21.00** Krónika **21.05** Rádiószínház kulissza **21.15** Cseresznyéskert **22.00** Krónika **22.30** Sportvilág **23.00** Krónika **23.05** Ütköző **23.35** A hely **24.00** Himnusz; Hírösszefoglaló **0.10** Vendég a háznál **0.35** Az este **1.00** Nagyok **1.30** Magyarország lovagvárai **2.00** Kalendárium **2.25** Felfedező – a gazdaságról

BARTÓK RÁDIÓ

6.05 Muzsikáló reggel **9.05** Muzsikáló délelőtt **11.30** Énekelj velünk! **12.00** Hírek **12.05** Népzene- Sebő **12.35** Németh Judit (alt) estje Gustav Mahler dalaiból **13.35** A Skót Kamarazenekar hangversenye. Vez.: Makszim Emeljanyicsev. Km.: Vilde Frang (hegedű), 1. Wolfgang Amadeus Mozart: D-dúr szimfónia K. 97, 2. Robert Schumann: d-moll hegedűverseny WoO 23 (Frang), ráadás: Joseph Haydn: Gott erhalte Franz den Kaiser (ea.: Frang), 3. Wolfgang Amadeus Mozart: C-dúr (Jupiter) szimfónia K. 551 **15.00** Hírek **15.05** Muzsikáló délután **18.00** Súgólyuk **19.00** Arckép – alkotó emberek portréja **19.35** Tabea Zimmermann (mélyhegedű) és Javier Perianes (zongora) hangversenye **21.00** Les Ambassadeurs hangversenye. Vez.: Alexis Kossenko. Km.: Coline Dutilleul (mezzoszoprán), Stephan MacLeod (bariton), 1. Jan Dismas Zelenka: F-dúr ouverture-szvit – nyitány ZWV 188, 2. Johann David Heinichen: D-dúr mise – Et in spiritum sanctum S. 7 (Dutilleul), 3. Johann Friedrich Fasch: g-moll ouverture FWV K.g 2, 4. Jan Dismas Zelenka: a) Il serpente di bronzo – Potrei sovra degli Empi ZWV 61 (MacLeod), b) Missa Dei Filii – Christe eleison ZWV 20 (Dutilleul), 5. Antonio Vivaldi: g-moll concerto RV 576 **22.00** Ars nova **23.00** Jazzlegendák **23.55** Szózat **24.00** Notturno

MÁRIA RÁDIÓ

Földfelszínen: 88,8 MHz (Budapest) 98,9 MHz (Gyál), 106,3 MHz (Monor), 91,7 MHz (Pécel), műholdon: DIGI és UPC szolgáltatók, IPTV-hálózaton: T-Home és Invitel szolgáltatók, internet: www.mariaradio.hu

0.00 Boldogasszony anyánk **0.05 Örvendetes rózsafűzér 0.45** Hitvalló **1.10** Lépcsők **1.55** Ne féljetek! **2.00** Keresők **2.55** Igéző **3.00** Az irgalmasság órája **3.15** Egyszerű szavak **3.30** Aktuális **4.15** Hitünk és életünk **5.00 Világosság rózsafűzér 5.40** Isten velünk **5.44** Abba Pater **5.55** Hírpercek **6.00** Zsolozsma – reggeli dicséret **6.32** Hírek a Vatikánból **6.52** Igent mondok **6.57** Hírpercek **7.02** Igéző **7.05** Napindító – reggeli magazinműsor Varga Katával és Baracskai Jánossal **8.25** A mi rádiónk hírei **8.30** Otthon a családban **8.55** Hírpercek **9.00 Szentmise – Erdélyi Mária Rádió kápolnája 9.45** Enciklikák **9.50** Nézőpont **9.55** Hírpercek **10.00** Hitünk és életünk **10.40** Hírpercek **10.50** Kismamaklub **11.25** Zsolozsma – olvasmányos és napközi imaóra **11.55** Hírpercek **12.00** Regina caeli **12.02** Műsorismertetés **12.15 Fájdalmas rózsafűzér 12.55** Hírpercek **13.00** Örök ige **13.10** Isten velünk **13.15** Lelkiségi irodalom **13.25** Szövetség az életért **13.55** Hírpercek **14.00** A nap evangéliuma **14.15** Jóhírek **14.30** Napi útravaló **14.45** Hírpercek **14.50** Imalánc **15.00** Az irgalmasság órája **15.15 Dicsőséges rózsafűzér 15.55** Hírpercek **16.00** Hitvalló **16.25** Hírpercek **16.30** Egyszerű szavak **16.35** Hazafelé **17.15** Hazafelé **17.55** Hírpercek **18.00** Életige **18.50** Igéző **18.55** Hírpercek **19.00** Zsolozsma – esti dicséret **19.25** Isten jelenlétében **19.45** Hírpercek **19.55** Ráhangoló **20.00** Kiáltás – ima a nemzetért kegyhelyekről **20.16** Ifjúsági műsor **20.55** Hírpercek **21.05** Aktuális **21.55** Hírpercek **22.00** Aktuális **22.50** Nézőpont **22.55** Hírpercek **23.00** Hírek a Vatikánból **23.20** Lélekcseppek **23.40** Zsolozsma – befejező imaóra **23.55** Hírpercek

APOSTOL

Kábel: DIGI (Budapest), Magyar Telekom
Online adás: www.apostoltv.hu

7.20 Belső gerinctorna – Benvin Sebastian atyával **7.32**, **22.30** Zsolozsma **8.00, 17.00 Szentmise 8.45**, **17.45** Rózsafüzér **9.20** Általános kihallgatás Rómából **10.20** Lelkesít-Ő **11.20** Nyitott szemmel **12.00** Imamaraton – Afrikai Miasszonyunk, Algéria **12.50** Hírek **13.05** Szentségimádás **14.00** Lélekemelő Károly atyával **15.00** Keresztút **15.40** Ferenc pápa üzenete Rómából **16.00** Lelkesít-Ő (ism.) **18.20** Gyereksarok **18.50** Homília **19.05**, **22.45** Általános kihallgatás Rómából **20.00** Nyitott szemmel (ism.) **20.30** Budai híradó **20.45** Mária köszöntő **21.30** Párbeszéd az emberért (ism.) **23.35** Képújság

Szent István Rádió

5.00 Napköszöntő **7.00 Szentmise 7.35** Szentek, szent életű emberek **8.15** Reggeli játék **9.05, 22.10** Közélet **10.05** Zöld hullám **10.30** Az erdő fohásza (ism.) **11.05** Könyvtári barangolás (ism.) **11.30**, **23.05** Vatikáni Rádió**12.05** Egyházi hírek **12.15** Evangélium; Szólj, Uram! **13.05** Az otthon ízei (ism.) **13.40** Népzenei kincstár **14.05** Merítés **15.00** Az irgalmasság órája **15.15** Fausztina nővér naplója **15.30, 23.25** Hitvalló **16.05** Kívánságműsor **16.30** Iránytű **17.00** Regionális hírek **17.15** Kora esti hírmondó **17.40** Regionális sporthírek **18.00 Lorettói litánia 18.35** Közelkép **19.05** Könyv-jelző **19.35** Esti mese **19.50** A lélek szava (ism.) **20.05** Líceumi krónika **20.35** Gaudete (ism.) **21.05** Kultúrkör (ism.)

Európa Rádió
europaradio.hu

6.00 Hírek **6.20** Nem csak kenyérrel él az ember **6.30** Rövidhírek **6.40** Napindító **7.00** Régió krónika **7.00–9.00** Kontinentális reggeli **9.00** Hírek **9.10** Kitekintő **10.00** Hírek **10.10** Európa Szalon **11.00** Hírek **11.10** Hangadó **12.00** Régió krónika **12.15** Mindennapi irodalom (ism.) **13.00** Hírek **13.10** Aréna **14.00** Hírek **14.10** Határtalan **15.00–17.00** Svédasztal **16.30** Régió krónika **17.00** Hírek **17.10** Kitekintő **18.00** Hírek **18.10** Európa Szalon (ism.) **19.00** Régió krónika **19.30** Esti nyugalom **20.00** Hírek **20.10** Hangadó (ism.) **21.00** Hírek **21.10** Mindennapi irodalom **22.00** Hírek **22.10** Zenesáv

EWTN

0.30 Vatikáni Rádió magyar adása **5.30** Loretói énekfüzér **5.20** Napi gondolatok az evangéliumról **6.00** A Szent István Televízió műsora **7.00** Szentmise (élő) **8.00** Vatikáni Rádió magyar adása **8.30** Szentmise (élő) **9.10** Délelőtt (élő) **11.30** Látogató **12.05** Szentmise **12.40** Bábel Balázs érsek hittanórája **13.40** Vatikáni Rádió magyar adása **14.00** EWTN Daily Mass – angol nyelvű szentmise (élő) **15.00** Az Isteni Irgalmasság rózsafüzére (élő) – Imaszándékok fogadása üzenetrögzítőn (06 1 / 808 98 07) **15.25 16.00** Rosarium – élő rózsafüzér ima – közvetítés Rómából **17.00** Szentmise **18.00** Keresztút **19.00** Terra Santa News **20.00** Szentmise **21.00** Igehirdető **22.00** Délelőtt (ism.)

hírTV

5.00 Háború Ukrajnában (ism.) **5.30** Napi aktuális (ism.) **6.50** Napindító **7.00** Híradó **8.00** Napindító **9.30** Napindító + **10.00** Televíziós vásárlás **11.00** Vetítő: Rózsa Miklós, a filmzenekirály. R.: Babos Tamás **12.00** Híradó **13.00** Háború Ukrajnában **14.00** Vezércikk – Olvasunk a sorok között (ism.) **15.00** Híradó **15.30** Paláver **17.00** Híradó **17.30** Radar **18.30** Híradó **19.20** Napi aktuális **21.10** Vezércikk – Olvasunk a sorok között **22.15** Híradó **23.10** Napi aktuális (ism.) **24.00** Radar (ism.) **1.00** Hazahúzó **2.00** Televíziós vásárlás **3.00** Vetítő (ism.): Rózsa Miklós, a filmzenekirály. R.: Babos Tamás **4.00** Vezércikk – Olvasunk a sorok között (ism.) **4.40** Svenk (ism.)

M5

8.55 A múltnak kútja **9.20** Határtalanul magyar **9.55** Koronás sas, 132. **10.25** Vakáció a Mézga család **10.55** Harnas – Vadállatmenhely Namíbiában **11.55** Egy nap a keleti hosszúság, 15. fok mentén **12.45** Univerzum – A sivatag hajója – A teve **13.45** A nagy kék jelzés – avagy a hűség jutalma – Magyar filmvígjáték **15.05** Szabadság tér '56 **15.50** A Nagyok **16.25** Koronás sas – Lengyel tévéfilmsorozat, 133. **16.55** Vakáció a Mézga család **17.30** Ön is tudja? – műveltségi vetélkedő **17.55** Petőfi 200 – Vers **18.00** Librettó **18.45** Agenda **19.00** Csehország madártávlatból **19.30** Kritika **20.00** Ez itt a kérdés **21.00** Egy szerelem három éjszakája – Magyar játékfilm **22.45** Sztankay mozija (ism.)

> Az író akkor is dolgozik, ha hallgat.
>
> **Ottlik Géza**

A NAP MŰSORA

Film Mánia – 21.00

A sebhelyesarcú

Amerikai filmdráma (1983) • Az 1970-es évek második felében menekültek tömegével együtt érkezik Fidel Castro Kubájából az Egyesült Államokba a bűnöző Tony Montana **(Al Pacino).** Némi

hercehurca után megkapja a letelepedési engedélyt. Tonynak esze ágában sincs éjt nappallá téve gürcölni, kemény munkával megkeresni a megélhetéshez szükséges pénzt. Vallja: ha sok a pénzed, hatalmad van, és mindenki a lábad elé borul, bármit elérhetsz az életben. Tony lelkét teljesen eluralja a meggazdagodás vágya, a gátlástalan önérdek mozgatja minden tettét. Ám egy ilyen felfogás előbb-utóbb pusztulást hoz mindenre és mindenkire. A filmet Brian De Palma rendezte. **(bánátigéza)**

Sport 1

6.00 NBA (élő) **7.00** Televíziós vásárlás **8.45** Mai helyzet **9.00** Trash Talk – Amerikai sportmagazin (ism.) **10.00** Televíziós vásárlás **10.45** Kézilabda – Bajnokok Ligája, férfiak, negyeddöntő, 1. mérkőzés, Telekom Veszprém–Kielce (ism.) **13.00** Biliárd, 3. nap, World Pool Masters, Essex (élő) **17.45** Aerosport **18.00** Labdarúgás – Bajnokok Ligája-magazin (ism.) **18.30** Labdarúgás – Inside Serie A, preview magazine, 35. rész **19.00** Csillagok között – UEFA BL-magazin (élő) **20.30** Labdarúgás – Olasz bajnokság, 35. forduló (élő) **23.00** Heti helyzet – A hét témái **24.00** NBA – NBA, playoff (ism.) **3.00** Ökölvívás – Profi gála, Tokió, Inoue Naoja–Paul Butler (ism.)

SPEKTRUM

6.00 A korona titkai, 4. **7.00** Afrika a magasból, 6. **8.05** Beépített főnök – Amerika, 5/13. **9.00** Rejtélyek és összeesküvések, 9. **10.00** Élet a fagypont alatt, 9/11. **11.00** Beépített főnök – Amerika, 5/13. **12.00** Ki volt Diana hercegné? **13.00** Rejtélyek és összeesküvések, 9. **14.00** Afrika a magasból, 7. **15.00** Élet a fagypont alatt, 9/11. **16.00** Opálvadászok, 4/8. **17.00** Beépített főnök – Amerika, 5/14. **18.00** Rejtélyek és összeesküvések, 10. **19.00** Opálvadászok, 4/9. **20.00** Élet a fagypont alatt, 9/12. **21.00** Hiroshima igaz története **22.00** Történelmi pillanatok, 3. **22.05** II. világháború – Út a győzelemig, 10. **23.10** Az amerikai maffia, 2. **0.10** Opálvadászok, 4/9. **1.10** Hiroshima igaz története

NATIONAL GEOGRAPHIC

8.00 Cesar Millan: Jó gazdi, jó kutya **9.00** Az állatkert titkai **10.00** Reptérőrás: Dubai **11.00** Légi balesetek – újrajátszva **12.00** A Harmadik Birodalom építményei: Amerika háborúja **13.00** Dühöngő elemek **14.00** Jeges pokol Norvégiában **15.00** Tényleg így készül?! **15.30** Tényleg így készül?! **16.00** Csempészek és határőrök **17.00** Bekasztlizva külföldön **18.00** Légikatasztrófák: Speciális esetek – Északi-sarkvidék, végállomás **19.00** Tényleg így készül?! **19.30** Tényleg így készül?! **20.00** A Harmadik Birodalom építményei – A Csendes-óceán halálos ütközetei **21.00** Szigorúan titkos: UFO-projektek – Az ismeretlen Kék könyv-projekt **22.00** UFO-akták: Megnyílik az ismeretlen

tv paprika

8.00, **19.45** James Martin – A Brit-szigetek gasztronómiája **9.00** Piték és pudingok **10.00** Mindörökké Gordon **11.00** Sütimester – Ausztrália **12.15** A csokoládé királynője **12.45** Havas Dóra: Álmaim cukrászdája **13.15** Mary hétköznapi receptjei **13.45** Receptbolondok **14.15** Gordon Ramsay – Családi körben **14.45**, **15.15** Jó szakács, rossz szakács **15.45** Az én vidéki konyhám **16.15** Húst hússal **16.45** Egy sima, egy fordított **17.15** Egy sima, egy fordított **17.45** Tom Kerridge barbecue kajái **18.15** Receptbolondok **18.45** Gordon Ramsay – Családi körben **19.15** Mary hétköznapi receptjei **20.45** Piték és pudingok **21.45** Mindörökké Gordon **22.45** Sütimester – Ausztrália

3 Plus

6.05 Két pasi – meg egy kicsi, 6–9. **8.00** Agymenők – Amerikai vígjátéksorozat, 10/24. **8.25** Agymenők – Amerikai vígjátéksorozat, 1–2. **9.20** Dawson és a haverok – Amerikai vígjátéksorozat, 9–10. **11.10** Brigi és Brúnó – Magyar szituációs komédia, 3. **11.50** Troll a konyhában **13.10** Doktor Murphy – Amerikai sorozat, 5/2. **14.05** Doktor Murphy – Amerikai sorozat, 5/3. **15.00** Az újonc – Amerikai vígjátéksorozat, 3/4–5. **17.00** Az őrangyal – Amerikai sorozat, 8. **18.00** Az őrangyal – Amerikai sorozat, 9. **19.00** Brigi és Brúnó – Magyar szituációs komédia, 4. **19.30** Troll a konyhában **21.00** anyám! – Amerikai pszichothriller **23.40** A vágyak földjén – Amerikai thriller

RTL Klub

6.00 Reggeli **9.00** Doktor Murphy – Amerikai filmsorozat, 4/9. Az előítélet ára **10.00** Teleshop **10.30** Nevess csak! **10.50** Magnum, 4/3. A golfklub **11.40** Az örökség ára – Török filmsorozat, 109. **12.30** Fókusz – Közszolgálati magazin (ism.) **13.25** Anyák gyöngye – Amerikai vígjátéksorozat, III. **14.10** Magnum, 4/4. A rejtélyes ügy **15.25** A mentalista – Amerikai krimisorozat, 3/6. Lány bíborban **16.35** Bátrak földje – Magyar filmsorozat, 76. **18.00** RTL Híradó – Esti kiadás (élő) **18.55** Fókusz – Közszolgálati magazin (élő) **19.45** Drága örökösök – A visszatérés – Magyar filmsorozat, 96. Sütimennyország **20.50** Az álommeló – Üzleti reality, 28. **22.15** RTL Híradó – Késő esti kiadás

tv2.hu

5.15 Családi titkok – Magyar realitysorozat **6.10** Tűsarok – Stílusmagazin **6.15** Mokka – Reggeli magazin **8.45** Mokkacino – Reggeli magazin **9.40** Teleshop **11.20** Csapdába csalva – Német realitysorozat (ism.) **12.00** Tények délben **12.30** Walker, a texasi kopó, 15. Utolsó remény **13.30** A sors keze – Mexikói sorozat, 41. Nico a fiad **14.35** Háborgó szívek, 46. Megvan a bűnös! **15.40** Testvérek – Török sorozat, 77. **16.45** A sors útvesztői, 32. **18.00** Tények **18.45** Tények Plusz **19.50** Szerencsekerék – Magyar szórakoztató műsor **21.30** Párharc – Magyar szórakoztató reality **22.40** Újratervezés – Magazin **23.40** Tények Extra **0.15** A hegyimentők, 5. A pénzért vett tél – 1. rész

Film+

9.00 Működevelő műkincsrablók – Amerikai filmvígjáték **10.50** A szuper exnőm – Amerikai filmvígjáték **12.50** Elektra – Amerikai akciófilm **14.50** Spárta a kőbön – Amerikai vígjáték **16.30** Egyiptom istenei – Amerikai akciófilm – Fsz.: Gerard Butler, Nikolaj Coster-Waldau, Bryan Brown, Geoffrey Rush, Brenton Thwaites. R.: Alex Proyas **19.00** A titánok haragja – Amerikai kalandfilm – Fsz.: Sam Worthington, Liam Neeson, Ralph Fiennes, Bill Nighy, Rosamund Pike, Danny Huston. R.: Jonathan Liebesman **21.00** Riddick – Amerikai–angol akciófilm – Fsz.: Vin Diesel, Jordi Mollá, Karl Urban, Katee Sackhoff, Matt Nable. R.: David Twohy **23.30** Penge – Amerikai akciófilm

Film Mania

8.45 Tomboló ökör – Hongkongi akciófilm **10.45** Kislány a küszöbön, 2. – Német vígjáték **13.15** Eladó a családom – Amerikai vígjáték – Fsz.: David Duchovny, Demi Moore. R.: Derrick Borte **15.10** Kiképzőtábor – Kanadai–amerikai–német akciófilm – Fsz.: John Travolta, Nielsen Connie, Samuel L. Jackson. R.: John McTiernan **17.10** Az utolsó király – Norvég akciófilm – Fsz.: Jakob Oftebro, Kristofer Hivju. R.: Nils Gaup **19.10** Boerning – Norvég akciójvígjáték – Fsz.: Baasmo Anders, Husøy Ida, Nordin Sven. R.: Bræin Hallvard **21.00** A sebhelyesarcú – Amerikai filmdráma – R.: Brian De Palma **0.15** Szüzet szüntess – Romantikus vígjáték **2.20** Monsters – Sötét kontinens – Angol sci-fi

AMC

9.05 Az arany bűvöletében – Francia kalandfilm **11.15** Példátlan példaképek – Amerikai vígjáték – Fsz.: David Wain, Paul Rudd, Seann William Scott **13.15** Wild Wild West – Vadiúj vadnyugat – Amerikai akciójvígjáték – Fsz.: Kevin Kline, Will Smith. R.: Barry Sonnenfeld **15.20** Kiképzőtábor – Kanadai–amerikai–német akciófilm **17.20** Pofa be! – Francia vígjáték – R.: Francis Veber **19.10** A keményfejű – Olasz vígjáték – Fsz.: Terence Hill, Robert Vaughn. R.: Enzo Barboni **21.00** X-akták: A film – Kanadai–amerikai misztikus thriller – Fsz.: David Duchovny, Gillian Anderson. R.: Rob Bowman **23.30** Hirtelen halál – Amerikai akciójthriller – Fsz.: Jean-Claude van Damme, Powers Boothe. R.: Peter Hyams

DUNA

6.00 Híradó
6.30 Nemzeti sporthíradó
6.35 Időjárás-jelentés
6.45 Magyar Krónika (ism.)
7.15 Szerelmes földrajz (ism.)
7.45 Itthon vagy! (ism.)
8.10 Divat & dizájn
8.45 Noé barátai
9.15 A magyar zene története
9.48 Egy perc híradó (ism.)
9.50 Időjárás-jelentés
9.51 Winnetou – Olasz–német kalandfilmsorozat, 3/1.
11.30 Családi kör – A FILM
12.00 Déli harangszó
12.01 Híradó
12.35 Nemzeti sporthíradó
12.45 Időjárás-jelentés
12.55 Jó ebédhez szól a nóta (ism.)
13.25 Ízőrzők – Takarékos konyha – Magyar ismeretterjesztő sorozat, 20/17. (ism.)
13.50 Itthon vagy!
14.15 A botrány szele – Amerikai–olasz–osztrák romantikus dráma
15.59 Időjárás-jelentés
16.00 Erdély – Ég és föld között – Magyar ismeretterjesztő sorozat, 4/1. A békesség útja
17.00 Főmenü
17.55 Petőfi nyomában – a költő visszatér
18.00 Híradó
18.25 Nemzeti sporthíradó
18.35 Időjárás-jelentés
18.40 SzerencsePerc
18.45 Szerencse Szombat
19.40 Adriano Olivetti – Egy álom ereje – Olasz életrajzi film, 2/2.
21.35 Észak-északnyugat – Amerikai thriller
23.46 Kenó
23.50 Korcs szerelmek – Mexikói játékfilm – Fsz.: Gael García Bernal, Goya Toledo, Alvaro Guerrero, Emillio Echevarría, Vanessa Bauche, Jorge Salinas, Marcos Gerardo Pérez. R.: Alejandro González Inárritu
2.20 Don Matteo – Olasz bűnügyi tévéfilmsorozat, XII., 20/17. Felebarátod házastársát ne kívánd!, 1.
3.10 Hogy volt?!
4.05 Noé barátai
4.30 Magyar Krónika

DUNA WORLD

5.55 Magyar gazda – A hazai agrárium képekben, számokban, ízekben (ism.)
6.15 Unió27 – Európai uniós magazin (ism.)
6.40 Itthon vagy (ism.)
7.00 Duna World – időjárás
7.05 Opera Café – Az Opera játszóhelyeiről jelentkezik hétvégenként kulturális magazinműsorunk (ism.) (ism.)
7.35 EtnoKultúra (ism.)
8.05 Rejtélyes XX. század (ism.)
8.35 **Evangélium** (ism.)
9.05 Novum (ism.)
9.35 Multiverzum (ism.)
10.10 Itthon vagy! – Ismeretterjesztő sorozat
10.30 Itthon vagy! – Magyar ismeretterjesztő sorozat. Dobogókő és vidéke
11.00 Kajak-kenu-világkupa
12.40 Vízilabda-mérkőzés
14.00 M4 SPORT+
22.05 Bagi-Nacsa Orfeuma (ism.)
23.05 Dokuzóna (ism.)
23.55 Magyar világ (ism.)
0.30 EtnoKultúra (ism.)
0.55 Himnusz
1.00 Híradó (ism.)
1.15 Duna World – időjárás
1.18 Angol nyelvű hírek (ism.)
1.20 Agapé (ism.)
2.15 Talpuk alatt fütyül a szél – Magyar játékfilm – Fsz.: Beregszászi Olga, Bessenyei Ferenc, Bikácsy Gergely, Bordán Irén, Bujtor István, Cserhalmi György, Dzsoko Roszics, Reviczky Gábor. R.: Szomjas György
3.40 Barátságos arcot kérek! – Magyar filmvígjáték – Fsz.: Szőke Szakáll, Szörényi Éva, Ráday Imre, Bilicsi Tivadar, Páger Antal, Keleti László, Soltész Annie. R.: Kardos László
5.00 Híradó (ism.)
5.15 Duna World – időjárás
5.15 Angol nyelvű hírek (ism.)
5.15 Német nyelvű hírek (ism.)
5.20 Orosz nyelvű hírek (ism.)
5.25 Kínai nyelvű hírek (ism.)
5.25 Édes anyanyelvünk
5.30 Itthon vagy! – Ismeretterjesztő sorozat. Az Ócsai Tájvédelmi Körzet – Vakszikttől a Lápvidékig

M1

7.00 Híradó **7.33–8.33** Ma reggel **8.33–12.50** Ma délelőtt; Benne: **9.00** Híradó **9.30** Hírek **10.00** Híradó **10.30** Hírek **10.33** Esély – Fogyatékkal élőkről szóló magazin **11.00** Híradó **11.20** Időjárás **11.22** Most történik **11.30** Hírek **11.33** Világ **12.00** Déli harangszó **12.01** Híradó **12.45** Időjárás **13.00** Híradó **12.50–17.50** Ma délután; Benne: **13.00** Híradó **13.20** Időjárás-jelentés **13.30** Hírek **14.00** Híradó **14.20** Időjárás-jelentés **14.30** Hírek **14.33** **Élő egyház** – Egyházi magazin (ism.) **15.00** Híradó **15.20** Időjárás-jelentés **15.30** Hírek **15.33** Summa – Gazdasági magazin **16.00** Híradó **16.30** Hírek **16.33** Világ – Világpolitikai magazin (ism.) **17.00** Híradó **17.30** Hírek **17.45** Agenda **17.50–21.50** Ma este; Benne: **18.00** Híradó **18.35** Időjárás-jelentés **19.00** Hírek **19.30** Híradó **21.00** Híradó **21.22** V4 Híradó **21.30** Világhíradó **22.00** Híradó **22.40–24.00** Ma éjjel; Benne: **23.00** Híradó **23.15** Angol nyelvű hírek **23.18** Német nyelvű hírek **23.20** Orosz nyelvű hírek **23.25** Kínai nyelvű hírek **23.30** Világhíradó **24.00** Himnusz **0.02** Záróhíradó

M4 SPORT

5.00 UEFA Európa Liga – Juventus–Sevilla FC elődöntő, 1. mérkőzés (ism.) **6.50** UEFA Európa Liga és Európa Konferencia Liga öf. (ism.) **7.25** Szabadidő **7.55** Bringasport **8.15** Tour de Hongrie, 3. szakasz (ism.) **9.15** Kajak-kenu-világkupa (ism.) **10.15** Bajnokok Klubja (ism.) **11.05** Tour de Hongrie, 4. szakasz (élő) **16.40** Felvezető műsor **17.00** Labdarúgás – OTP Bank Liga: DVSC–Budapest Honvéd mérkőzés (élő) **18.45** Értékelő műsor **19.00** Felvezető műsor **19.30** Labdarúgás – OTP Bank Liga: Kecskeméti TE–Ferencvárosi TC (élő) **21.30** Értékelő műsor **21.45** GÓÓÓL! **22.45** Tour de Hongrie, 4. szakasz (ism.) **23.45** Kajak-kenu-világkupa (ism.) **0.45** Labdarúgás – OTP Bank Liga: Vasas FC–ZTE FC (ism.) **2.35** K&H férfi kézilabda liga – Balatonfüredi KSE–MOL Tatabánya KC (ism.) **4.00** Sportműsor (ism.)

M2

5.00 Mesék Mátyás királyról **5.05** Pom-Pom mesei **5.10** Mesélj nekem! **5.20** Vízipók-Csodapók **5.25** Mirr-Murr kandúr kalandjai **5.35** Noddy Játékvárosban **5.45** Számoljunk Paulával **6.10** Franklin **6.35** Leo da Vinci **7.00** Szómiszó **7.05** Pipp és Polli **7.15** Rosie világa **7.35** Charley az iskolában **7.50** Doodleboo **8.00** M2 matricák – Baltazár bazár **8.05** Frici, az icipici elefánt **8.15** Sam, a tűzoltó **8.35** Tatonka történetei **9.05** Láng és a szuperverdák **9.25** Percy és a tigris mesék **9.50** Jeremy, a Szuperkaribu **10.15** Alvin és a mókusok **10.40** Egyszer volt, hol nem volt.... Volt egyszer az ötlet **11.10** Pocoyo **11.15** M2 matricák – Baltazár bazár **11.25** Denver, az utolsó dinoszaurusz **11.35** Leo, az ifjú vadőr **12.00** Dronix csapat **12.25** Tom Sawyer **12.50** Miraculous – Katicabogár és Fekete Macska kalandjai **13.15** Botcsinálta boszi **14.10** Rókus és Rézi **14.20** Yakari **14.35** **Pat, a kutya** **14.50** Galambbegy **15.55** Chuggington pályaudvar **16.05** Sam, a tűzoltó **16.25** Láng és a szuperverdák **16.50** Percy és a tigris mesék **17.15** Jeremy, a Szuperkaribu **17.40** Alvin és a mókusok **18.05** Belle és Sébastien – A kaland folytatódik **19.40** Ütemmutató **19.45** Peppa malac **19.50** Summer és Todd vidám tanyája

M2 PETŐFI

20.10 Magas és Mély (ism.) **20.35** Adom a dalod (ism.) **21.10** Nézzünk szét! **22.45** Főpróba **23.20** Be Massive Horizon **0.25** Elektrip **3.00** Főpróba (ism.) **3.25** A38 Archív (ism.) **4.20** Hullámhossz **4.30** Stiló (ism.)

MAGYAR KATOLIKUS RÁDIÓ

Budapest 102,1 MHz,
és további tizenkilenc városban.
Hírek minden egész órakor

5.34 Napi evangélium – felolvassa: Varga László **5.40** A Vatikáni Rádió magyar nyelvű műsora – a tegnap esti adás ismétlése **6.00** Harangszó **6.05** Szentek, szent életű emberek **6.15** Benső végtelen **6.30** Hírtükör **6.50** Múltidéző **6.52** Reggeli ima **7.00** **Szentmise közvetítése Budapestről, a városmajori Jézus Szíve-plébániatemplomból** **7.43** Perikópa – elmélkedés a vasárnapi szentleckéről **7.50** Jegyzet – Sarány István olvassa fel írását **8.08** Reggeli riport **8.17** Egyházi lapszemle **8.30** Varázsdoboz – mesés irodalom **9.04** Őrtüzek **9.30** Kárpáti apró **10.04** Nemzetünk kincsei – a hungarikumok **11.04** Hangoló **12.00** Harangszó **12.01** **Mennynek királyné asszonya** **12.08** Napi evangélium (ism.) **12.10** A Vatikáni Rádió magyar nyelvű műsora – a tegnap esti adás ismétlése **12.30** Guzsalyas – népzenei műsor **13.04** Szóról-szóval – anyanyelvápolók műsora **13.30** Trezor – válogatás rádiónk archívumából **14.04** Asztali áldás – gasztronómiai magazinműsor **14.30** Rádiós regénytár – Balázs József: Magyarok. Szövegkönyv: Deres Péter. Zene: Dresch Mihály, 15/2. **15.04** Meghívó – kulturális magazin **16.04** „Valaki ír a kezeddel" – irodalmi összeállítás **16.30** OMCE-magazin – az Országos Magyar Cecília Egyesület műsora **17.04** Házimuzsika a Délibáb utcában – házigazda: Juhász Előd **18.04** Vidékjáró magazin **18.30** Hírtükör **18.50** Múltidéző (ism.) **19.00** Harangszó **19.01** **Rózsafüzér-imádság** **19.35** Varázsdoboz – mesés irodalom (ism.) **20.04** A héten történt – közéleti elemző műsor **21.04** Napi evangélium (ism.) **21.08** A Vatikáni Rádió magyar nyelvű műsora **21.30** Rádiós regénytár – Balázs József: Magyarok. Szövegkönyv: Deres Péter. Zene: Dresch Mihály, 15/2. (ism.) **22.04** Vendég-oldal – válogatás a Szent István Rádió műsorából **23.00** Vidékjáró magazin (ism.) **23.30** Hangoló **0.03** Angyalok citeráján – vers éjfél után **0.30–5.30** Ismétlések

KOSSUTH RÁDIÓ

4.00 „Hajnali" népzene korán kelőknek **4.25** Rákóczi induló **4.30** Határok nélkül **5.00** Hajnal-táj **5.55** Napi ima **6.00** Szombat reggel **8.30** V4 – Visegrádi Négyek **9.05** Kabarématiné **9.30** Szellem a fazékból **10.00** Krónika **10.05** Országjáró – szombat délelőtt **11.55** Harangszöveg **12.00** Déli harangszó **12.01** Déli krónika **12.35** Nemzeti sportkrónika **12.50** Vízállásjelentés **13.00** Krónika **13.05** Jó ebédhez szól a nóta! **13.30** Kabaré **14.25** Kabarélexikon **14.30** Országjáró – szombat délután **17.20** Nemzeti sportkrónika **17.55** Közlekedés **18.00** Krónika **18.05** Határok nélkül **18.30** Népzene határok nélkül **19.00** Krónika **19.05** Örökzöld **20.00** Krónika **20.10** Jó estét, gyerekek! **20.25** Vers napról napra **20.30** Jelenlét – romák és a közélet **21.00** Krónika **21.05** Sportvilág+ **21.30** Rádiószínház kulissza Felelős szerkesztő: Völgyi-Tóth Zsuzsa **21.30** Az ember, aki Csütörtök lett **22.00** Krónika **22.30** Sportvilág **23.00** Krónika **23.05** Kabaré **24.00** Himnusz; Hírösszefoglaló **0.10** Országjáró – válogatás **1.00** Kiss Ottó: A Kék Oroszlán bezár **2.00** Nagyítás **2.30** Korkóstoló **3.00** Szellem a fazékból **3.30** Irodalmi újság

BARTÓK RÁDIÓ

6.05 Hang-fogó **9.30** **Musica Sacra** **10.00** Súgólyuk **11.00** Mesterek órája – Mihail Pletnyov zongorázik és vezényel **12.00** Hírek **12.05** Cine-java – a legjobb filmzenék **12.35** A Collegium 1704 hangversenye **13.25** A MÁV Szimfonikus Zenekar hangversenye. Vez.: Farkas Róbert. Km.: Pasztircsák Polina (szoprán), Nyári Zoltán (tenor), 1. Carl Maria von Weber: A bűvös vadász – a) Nyitány, b) Max áriája I. felv. (Nyári), 2. Dohnányi Ernő: Szimfonikus percek op. 36, 3. Gustav Mahler: IV. szimfónia (Pasztircsák) **15.00** Hírek **15.05** Zenebeszéd **16.20** A XXI. század barokk zenekarának hangversenye **16.50** Fiatal művészek pódiuma **18.00** Hangverseny Végh Sándor emlékére **19.00** Opera. Pjotr Csajkovszkij: Pikk dáma. Háromfelvonásos opera. Szövegét – Alekszandr Puskin azonos című novellájából – Mogyeszt Csajkovszkij írta. Vez.: Nathalie Stutzmann. Km.: La Monnaie kórus Akadémia, La Monnaie Gyermek- és Ifjúsági kórus (karig.: Benoit Giaux), La Monnaie Színház Ének- (karig.: Christoph Heil) és Szimfonikus Zenekara. Km.: Alfredo Abbati (színpadi zongora) **21.50** Franz Schubert: Esz-dúr trió no 2, op 100 **22.35** Klasszikus és dzsessz. I. Gáspár Károly: Centuries Suite (ea.: a szerző). II. A Gáspár Károly Trió koncertje **23.55** Szózat **24.00** Notturno

MÁRIA RÁDIÓ

Földfelszínen: 88,8 MHz (Budapest) 98,9 MHz (Gyál), 106,3 MHz (Monor), 91,7 MHz (Pécel), műholdon: DIGI és UPC szolgáltatók, IPTV-hálózaton: T-Home és Invitel szolgáltatók, internet: www.mariaradio.hu

0.00 Boldogasszony anyánk **0.05** **Fájdalmas rózsafüzér** **0.45** Hitvalló **1.10** Kék bolygó **1.55** Ne féljetek! **2.00** Életre hangoló **2.55** Igéző **3.00** Az irgalmasság órája **3.15** Egyszerű szavak **3.30** Hirdessétek dicsőségét **4.15** Hitünk és életünk **5.00** **Dicsőséges rózsafüzér** **5.40** Isten velünk **5.44** Abba Pater **5.55** Hírpercek **6.00** Zsolozsma – reggeli dicséret **6.32** Hírek a Vatikánból **6.52** Igent mondok **6.57** Hírpercek **7.02** Igéző **7.05** Napindító – reggeli magazinműsor **8.25** A mi rádiónk hírei **8.30** Aktuális **8.55** Hírpercek **9.00** Megújulás **9.45** Enciklikák **9.50** Nézőpont **9.55** Hírpercek **10.00** Hitünk és életünk **10.40** Hírpercek **10.50** Műsorismertetés **11.00** **Szentmise – Portugália, Fatimai kegyhely** **13.30** Hírpercek **13.35** Inter arma caritas **13.55** Hírpercek **14.00** Perikópa – Kocsis Imre atya Szentírás-magyarázata **14.15** Litánia **14.20** Hírpercek **14.25** Aktuális **14.40** Nézőpont **14.45** Hírpercek **14.50** Imalánc **15.00** Az irgalmasság órája **15.15** Hírek a Vatikánból **15.35** Hírpercek **15.40** Körkép **15.55** Hírpercek **16.00** **Rózsafüzér** – a Mária Rádió Világcsalád közös imádsága **17.00** Hírpercek **17.00** Aktuális **17.35** Mégis szeretni **17.55** Hírpercek **18.00** **Szentmise – Budapest XII., Felső Krisztinavárosi Keresztelő Szent János-templom** **18.55** Hírpercek **19.00** Zsolozsma – esti dicséret **19.25** Ilyeneké a mennyek országa **19.45** Hírpercek **19.55** Ráhangoló **20.00** Kiáltás – ima a nemzetért kegyhelyekről **20.16** Aktuális **20.55** Hírpercek **21.00** Szombat esti beszélgetés **21.40** Zsinattörténet **21.55** Hírpercek **22.00** Talentum **22.50** Nézőpont **22.55** Hírpercek **23.00** Hírek a Vatikánból **23.20** Az igazság szabaddá tesz **23.40** Zsolozsma – befejező imaóra **23.55** Hírpercek

APOSTOL

7.20 Belső gerinctorna – Benvin Sebastian atyával **7.32, 22.30** Zsolozsma **8.00, 17.00 Szentmise 8.45**, **17.45** Rózsafüzér **9.20, 19.05** NEK 2020 **10.30** Párbeszéd **11.30** Katekézis (ism.) **12.00** Imamaraton – Fatimai Rózsafüzér Királynéja, Portugália **13.10** Hírek **13.25** Szentségimádás **14.00** Igeforrás – Bábel Balázs műsora **15.00** Irgalmasság órája **15.30** Képújság **16.00** Összhang **16.30** Ferencesek – Szerdahelyi Csongor műsora (ism.) **18.20** Gyereksarok **18.50** Homília **20.15** Montserrat jezsuita beszélgetések (ism.) **20.45** Budai hét **21.00** Mária köszöntő **21.30** Párbeszéd (ism.) **22.45** Válogatás a Szent István Televízió műsorából (ism.) **23.35** Képújság

Szent István Rádió

5.00 Napköszöntő **7.00 Szentmise 7.35** Szentek, szent életű emberek **8.10** Reggeli beszélgetés **9.10** Segíthetünk? (ism.) **10.05** Itt élünk **11.05** Megmaradni (ism.) **11.30**, **23.05** Vatikáni Rádió **12.05** Egyházi hírek **12.20** Evangélium; Szólj, Uram! **12.40** Névnap; Kalendárium **13.05** „Nosztalgiázzunk Laci atyával" (ism.) **14.05** Líceumi krónika (ism.) **14.35** Gaudete (ism.) **15.05** Zöld hullám (ism.) **15.30** Ökumené **16.05** Kávéház **17.00** Regionális hírek **17.15** Regionális sporthírek **17.30** Kapcsolj rá! **18.00 Lorettói litánia 18.35** Hét nap **19.15** Könyvek könyve **19.40** Esti mese **20.10** Beszélő könyvek **20.35** Szerzetesek félórája (ism.) **21.05** Zene mesterei **22.05** Kávéház **23.20** Zenei összeállítás

EURÓPA RÁDIÓ europaradio.hu

6.00 Hírek **6.20** Nem csak kenyérrel él az ember **6.30** Rövidhírek **6.40** Napindító **7.00, 12.00, 16.30** Régió krónika **7.00–9.00** Kontinentális reggeli **9.00** Hírek **9.10** Nomád **10.00** Hírek **10.10** Mozaik (ism.) **11.00** Hírek **11.10** Találkozások (ism.) **12.15** Mindennapi irodalom (ism.) **13.00** Hírek **13.10** Aréna **14.00** Hírek **14.10** Határtalan **15.00–17.00** Svédasztal **17.00** Hírek **17.10** Művészbejáró (ism.) **18.00** Hírek **18.10** Katolikus kitekintő **19.00** Régió krónika **19.30** Esti nyugalom **20.00** Hírek **20.10** Ismerjük meg egymást! (ism.) **21.00** Hírek **21.10** Mindennapi irodalom **22.00** Hírek **22.10** Zenesáv

EWTN

0.30 Vatikáni Rádió magyar adása **5.30** Loretói énekfüzér **5.20** Napi gondolatok az evangéliumról **6.00** A Szent István Televízió műsora **7.00** Szentmise (élő) **8.00** Vatikáni Rádió magyar adása **8.30** Szentmise (élő) **09.10** Délelőtt (ism.) **12.00** Úrangyala **12.05** Szentmise **14.00** EWTN Daily Mass – angol nyelvű szentmise (élő) **15.00** Az Isteni Irgalmasság rózsafüzére **15.30** Audiencia- Ferenc pápa tanítása **16.00** Rosarium **17.00** Szentmise **18.00 Rome Reports 19.00** Vaticano **19.30** EWTN Hírnök **20.00** Szentmise **21.00** Mennyei Atyám, hálát adunk neked... – Varga László megyéspüspök előadása – „Az emberi közösség újjáépítése" **22.00** Délelőtt (ism.)

hírTV

5.00 Vezércikk – Olvasunk a sorok között (ism.) **6.00** Vezércikk – Olvasunk a sorok között (ism.) **7.00** Híradó **8.00** Sajtóklub (ism.) **9.00** Háború Ukrajnában (ism.) **10.00** Televíziós vásárlás **11.00** Szélesvásznú történelem (ism.) – Szerelmi álmok **12.00** Híradó **13.00** Szerelmi álmok – Magyar–szovjet történelmi dráma (ism.) **17.00** Híradó **17.30** Szélesvásznú történelem – Fel a fejjel! **18.30** Híradó **19.10** Fel a fejjel! – Magyar vígjáték. Fsz.: Latabár Kálmán, Benkő Gyula. R.: Keleti Márton **21.10** Politikai hobbista **22.15** Híradó **22.50** Svenk **23.10** Globál **24.00** Radar ráadás **1.00** Hazahúzó **2.00** Televíziós vásárlás **3.00** Globál (ism.) **4.00** Politikai hobbista (ism.) **4.40** Európai híradó

M5

8.55 Portré Olasz Ferenc fotográfusról – Két kereszt között **9.55** Koronás sas, 133. **10.25** Vakáción a Mézga család **11.00** Jó tudni! **12.05** Erdőmentők **12.40** Alpesi falvak lakói **13.10** Csehország madártávlatból **13.45** Zenéről – „papucsban" **14.20** A kert – Magyar tévéjáték **15.35** Aracsi pusztatemplom **16.05** Szerémi borvidék **16.35** Ablak a világra **17.10** Magyar nők **17.40** Kontúr **18.30** Rivalda – Összefoglaló a Színházi Olimpia eseményeiről **18.45** Agenda **19.00** Daniel Deronda, 2. **20.00** M5 História **20.50** MüpArt **22.10** Egy szerelem három éjszakája – Magyar játékfilm **23.55** Agenda **0.05** M5 História **0.50** Kontúr **1.35** A legendák hivatala – Francia, 10/7.

Annál jobban közeledünk egymáshoz, minél beljebb haladunk önmagunkban.

Ottlik Géza

A NAP MŰSORA

Tv Paprika – 17.30

A nagy szakácskönyv kihívás Jamie Oliverrel

Angol szórakoztató műsor (2022) • Sokan szakácskönyvekkel veszik körbe magukat, és ha főzésre adják a fejüket, ki sem látszanak a receptek közül. Sorvezetőnek jó, ha előttünk van az étel elkészítésének pontos leírása, de hogy valamely leves vagy főfogás igazán ízletes legyen, nem elég, ha lépésről lépésre követjük a tennivalókat. Mert hát mennyi az „egy csipet"? Mit jelent az „ízlés szerint"? Honnan tudja a kezdő háziasszony az olyan apró trükköket, mint hogy például a palacsintatésztába, de még a tojásfehérjéből készült habba is szükséges tenni egy picinyke sót. A világszerte népszerű brit **Jamie Oliver** sorozatában tizennyolc tapasztalt és kiváló szakács verseng egymással. A cél, hogy valaki közülük sztár legyen, ráadásul kiadják a receptgyűjteményét, azaz szakácskönyvét is. Izgalmas és olykor hihetetlen kalandok a konyhapult mögött. **(GÁ)**

Sport 1

7.30 Labdarúgás – Inside Serie A, preview magazine, 35. (ism.) **8.00** Csillagok között (ism.) **9.30** Tempó-magazin **10.00** Televíziós vásárlás **11.00** Jégkorong-vb – Csoportkör, Franciaország–Ausztria (élő) **13.45** Footgolf **14.00** Építők **14.30** Jégkorong-vb – Csoportkör, Magyarország–Dánia (élő) **18.00** Labdarúgás – BL-magazin **18.30** NBA Action **19.00** Jégkorong-vb – Csoportkör, Németország–Finnország (élő) **21.30** UFC Fight Night, Charlotte, Jairzinho Rozenstruik–Jailton Almeida (élő) **0.30** Atlétika – Kip Keino Classics, Continental Tour Gold 2023 **2.30** Kézilabda – EL, nők, F4–1. elődöntő, Ikast–Thüringer HC (ism.) **4.15** Kézilabda – EL, nők, F4–2. elődöntő, Borussia Dortmund–Nyköbing (ism.)

SPEKTRUM

6.20 Észbontó verdák, 11–12. **7.15** 18 kerékkel Amerikában, 4/1. **8.10** Próbaút négykeréken, 3. **9.10** Fiúból férfivá, 2/6. **10.10** Vadregényes túrák, 2/5. **11.10** Beépített főnök – Amerika, 6–7. **13.00** Opálvadászok, 2/3. **14.00** Élet a fagypont alatt, 7/1. **15.00** A vademberek Ben Fogle-lal, 8/1. **16.00** A világ ikonikus szállodái, 2/3. **16.55** Történelmi pillanatok, 35. **17.00** A járvány, ami megrázta a világot **18.30** A világot megváltoztató időjárás, 4. **19.00** A Duna – Árral szemben, 7. **20.00** A II. világháború legjelentősebb eseményei színesben, 3. **21.05** Osama Bin Laden és a CIA **22.50** Gyilkos nemzet, 1. **23.40** Határtalan drogháborúk, 5–6. **0.30** A II. világháború legjelentősebb eseményei színesben, 3.

NATIONAL GEOGRAPHIC

8.00 Járműcsodák: A gyár titkai **9.00** Járműcsodák: A gyár titkai **10.00** Atombombák Nevada felett **11.00** Az 51-es körzet: a világ legtitkosabb támaszpontja **12.00** Lecsapolt óceán: Titkos missziók **13.00** Az 51-es körzet titkai **14.00** Tényleg így készül?! – USA **14.30** Tényleg így készül?! – USA **15.00** Tényleg így készül?! – USA **15.30** Tényleg így készül?! – USA – Muffin és aszalt cseresznye **16.00** Volt egyszer egy bolygó **17.00** A világ legkülönlegesebb vasútvonalai a magasból – Végig a Copper Canyonon **18.00** A hét legkeményebb nap **19.00** Lecsapolt óceán – A dinoszauruszok titkai **20.00** UFO-akták: Megnyílik az ismeretlen **21.00** Árulók **22.00** Drogháborúk: A heroin nyomában

tv paprika

8.00 Szezonról szezonra **8.30** Justine édes finomságai **9.00**, **10.15** Sütimester- Ausztrália **11.30** Justine édes finomságai **12.00**, **12.30** Alma Obregon desszertjei **13.00** Jamie Oliver: Együtt karácsonykor **14.00** A főzés öröme **15.00** James Martin: Kalandozások Amerikában **16.00** Szezonról szezonra **16.30** Szezonról szezonra **17.00** A világ késsel-villával **17.30** A nagy szakácskönyv kihívás Jamie Oliverrel **18.30** A főzés öröme **19.30**, **20.45** Sütimester **22.00** Justine édes finomságai **22.30** Alma Obregon desszertjei **23.00** Alma Obregon desszertjei **23.30** James Martin: Kalandozások Amerikában **0.30** A világ késsel-villával **1.00** Egy séf, négy évszak **1.30** Egy séf, négy évszak

3 Plus

6.35 Két pasi – meg egy kicsi – Amerikai vígjátéksorozat, 1–3. **8.05** Agymenők – Amerikai vígjátéksorozat, 23–24. **8.55** Sütimester – Brit gasztroreality, 11/7–8. **11.25** Doktor House – Amerikai sorozat, 4/11. **12.20** Doktor House – Amerikai sorozat, 4/12. **13.20** Kalandpark – Amerikai vígjáték **15.40** Apróláb – Amerikai zenés vígjáték **18.10** A szív hídjai – Amerikai romantikus dráma **21.00** Hang nélkül – Amerikai thriller – Fsz.: Emily Blunt, John Krasinski. R.: John Krasinski **22.55** anyám! – Amerikai pszichothriller – Fsz.: Jennifer Lawrence, Javier Bardem, Ed Harris, Michelle Pfeiffer. R.: Darren Aronofsky **1.35** Sütimester – Brit gasztroreality, 7–8. **3.40** Elfeledve – Amerikai thrillersorozat, 5–7.

RTL KLUB

6.30 Kölyökklub **9.00** Anyám, segíts! –, 13. **9.30** Agymenő kávézó – Amerikai vígjátéksorozat, 1. Plusz egy fő **10.10** Brandmánia (ism.) **10.45** Praxis – Az egészség és az igazság nyomában Erős Antóniával (ism.) **11.20** Autogram **12.10** Isten belájkolt – Amerikai filmsorozat, 2/9. **13.20** Isten belájkolt – Amerikai filmsorozat, 2/10. Válaszút **14.35** Harry Potter és a tűz serlege – Angol–amerikai kalandfilm **18.00** RTL Híradó – Esti kiadás (élő) **19.00** Fókusz Plusz **20.00** A mi kis falunk – Magyar vígjátéksorozat, 7/14. A tűzijáték **21.15** Förtelmes főnökök – Amerikai filmvígjáték **23.10** Amit nem akarsz tudni a szüleidről – Amerikai filmvígjáték **1.10** A balekok, a banditák meg a nő – Olasz krimivígjáték

tv2.hu

8.15 Kacsamesék – Amerikai animációs sorozat **8.40** A gumimacik **9.05** Balu kapitány kalandja – Amerikai animációs sorozat **9.35** Trendmánia **10.15** Innovátor – Ismeretterjesztő magazin **10.50** Nagyító **11.30** Fald Fel **12.05** Poggyász **12.45** Értékteremtők **13.20** Az első ember – Amerikai–japán történelmi film **16.20** Columbo: Melegházi dzsungel – Amerikai krimi **18.00** Tények **18.55** Tények Plusz **20.00** T4xi – Francia vígjáték – Fsz.: Samy Naceri, Frédéric Diefenthal, Bernard Farcy, Emma Sjöberg-Wiklund, Edouard Montoute, François Damiens. R.: Gérard Krawczyk **22.00** Még drágább az életed – Amerikai akciófilm **0.45** Gyilkos páros – Amerikai filmvígjáték

Film+

7.10 Made in America – Amerikai filmvígjáték **9.15** A LEGO Ninjago-film – Amerikai–dán–ausztrál animációs kalandfilm **11.10** Angry Birds, 2.: A film – Amerikai–finn animációs akciófilm **13.05** Mr. Peabody és Sherman kalandjai – Amerikai animációs kalandvígjáték **15.05** Túl a sövényen – Amerikai animációs kalandvígjáték **16.50** Pixel – Amerikai akciófilm **18.55** Sátánka – Amerikai filmvígjáték – Fsz.: Adam Sandler, Patricia Arquette, Rhys Ifans, Harvey Keitel, Reese Witherspoon. R.: Steven Brill **20.50** Meg – Az őscápa – Amerikai akciófilm – Fsz.: Jason Statham, Ruby Rose, Bingbing Li, Rainn Wilson, Cliff Curtis. R.: Jon Turteltaub **23.00** Riddick – Amerikai–angol akciófilm

FILM MANIA

7.20 80 nap alatt a Föld körül – Angol–amerikai kalandfilm, 1. **9.20** 80 nap alatt a Föld körül – Angol–amerikai kalandfilm, 2. **11.15** 80 nap alatt a Föld körül – Angol–amerikai kalandfilm, 3. **13.10** L. A. Story – Az őrült város – Amerikai romantikus vígjáték – Fsz.: Steve Martin, Victoria Tennant. R.: Mick Jackson **15.10** Zűrangyalok – Francia vígjáték – Fsz.: Christian Clavier, Gérard Depardieu. R.: Jean-Marie Poiré **17.20** Millió dolláros bébi – Amerikai filmdráma – R.: Clint Eastwood **19.55** Tükröm, tükröm – Amerikai fantasy – Fsz.: Lily Collins, Armie Hammer, Julia Roberts. R.: Tarsem Singh **22.00** Halálos kitérő: Az örökség – Német–amerikai–angol thriller – R.: Nelson Mike P.

AMC

7.05 Közellenségek – Amerikai krimi **9.45** Kalandtúra – Német–amerikai akciófilm – Fsz.: John Cusack, Morgan Freeman. R.: Bruce Beresford **11.45** A szökevény – Amerikai akciófilm – Fsz.: Harrison Ford. R.: Andrew Davis **14.20** Micsoda srác ez a lány! – Amerikai–kanadai romantikus vígjáték – Fsz.: Amanda Bynes, David Ramsey. R.: Andy Fickman **16.35** A testvériség – Amerikai akciófilm – Fsz.: Sebastian Stan, Steven Strait. R.: Renny Harlin **18.30** A szökevény, 2. – Életre-halálra – Amerikai akciófilm – R.: Stuart Baird **21.00** 40 éves szűz – Amerikai vígjáték – Fsz.: Steve Carell, Catherine Keener. R.: Judd Apatow **23.15** Tökös csávó, 2. – Amerikai filmdráma – R.: Craig Moss

DUNA

6.00 Híradó
6.30 Nemzeti sporthíradó
6.35 Időjárás-jelentés
6.50 Családi kör (ism.)
7.50 Főmenü mini
7.55 Álmok álmodói
8.00 Neked szól!
8.05 Világ-Vallás
8.20 Mindennapi (ism.)
8.24 De őszintén!
8.30 Rome Reports
8.54 Mindennapi (ism.)
9.00 Lét-Ige – protestáns magazin
9.25 Templomaink
9.30 Isten kezében
9.55 Mindennapi (ism.)
9.58 Agapé mini
10.00 Katolikus Krónika
10.25 Időjárás-jelentés
10.28 Mindennapi (ism.)
10.30 Örvényben
10.45 Jó embert keresünk!
10.55 Templomaink
11.00 Az utódok reménysége
11.25 Mindennapi (ism.)
11.30 Bevezetés a misztériumba
12.00 Déli harangszó
12.01 Híradó
12.35 Nemzeti sporthíradó
12.55 Jó ebédhez szól a nóta
13.30 Ízőrzők – Takarékos konyha
14.00 Itthon vagy!
14.30 Gyula vitéz télen-nyáron – Magyar filmvígjáték
15.46 Egy perc híradó
15.48 Édes anyanyelvünk (ism.)
16.00 Hatoslottó sorsolás
16.10 Hogy volt?!
17.05 SzerencsePerc (ism.)
17.06 Zenés Önök kérték válogatás
17.25 Borbás Marcsi szakácskönyve
17.55 Petőfi nyomában
18.00 Híradó
18.25 Nemzeti sporthíradó
18.45 Családi kör
19.45 Magyarország, szeretlek!
21.00 A tökéletes gyilkos – Magyar krimi
22.38 Kenó
22.45 Lady Macbeth – Angol filmdráma
0.25 Don Matteo, XII., 20/18.
1.25 A Mester és Margarita, 7.
2.15 Hogy volt?!
3.05 Itthon vagy!
3.30 Divat & dizájn

DUNA WORLD

5.55 Magyar világ (ism.)
6.20 Élő egyház (ism.)
6.40 Esély – Fogyatékkal élőkről szóló magazin (ism.)
7.00 Világ (ism.)
7.20 Duna World – időjárás
7.25 Noé barátai (ism.)
7.55 Ízőrzők – Takarékos konyha (ism.)
8.20 Borbás Marcsi szakácskönyve (ism.)
8.50 Főmenü
9.45 Magyar világ (ism.)
10.15 Itthon vagy!
11.00 Kajak-kenu-világkupa
12.35 Múlt és jelen
13.05 Sportlövészet (ism.)
13.20 M4 SPORT+
22.00 Az Aranyvonat legendája
22.40 Véres csaták után látnak édes álmot – Az első világháborús hadisírok felújítása Magyarországon – Magyar dokumentumfilm
23.10 A Nagyok (ism.)
23.35 Hogy volt?!... – Magyar ismeretterjesztő műsor (ism.)
0.30 Öt kontinens – Egy nemzet, a világ magyarságát összefogó műsor (ism.)
0.55 Himnusz
1.00 Híradó (ism.)
1.15 Duna World – időjárás
1.20 Angol nyelvű hírek (ism.)
1.30 MMA-portré – Az élő múzsa festője – Aknay János (ism.)
2.20 Gyula vitéz télen-nyáron – Magyar filmvígjáték – Fsz.: Koncz Gábor, Őze Lajos, Kállai Ferenc, Suka Sándor, Almási Éva, Verebély Iván, Szirtes Ádám, Sunyovszky Szilvia, Andor Tamás. R.: Bácskai Lauró István (ism.)
3.40 Az ember néha téved – Magyar játékfilm – Fsz.: Gózon Gyula, Tőkés Anna, Makláry Zoltán, Csortos Gyula, Rátkai Márton. R.: Gaál Béla
5.00 Híradó (ism.)
5.15 Duna World – időjárás
5.18 Angol nyelvű hírek (ism.)
5.20 Német nyelvű hírek (ism.)
5.24 Orosz nyelvű hírek (ism.)
5.25 Kínai nyelvű hírek (ism.)
5.30 Édes anyanyelvünk
5.34 Itthon vagy! – Turisztikai magazin

M1

7.00 Híradó **7.33–8.33** Ma reggel **8.33–12.50** Ma délelőtt; Benne: **9.00** Híradó **9.30** Hírek **10.00** Híradó **10.30** Hírek **10.33** Summa – Gazdasági magazin (ism.) **11.00** Híradó **11.20** Időjárás **11.22** Most történik **11.30** Hírek **11.33** Család'23 – Magazin **12.00** Déli harangszó **12.01** Híradó **12.45** Időjárás **13.00** Híradó **12.50–17.50** Ma délután; Benne: **13.00** Híradó **13.20** Időjárás-jelentés **13.30** Hírek **14.00** Híradó **14.20** Időjárás-jelentés **14.30** Hírek **14.33** Család'21 (ism.) **15.00** Híradó **15.20** Időjárás-jelentés **15.30** Hírek **15.33** Kárpát-medence **16.00** Híradó **16.30** Hírek **16.33** Magyarország ma – Magazin (ism.) **17.00** Híradó **17.30** Hírek **17.33** Summa (ism.) **17.50–21.50** Ma este; Benne: **18.00** Híradó **18.35** Időjárás-jelentés **19.00** Hírek **19.30** Híradó **21.00** Híradó **21.22** V4 Híradó **21.30** Világhíradó **22.00** Híradó **22.40–24.00** Ma éjjel; Benne: **23.00** Híradó **23.15** Angol nyelvű hírek **23.18** Német nyelvű hírek **23.20** Orosz nyelvű hírek **23.25** Kínai nyelvű hírek **23.30** Világhíradó **24.00** Himnusz **0.02** Záróhíradó

M4 SPORT

5.05 Vízilabda BL – FTC Telekom–AN Brescia (ism.) **6.20** Építők (ism.) **6.45** Labdarúgás – OTP Bank Liga: Kecskeméti TE–Ferencvárosi TC (ism.) **8.45** Jövünk! **9.15** UEFA Bajnokok Ligája magazin **9.45** GÓÓÓL! (ism.) **10.45** Felvezető műsor **11.00** Tour de Hongrie (élő) **14.30** Értékelő műsor **15.00** Felvezető műsor **15.30** Labdarúgás – OTP Bank Liga: Kisvárda Master Good–Újpest FC (élő) **17.30** Értékelő műsor **17.45** Felvezető műsor **18.00** Labdarúgás – OTP Bank Liga: Puskás Akadémia FC–MOL Fehérvár FC (élő) **20.00** Értékelő műsor **20.15** GÓÓÓL! **21.15** SPORT7 **22.00** Sportműsor (felv.) **23.00** Tour de Hongrie (ism.) **24.00** Kajak-kenu-világkupa (ism.) **1.00** Labdarúgás – OTP Bank Liga: Mezőkövesd Zsóry FC–Paksi FC (ism.) **2.55** Labdarúgás – OTP Bank Liga: DVSC–Budapest Honvéd (ism.)

M2

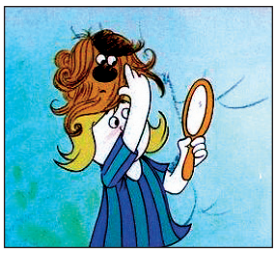

5.00 Mesék Mátyás királyról **5.05** M2 matricák – Igaz vagy hamis **5.10 Pom-Pom meséi 5.20** Vízipók-Csodapók **5.25** Mirr-Murr kandúr kalandjai **5.35** Noddy Játékvárosban **5.45** Számoljunk Paulával **6.10** Franklin **6.35** Leo da Vinci **7.05** Pipp és Polli **7.10** Rosie világa **7.35** Charley az iskolában **7.50** Doodleboo **7.55** Irány a színpad! **8.05** Frici, az icipici elefánt **8.15** Sam, a tűzoltó **8.35** Tatonka történetei **9.05** Láng és a szuperverdák **9.25** Percy és a tigris mesék **9.50** Jeremy, a Szuperkaribu **10.15** Alvin és a mókusok **10.40** Egyszer volt, hol nem volt.... Volt egyszer az ötlet **11.10** Pocoyo **11.15** M2 matricák – Igaz vagy hamis **11.25** Denver, az utolsó dinoszaurusz **11.35** Leo, az ifjú vadőr **12.00** Dronix csapat **12.25** Tom Sawyer **12.50** Miraculous – Katicabogár és Fekete Macska kalandjai **13.15** Botcsinálta boszi **13.45** Gofri, a csodakutya **14.10** Rókus és Rézi **14.20** Yakari **14.35** Pat, a kutya **14.50** A libapásztorlány **15.55** Chuggington pályaudvar **16.05** Sam, a tűzoltó **16.25** Láng és a szuperverdák **16.50** Percy és a tigris mesék **17.15** Jeremy, a Szuperkaribu **17.40** Alvin és a mókusok **18.05** Csocsó – sztori **19.45** Szómiszó **19.55** Summer és Todd vidám tanyája

M2 PETŐFI

20.10 Stiló (ism.) **20.40** EZ így OK?! **21.15** Filmklub ajánló **21.19** A ravasz, az agy és két füstölgő puskacső – Angol bűnügyi film **23.05** Filmklub **23.35** Új közjáték – D-vitamin lakoma **23.50** Elektrip **2.20** Főpróba (ism.) **2.50** Akusztik

MAGYAR KATOLIKUS RÁDIÓ

Budapest 102,1 MHz,
és további tizenkilenc városban.
Hírek minden egész órakor

5.34 Napi evangélium – felolvassa: Varga László **5.40** A Vatikáni Rádió magyar nyelvű műsora – a tegnap esti adás ismétlése **6.00** Harangszó **6.05** Szentek, szent életű emberek **6.15** Benső végtelen **6.30** Hírtükör **6.50** Múltidéző **6.52** Reggeli ima **7.00** A föld sója (ism.) **7.15** Pillanatfelvétel (ism.) **7.43** Perikópa – elmélkedés a mai evangéliumról **8.04** Templom-térkép – templomok és közösségek a Kárpát-medencében és a nagyvilágban **8.30** Varázsdoboz – mesés irodalom **9.04** Nemzetünk kincsei – a hungarikumok (ism.) **10.04 Szentmise 11.04** Hangoló **12.00** Harangszó **12.01 Mennynek királyné asszonya 12.08** Napi evangélium (ism.) **12.10** A Vatikáni Rádió magyar nyelvű műsora – a tegnap esti adás ismétlése **12.30** Guzsalyas – népzenei műsor **13.04** Kvaterka **14.04** Édesanyám főztje **14.30** Rádiós regénytár – Balázs József: Magyarok. Szövegkönyv: Deres Péter. Zene: Dresch Mihály, 15/3. **15.04** Páholy és pódium – komolyzenei lemezlovas: Magyar Kornél **16.30** Liturgikus énekek **17.04** Zene-közelben – Juhász Előd műsora. Vendég: Orbay Lilla **18.04** Keresztény Közéleti Akadémia **18.30** Hírtükör **18.50** Múltidéző (ism.) **19.00** Harangszó **19.01 Rózsafüzér-imádság 19.35** Varázsdoboz – mesés irodalom (ism.) **20.04** Zenei barangolás **21.04** Napi evangélium (ism.) **21.08** A Vatikáni Rádió magyar nyelvű műsora **21.30** Rádiós regénytár – Balázs József: Magyarok. Szövegkönyv: Deres Péter. Zene: Dresch Mihály, 15/3. (ism.) **22.04** Vendég-oldal – válogatás a Szent István Rádió műsorából **23.00** Keresztény Közéleti Akadémia (ism.) **23.30** Hangoló **0.03** Angyalok citeráján – vers éjfél után **0.30–5.30** Ismétlések

KOSSUTH RÁDIÓ

4.00 „Hajnali" népzene korán kelőknek **4.25** Rákóczi induló **4.30** Határok nélkül **5.00** Hajnal-táj **5.55** Napi ima **6.00** Vasárnapi újság **8.30** Új világ – külpolitikai **9.05** Kabarématiné **9.30** Korkóstoló **10.00** Krónika **10.05 Római katolikus szentmise Cserkeszőlőről, a Szent Benedek-templomból. A misét celebrálja: Varga Tamás plébános 11.00** Krónika **11.05** Gondolat-jel **11.55** Harangszöveg **12.00** Déli harangszó **12.01** Déli krónika **12.35** Nemzeti sportkrónika **12.50** Vízállásjelentés **13.00** Krónika **13.05** Jó ebédhez szól a nóta! **13.30** 30 perc alatt a Föld körül **14.00** Krónika **14.05** Családok, történetek **15.00** Krónika **15.05** Nagyítás **15.30** Kívánságkosár **17.20** Nemzeti sportkrónika **17.55** Közlekedés **18.00** Krónika **18.05** Határok nélkül **18.30** Irodalmi újság **19.00** Krónika **19.05** Vasárnapi újság – válogatás **20.00** Krónika **20.10** Jó estét, gyerekek! **20.25** Vers napról napra **20.30** Jelenlét **21.00** Krónika **21.05** Sportvilág+ **21.30** Az ember, aki Csütörtök lett **22.00** Krónika **22.30** Sportvilág **23.00** Krónika **23.05** Egy hazában **24.00** Himnusz; Hírösszefoglaló **0.10** Regényes történelem **0.30** Egyszer volt... **1.00** 100 éve történt... **1.30** XX. századi történelem **2.00** Gondolat-jel **3.00** 30 éve szabadon **3.30** 30 perc alatt a Föld körül

BARTÓK RÁDIÓ

6.05 Hang-fogó **10.30** Fanfár – Minden, ami fúvós **11.00** Kezdőhang. Gyermek- és ifjúsági műsorok Becze Szilviával **12.00** Hírek **12.05** Énekelj velünk! **12.35** Bravissimo **15.00** Hírek **15.05** Régizenei kalandozások **16.00** Lemezelő – nem csak gyűjtőknek **17.30** Zenei találkozások **18.30** Muzsikuslegendák **19.35** Príma Prímák – A Kodály kórus és a Kodály Filharmonikusok művészeinek hangversenye. Vez.: Kocsis-Holper Zoltán. Km.: Zemlényi Eszter (szoprán), Thurnay Viola (alt), Boros Sándor (tenor), Kósa Lőrinc (basszus), Vojevogyina Olga (orgona, zongora), Rózsa Katalin Villő (fuvola), Bicskey Gábor (oboa), Márkus Anikó, Balogh János (ütőhangszerek), Tóth Gyula (nagybőgő), 1. Wolfgang Amadeus Mozart: G-dúr Missa Brevis K. 49 (Zemlényi, Thurnay, Boros, Kósa, Vojevogyina), 2. Joseph Haydn: Esti ima – Herr! Der du mir das Leben. (ea.: Zemlényi, Thurnay, Boros, Kósa, Vojevogyina – zongora), 3. Orbán György: Missa in Do. (ea.: Zemlényi, Boros, Rózsa, Bicskey, Márkus, Balogh, Tóth) **20.30** A Concerto Budapest hangversenye. Vez.: Héja Domonkos. Km.: Balázs János (zongora), 1. Lajtha László: Hortobágy op 21, 2. Dubrovay László: III. zongoraverseny, 3. Dohnányi Ernő: I. szimfónia **22.00** Új Zenei Újság **23.00** EBU Jazz **23.55** Szózat **24.00** Notturno

MÁRIA RÁDIÓ

Földfelszínen: 88,8 MHz (Budapest) 98,9 MHz (Gyál), 106,3 MHz (Monor), 91,7 MHz (Pécel), műholdon: DIGI és UPC szolgáltatók, IPTV-hálózaton: T-Home és Invitel szolgáltatók, internet: www.mariaradio.hu

0.00 Boldogasszony anyánk **0.05 Világosság rózsafüzér 0.45** Tanúságtétel **1.10** Aktuális **1.55** Ne féljetek! **2.00** Szentségimádás **2.55** Igéző **3.00** Az irgalmasság órája **3.30** Aktuális **4.15** Megújulás **5.00 Fájdalmas rózsafüzér 5.40** Isten velünk **5.44** Abba Pater **5.55** Hírpercek **6.00** Zsolozsma – reggeli dicséret **6.32** Hírek a Vatikánból **6.52** Igent mondok **6.57** Hírpercek **7.02** Igéző **7.05** Napindító – reggeli magazinműsor **8.25** A mi rádiónk hírei **8.30** Ökumenikus lapszemle **8.55** Hírpercek **9.00** A hit kapuja **9.55** Hírpercek **10.00 Szentmise – Ferencvárosi Assisi Szent Ferenc-templom 10.40** Hírpercek **10.45** Köznap **11.00** Aktuális **11.25** Zsolozsma – olvasmányos és napközi imaóra **11.55** Hírpercek **12.00** Regina caeli **12.02** Műsorismertetés **12.15 Dicsőséges rózsafüzér 12.55** Hírpercek **13.00** Audiencia **13.25** Isten velünk **13.35** Legyetek apostolok! **13.55** Hírpercek **14.00** Perikópa – Kocsis Imre atya Szentírás-magyarázata **14.15** Litánia **14.45** Hírpercek **14.50** Imalánc **15.00** Az irgalmasság órája **15.15 Örvendetes rózsafüzér 15.55** Hírpercek **16.00** Hitvalló **16.25** Hírpercek **16.30** Hírek a Vatikánból **16.50** Hírpercek **17.00 Szentmise – Komárom, Szent András-bazilika 18.45** Hírpercek **18.50** Igéző **18.55** Hírpercek **19.00** Zsolozsma – esti dicséret **19.25** Mesék magyar szentek életéről **19.45** Hírpercek **19.55** Ráhangoló **20.00** Kiáltás – ima a nemzetért kegyhelyekről **20.16** Az élet csodája **20.40** Ismerd meg magad **20.55** Hírpercek **21.05** Az élet forrása **21.55** Hírpercek **22.00** Felvidéki beszélgetés **22.55** Hírpercek **23.00** Hírek a Vatikánból **23.20** Mégis szeretni **23.40** Zsolozsma – befejező imaóra **23.55** Hírpercek

APOSTOL

7.30 Belső gerinctorna – Benvin Sebastian atyával **7.50** A nevelés az élet szolgálata – Uzsalyné dr. Pécsi Rita előadása **9.30** Imaszándék-fogadás – élő – 06-1-704-4444 **10.00, 17.00 Szentmise 11.30**, **18.30**, **22.30** Zsolozsma **12.00** Ferenc pápa üzenete Rómából **12.20** Budai hét **12.35** Imamaraton – Velankanni Egészség Szűzanyja, India **13.25** Szentségimádás **14.00** Lélekemelő Károly atyával **15.00** Irgalmasság órája **15.30** Gyereksarok **16.00** Általános kihallgatás Rómából (ism.) **19.00** 777 Offline (ism.) **20.45** Budai hét **21.00** Mária köszöntő **21.30** Lelkesít-Ő (ism.) **22.45** Montserrat jezsuita beszélgetések (ism.) **23.10** Szeretetláng (ism.) **23.25** Képújság

Szent István Rádió

5.00 Napköszöntő **6.05** Szentek, szent életű emberek **7.10, 12.05, 18.40** Egyházi hírek **7.20** Evangélium **7.35** Könyvek-könyve (ism.) **8.05** Évezredek asztalánál (ism.) **8.30** Szerzetesek félórája **9.05** Ökumené (ism.) **9.50** Gondolatok **10.00 Szentmise 11.05** Mesterségem címere (ism.) **11.30**, **23.05** Vatikáni Rádió**12.15** Evangélium; Szólj, Uram! **12.40** Névnap; Kalendárium **13.05, 19.50, 23.35** Hétvégi levél **13.15** Magyar nóta **14.05** Cseperedő (ism.) **14.30** Sziluett **15.05** Krisztus-kereszt az erdőn **16.05** Hangoló **16.35** Kívánságműsor **17.00** Hírek **17.15** Érték-adó **18.00 Lorettói litánia 18.50** Esti mese **19.05** Andante **20.10** Múltunk pillérei (ism.) **21.05** Itt élünk (ism.) **22.05** Egyházfórum (ism.)

Európa Rádió europaradio.hu

6.00 Hírek **6.20** Nem csak kenyérrel él az ember **6.30** Rövidhírek **6.40** Napindító **7.00** Régió krónika **7.00–9.00** Kontinentális reggeli **9.00** Hírek **9.10** RefTér (ism.) **10.00** Hírek **10.10** Európa szalon (ism.) **11.00** Hírek **11.10** Isten előtt csendességben **12.00** Régió krónika **12.15** Mindennapi irodalom (ism.) **13.00** Hírek **13.10** Aréna **14.00** Hírek **14.10** Határtalan **15.00–17.00** Svédasztal **16.30** Régió krónika **17.00** Hírek **17.10** Köztünk élnek (ism.) **18.00** Hírek **18.10** Rendelő **19.00** Régió krónika **19.30** Esti nyugalom **20.00** Hírek **20.10** Isten előtt csendességben (ism.) **21.00** Hírek **21.10** Mindennapi irodalom **22.00** Hírek **22.10** Gramofon

EWTN

0.30 Vatikáni Rádió magyar adása **5.30** Loretói énekfüzér **5.20** Napi gondolatok az evangéliumról **7.00** Szentmise (élő) **8.00** Vatikáni Rádió magyar adása **8.20** Telethon – együtt a katolikus televízió fennmaradásáért (06 1 / 780 80 85) **8.30** Vasárnapi szentmise (élő) **09.30 Telethon 12.00** Angelus – Ferenc pápa Úrangyala imádsága (élő) **12.20** Telethon **14.00** EWTN Daily Mass – angol nyelvű szentmise (élő) **15.00** Az Isteni Irgalmasság rózsafüzére **15.30** Telethon **18.30** Angelica anya tanítása **19.30** Telethon – Hálaadás **21.00** HALADJUNK EGYÜTT! – fiatalon egy szinodális Egyházért **22.00** Az 52. Nemzetközi Eucharisztikus Kongresszus megnyitója (ism.)

hírTV

5.00 Vezércikk – Olvasunk a sorok között (ism.) **6.00** Vezércikk (ism.) **7.00** Híradó **7.30** Svenk (ism.) **8.00** Vezércikk – Olvasunk a sorok között (ism.) **9.00** Globál (ism.) **10.00** Televíziós vásárlás **11.00** Szélesvásznú történelem (ism.) – Fel a fejjel! **12.00** Híradó **12.30** Európai híradó (ism.) **13.00** Fel a fejjel! – Magyar vígjáték (ism.) **15.00** Híradó **15.30** Paláver **17.00** Híradó **17.30** Politikai hobbista (ism.) **18.30** Híradó **19.10** Sajtóklub **20.10** Célpont **21.10** Bayer show **22.15** Híradó **22.50** Európai híradó (ism.) **23.10** Vetítő **24.00** Bayer show (ism.) **1.00** Hazahúzó **2.00** Televíziós vásárlás **3.00** Politikai hobbista (ism.) **4.00** Célpont (ism.) **4.40** Háború Ukrajnában (ism.)

M5

8.40 Evangélium 9.10 Promenád **9.45** Kunszt **10.10** Duna anziksz **10.35** Álomkertek **11.05** Szabadnak születtek **11.40** Klasszikusok délidőben **12.45** Ternovszky Béla rajzfilmtervező **13.45** Opera Café **14.20** Kritika (ism.) **14.50** Mestersége színész **15.40** Anna három apja – Magyar tévéjáték **16.35** Erdei utakon Reviczky Gáborral **17.10** Hazajáró **17.40** Multiverzum **18.10**, **1.30** Rejtélyes XX. század – Kun Miklós műsora **18.45** Agenda **19.00** Daniel Deronda, 3. **20.00** Kommentár Klub **21.00** TENORISSIMO – ünnepi operagála Fabio Sartorival **22.55** MÜPART 2022 – Székesfehérvári Balett Színház: Parádé **0.15** Agenda **0.30** Kommentár Klub **1.55** Hazajáró (ism.) **2.25** Multiverzum

Világ egyedül nincsen, csak azzal együtt, aki szemléli.
Ottlik Géza

A NAP MŰSORA

Magyar dokumentumfilm (2022) • 1944 zűrzavaros őszutóján egy titokzatos vonat indult útnak Ausztria felé. Benne 30 tonnányi arany, műkincs (többek között Mátyás király corvinái) és a Szent Korona. A Magyar Nemzeti Bank teljes aranytartalékát az intézmény egykori vezérigazgatója és kollégái vigyázták, majd kalandos körülmények között – többszörös parancsmegtagadás, lopási kísérlet és titkos hírszerző akció után – visszajuthatott a háborúban kifosztott, elszegényedett Magyarországra. Szász Attila történészi visszaemlékezéseket játékfilmes elemekkel vegyítő filmjéből megtudjuk, hogy lehet mínusz 15 fokban, egy idegen országban karácsonyozni, miként lehet megakadályozni egy rajtaütést, és hogyan válnak banki alkalmazottak hétköznapi hősökké. **(Paksa)**

MÉRTÉKADÓ • XIX. évfolyam 19. szám • Kultúra • Tv- és rádióműsor
Felelős kiadó: Kuzmányi István
Szerkesztőség és kiadóhivatal: 1068 Budapest, Városligeti fasor 42.
Postacím: 1406 Budapest, Pf. 100 • e-mail: mk@katolikus.hu
Lapszerkesztő: Baranyai Béla • Lapszerkesztő-helyettes: Pallós Tamás
Szerkesztő: Vámossy Erzsébet
Tördelés: Bukovszki Antal, Mészáros Ákos • Korrektor: Gajdó Ágnes, Szántó István
Nyomdai munkák: Virtuoz Kiadó és Nyomdaipari Kft. • Ügyvezető: Tolonics Gergely
Az adók a műsorváltoztatás jogát fenntartják.
HU ISSN 1786-7274
Megjelenik az Új Ember ingyenes mellékleteként.

Sport 1

6.00 Televíziós vásárlás **8.00** Trash Talk – Amerikai sportmagazin (ism.) **9.00** Heti helyzet – A hét témái (ism.) **10.00** Televíziós vásárlás **10.30** Jégkorong – Világbajnokság, csoportkör, Egyesült Államok–Magyarország (élő) **14.00** Kézilabda – Bundesliga, 30. forduló, RN Löwen–Magdeburg (élő) **15.30** Kézilabda – Európa-liga, nők, F4, a 3. helyért (élő) **17.15** Kézilabda – Európa-liga, nők, F4, döntő (élő) **19.45** Harmadik félidő – Kézilabdaműsor (élő) **21.15** Aerosport **21.30** NBA, playoff (élő) **0.30** Labdarúgás – Olasz bajnokság, 35. forduló (ism.) **5.00** Póker (ism.)

SPEKTRUM

8.00 Próbaút négykeréken, 4. **9.00** A vademberek Ben Fogle-lal, 9/9. **10.00** A Csendes-óceán szigetei, 1. **11.00** Várfoglalók, 3–4. **12.00** A Duna – Árral szemben, 7. **13.00** Opálvadászok, 2/4. **14.00** Élet a fagypont alatt, 7/2. **15.00** A vademberek Ben Fogle-lal, 8/2. **16.00** Várfoglalók, 4–5. **17.00** A fal, 6. **18.00** Felejthetetlen évek, 5. **19.05** Történelemformáló fotók, 6. **20.00** A II. világháború legjelentősebb eseményei színesben, 4. **21.00** Hitler eltitkolt kapcsolata: Eva Braun **22.00** Várfoglalók, 2/5. **22.30** Várfoglalók, 2/4. **23.00** Gyilkos nemzet, 2. **23.50** Határtalan drogháborúk, 7. **0.15** Határtalan drogháborúk, 8. **0.40** A II. világháború legjelentősebb eseményei színesben, 4.

NATIONAL GEOGRAPHIC

8.00 Dühöngő elemek **9.00** Városépítők **10.00** Tényleg így készül?! **10.30** Tényleg így készül?! **11.00** Tényleg így készül?! **11.30** Tényleg így készül?! **12.00** Exomars: Európa lehetetlen küldetése **13.00** A Plútó vonzásában – A Plútó vonzásában **14.00** Szaturnusz: a gyűrűkön belül **15.00** Misszió a Naphoz **16.00** Garázs varázs – Porsche 911 Targa **17.00** Hidegháború: Az armageddon árnyékában **18.00**, **19.00** Hidegháború: Az armageddon árnyékában **20.00** A Karibtenger parti őrei – Elveszve a tengeren **21.00** Kokainreptér – Latin-Amerika – Drog a gyomorban **22.00** Ausztrália a magasból – Nagy-korallzátony **23.00** Vikingek: A dicsőségtől a bukásig – Az út Lindisfarne-ig

tv paprika

8.00 Szezonról szezonra **8.30** Justine édes finomságai **9.00** Sütimester **10.15** Sütimester **11.30** Justine édes finomságai **12.00** Alma Obregon desszertjei **12.30** Alma Obregon desszertjei **13.00** A nagy szakácskönyv kihívás Jamie Oliverrel **14.00** A főzés öröme **15.00** James Martin: Kalandozások Amerikában **16.00** Szezonról szezonra **16.30** Szezonról szezonra **17.00** A világ késsel-villával **17.30** A nagy szakácskönyv kihívás Jamie Oliverrel **18.30** A főzés öröme **19.30**, **20.45** Sütimester **22.00** Justine édes finomságai **22.30**, **23.00** Alma Obregon desszertjei **23.30** James Martin: Kalandozások Amerikában **0.30** A világ késsel-villával **1.00**, **1.30** Egy séf, négy évszak

3

6.10 Két pasi – meg egy kicsi – Amerikai vígjátéksorozat, 4–7. **8.05** Agymenők – Amerikai vígjátéksorozat, 11/1. **8.35** Sütimester – Brit gasztroreality, 11/9. **9.50** Sütimester – Brit gasztroreality, 11/10. **11.05** Trendközelben **11.35** Doktor House – Amerikai sorozat, 4/13–15. **14.35** A vágyak földjén – Amerikai thriller **16.45** Hazárdjáték – Amerikai krimi **19.10** Hang nélkül – Amerikai thriller **21.00** Másnaposok, 3. – Amerikai vígjáték – Fsz.: Bradley Cooper, Ed Helms, Zach Galifianakis, Heather Graham. R.: Todd Phillips **23.10** Apróláb – Amerikai zenés vígjáték – Fsz.: Dennis Quaid, Julianne Hough **1.40** Trendközelben **2.05** Sütimester – Brit gasztroreality, 9–10.

RTL KLUB

6.25 Kölyökklub **8.30** Highlife **9.05** Agymenő kávézó, 2. **9.40** A Muzsika TV bemutatja! – Zenés szórakoztató összeállítás **10.20** Célirány **11.05** Édes Otthon, 2/4. **11.50** XXI. század – a legendák velünk élnek (ism.) **12.25** Házon kívül (ism.) **13.00** Szabadítsátok ki Willyt!, 2. – Amerikai–francia kalandfilm **15.15** Bűnvadászok – Olasz akciovígjáték **18.00** RTL Híradó – Esti kiadás (élő) **19.00** Cobra 11, 27/1. **21.10** Egy igazán dühös ember – Angol–amerikai akciófilm – Fsz.: Jason Statham, Andy Garcia, Holt McCallany, Jeffrey Donovan, Josh Hartnett, Scott Eastwood, Chris Reilly, Eddie Marsan, Deobia Oparei, Laz Alonso. R.: Guy Ritchie **23.45** Mérgező rózsa – Amerikai–olasz thriller

tv2.hu

8.15 101 kiskutya **8.40** Kacsamesék – Amerikai animációs sorozat **9.05** A gumimacik – Amerikai animációs sorozat **9.30** Balu kapitány kalandja – Amerikai animációs sorozat **10.00** SpaTrend – Wellness és Életmód **10.35** Tűsarok **11.15** Több mint Test-Őr **11.50** Életmódi **12.30** SuperCar **13.05** Sikeres leszek – Az állásker esők műsora **13.45** Várom a párom és a papám – Francia vígjáték **15.50** Míg a jackpot el nem választ – Amerikai vígjáték **18.00** Tények **18.55** Pepe – Vígjátéksorozat, 5. **19.40** Életrevalók – Francia vígjáték – Fsz.: François Cluzet, Omar Sy, Anne Le Ny, Audrey Fleurot, Alba Gaia. R.: Olivier Éric Toledano **22.15** A szállító – Amerikai–francia akciófilm

Film+

8.40 Angry Birds, 2.: A film – Amerikai–finn animációs akciovígjáték **10.30** Mr. Peabody és Sherman kalandjai – Amerikai animációs kalandvígjáték **12.20** Túl a sövényen – Amerikai animációs kalandvígjáték **14.15** Pókember – Irány a Pókverzum – Amerikai animációs akciókalandfilm **16.30** Sátánka – Amerikai vígjáték **18.20** Meg – Az őscápa – Amerikai akciófilm – R.: Jon Turteltaub **20.40** Törésvonal – Amerikai katasztrófafilm – Fsz.: Dwayne Johnson, Carla Gugino, Alexandra Daddario, Paul Giamatti. R.: Brad Peyton **22.55** Csapda – Amerikai akciófilm **1.10** Kardhal – Amerikai akciófilm – Fsz.: John Travolta, Hugh Jackman, Halle Berry, Don Cheadle. R.: Dominic Sena

FILM MANIA

8.45 A nagy kékség – Francia–amerikai–olasz romantikus dráma **11.25** Boerning – Norvég akciovígjáték **13.20** A kobra – Hongkongi akciófilm – Fsz.: Jackie Chan, Hwang Jeong-lee, Yuen Siu-Tin. R.: Woo-ping Yuen **15.20** Farkasokkal táncoló – Amerikai kalandfilm – Fsz.: Kevin Costner, Mary McDonnell. R.: Kevin Costner **19.05** Kiképzőtábor – Kanadai–amerikai–német akciófilm – Fsz.: John Travolta, Nielsen Connie. R.: John McTiernan **21.00** Peninsula: Holtak szigete – Dél-koreai horror – R.: Sang-Ho Yeon **23.15** 8 mérföld – Amerikai–német filmdráma – R.: Curtis Hanson **1.30** Nappali őrség – Orosz akciófilm **3.50** Mr. Brooks – Amerikai thriller **5.45** Zoom In

AMC

7.55 Az elnök zsoldosa – Amerikai akciófilm **9.45** X-akták: A film – Kanadai–amerikai misztikus thriller **12.30** Pókember, 2. – Amerikai kalandfilm – R.: Sam Raimi **15.00** 40 éves szűz – Amerikai vígjáték – Fsz.: Catherine Keener, Steve Carell. R.: Judd Apatow **17.30** A szökevény – Amerikai akciófilm – Fsz.: Harrison Ford, Tommy Lee Jones. R.: Andrew Davis **20.00** Csúcshatás – Amerikai akciothriller – Fsz.: Abbie Cornish, Anna Friel, Bradley Cooper. R.: Neil Burger **22.00** Csillagközi inváció, 3. – A martaléc – Amerikai–német sci-fi akciófilm – Fsz.: Casper Van Dien, Jolene Blalock. R.: Edward Neumeier **23.55** Sleepers – Pokoli lecke – Amerikai filmdráma – R.: Barry Levinson

A Kálvin Kiadó és a Magyar Bibliatársulat

AJÁNLATA

„Bűneinket (Jézus) maga vitte fel testében a fára, hogy miután meghaltunk a bűnöknek, az igazságnak éljünk: az ő sebei által gyógyultatok meg.”
(Péter első levele 2,24)

DEUTEROKANONIKUS BIBLIAI KÖNYVEK
Magyarázó jegyzetekkel
B/5 · 296 oldal · keménytáblás · 5900 Ft

Miklya Luzsányi Mónika – Miklya Zsolt (szerk.)
FELHŐSZÁRNYAK
Nyárváró magazin 1–2. osztályosoknak
Kivehető társasjáték-melléklettel
A/4 · 28 oldal · kartonált · 1200 Ft
(Kálvin Kiadó – Reftantár)

Kókai-Nagy Viktor
KARIZMATIKUS GYÜLEKEZETVEZETÉS AZ ÚJSZÖVETSÉG KORÁBAN
Próféták a páli gyülekezetekben
B/5 · 192 oldal · kartonált · 4000 Ft

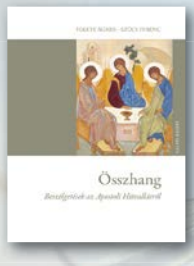

Fekete Ágnes – Szűcs Ferenc
ÖSSZHANG
Beszélgetések az Apostoli Hitvallásról
B/6 · 64 oldal
kartonált · 700 Ft

Bajcsi Norbert
SZENVEDÉLLYEL
Utam a drogoktól a velünk élő Istenig
A/5 · 188 oldal · kartonált · 1800 Ft

Zámbóné Tóth Emese
TIÉTEK A MENNYEK ORSZÁGA
Imádságok gyermekeknek
152×167 mm · 124 oldal
keménytáblás · 1300 Ft

Hézser Gábor szerk.
KÖTŐJELES TÖRTÉNETEK
Fr/5 · 102 oldal · kartonált · 800 Ft

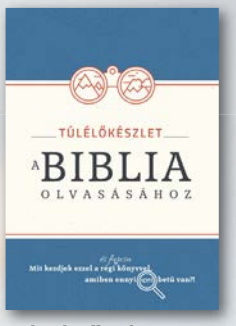

VELE VACSORÁLOK, ÉS Ő ÉNVELEM
Fr/5 · 68 oldal
kartonált · 600 Ft
Bibliai szövegválogatás és idézetek egyházatyáktól

Bölcsföldi András (szerk.)
HÚSVÉT KÖZELÉBEN
Magyar írók novellái böjttől pünkösdig
Fr/5 · 176 oldal · keménytáblás · 2500 Ft

TÚLÉLŐKÉSZLET A BIBLIA OLVASÁSÁHOZ
A/5 · 120 oldal · kartonált · 2000 Ft
Mit kezdjek ezzel a régi és furcsa könyvvel?

Farkas József
A VILÁG TELE VAN ISTENNEL
Három evangélizáció
Magyar református igehirdetők sorozat 3. kötet
A/5 · 208 oldal · kartonált · 2500 Ft

A Magyarországi Református Egyház Kálvin János Kiadója

1113 Budapest, Bocskai út 35. · 06-1-386-8267 · 06-30-276-7343
kalvin.kiado@kalvinkiado.hu · www.kalvinkiado.hu · www.bibliatarsulat.hu

Vásároljon a weboldalunkon 15% kedvezménnyel!